

DIRECTORIO

Dr. Roberto Ávalos Carbajal.
Director General
Editor

Dr. Jorge Octavio García Díaz.
Director de Políticas Y Calidad en Salud
Co - Editor

Marcelo Aranda Álvarez.
Subdirector de Epidemiología
Co - Editor

Dr. Juan Pablo Castillo Palencia.
Jefe Depto. V.U.E.D.
Colaborador

Dra. Rosa Norma Salado Godos
Responsable de Morbilidad y Mortalidad
Colaborador

L.I. Eduardo Salazar Urrea.
Resp. Sist. Comp. V.U.E.D.
Colaborador.

¿Te interesa participar en el boletín?

Contáctanos o mándanos tu editorial: epidemia_99@hotmail.com,
epi_slp@dgepi.salud.gob.mx
Consulta el boletín en nuestra página de Internet www.slpsalud.gob.mx
en el link Epidemiología

Dirección de Políticas y Calidad en Salud
Subdirección de Epidemiología
Departamento de Vigilancia, Urgencias Epidemiológicas y Desastres



Epidemiológico

02

EDITORIAL	2
CASOS NUEVOS DE ENFERMEDADES	4
SALUD REPRODUCTIVA Y ATENCIÓN A LA INFANCIA Y ADOLESCENCIA	5
ENFERMEDAD FEBRIL EXANTEMATICA	6
TUBERCULOSIS PULMONAR	7
INFECCION ASINTOMATICA POR VIH	8
SINDROME DE INMUNODEFICIENCIA ADQUIRIDA	9
INFECCIONES RESPIRATORIA AGUDAS	10
IRA’S EN MENORES DE 5 AÑOS	11
CANAL ENDEMICO DE IRA’S	12
DESNUTRICIÓN EN MENORES DE 5 AÑOS	13
ENFERMEDADES DIARREICAS AGUDAS	14
EDA’S EN MENORES DE 5 AÑOS	15
CANAL ENDÉMICO DE EDA’S	16
DIABETES MELLITUS NO INSULINODEPENDIENTE	17
HIPERTENSIÓN ARTERIAL	18
OTRAS ENFERMEDADES DE INTERES EPIDEMIOLOGICO	
Zoonosis	19
Micobacteriosis	19
Transmisibles por vector	19
INFECCIONES DE TRANSMISION SEXUAL	19
DEFUNCIONES MATERNAS	20
DEFUNCIONES DE PROGRAMAS PRIORITARIOS	21
INDICADORES DE SUIVE	22

CONSISTENCIA DEL SUIVE
SAN LUIS POTOSÍ
CUARTO TRIMESTRE 2015.

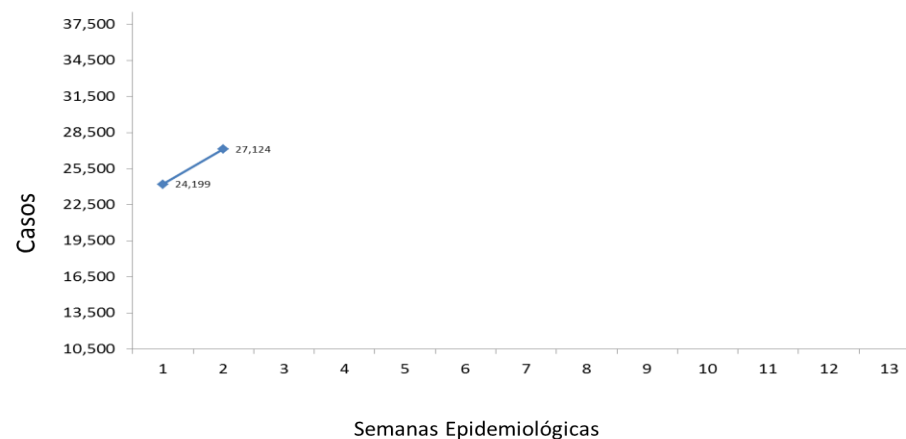

Fuente: Suive, 2015

Institución	SSA	IMSS-RO	ISSSTE	IMSS-OP	PEMEX	SEDENA	OTRAS	ESTATAL
Cobertura	100	100	100	100	100	100	100	100
Oportunidad	100	100	100	100	100	100	100	100
R.S.M.	0.00	0.00	0.96	0.00	0.00	0.00	0.00	0.01

RSM aceptable: < 5%

Jurisdicción	S. S. A.					
	I	II	III	IV	V	VI
Cobertura	100	100	100	100	100	100
Oportunidad	100	100	100	100	100	100
R.S.M.	0.00	0.00	0.00	0.00	0.00	0.00

* Casos de notificación inmediata

Crónico Degenerativo

DESCRIPCIÓN DEL DIAGNÓSTICO	2014	2013
DIABETES MELLITUS	1,549	1,484
HIPERTENSIÓN ARTERIAL	414	395

Suicidios

DESCRIPCIÓN DEL DIAGNÓSTICO	2014	2013
LESIONES AUTO INFLINGIDAS	131	105

Tuberculosis Pulmonar

DESCRIPCIÓN DEL DIAGNÓSTICO	2014	2013
TUBERCULOSIS PULMONAR	33	33

Cáncer en la Mujer

DESCRIPCIÓN DEL DIAGNÓSTICO	2014	2013
CÁNCER CÉRVICO UTERINO	72	66
CÁNCER DE MAMA	90	85

En menores de 5 años

DESCRIPCIÓN DEL DIAGNÓSTICO	2014	2013
EDA'S	5	6
IRA'S	16	9
DESNUTRICION	5	0

Fuente: Sistema Epidemiológico, Estadístico de Defunciones (SEED), mes Noviembre

Panorama epidemiológico de las Adicciones en México.**Segunda Parte**

En México se inicio en 1990 el desarrollo del sistema de Vigilancia Epidemiológica de las Adicciones (SISVEA) , el cual genera información a través de aplicación de cuestionarios en centros de información primaria como son los centros de tratamiento y rehabilitación no gubernamentales, consejos tutelares para menores, Servicios de urgencias hospitalarios y Servicios Médicos Forenses.

La información obtenida permite identificar el consumo de sustancias legales como alcohol y tabaco como las principales drogas de inicio, el alcohol es la principal droga de impacto entre personas que solicitan tratamiento o rehabilitación y el de mayor frecuencia entre aquellas personas que acuden a los Servicios de urgencias y en las causas de defunción descritas en el Servicio Medico Forense.

En San Luis Potosí este sistema de información inicio a partir de 1997 y cada año los centros de tratamiento han incrementado el número de cuestionarios aplicados, de tal forma que para el 2014, se aplicaron 7,350 cédulas, el 66 % de ellas obtenidas de los Centros de Atención Primaria a las Adicciones (CAPA).

Grafica 1: Cédulas SISVEA ingresadas por año, San Luis Potosí 1997 - 2014.

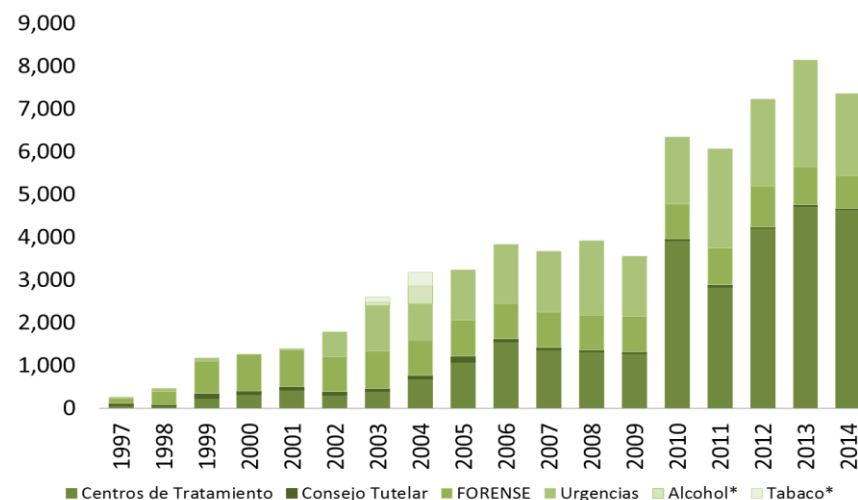

Se observa que la edad de inicio en el uso de drogas de las personas que solicitaron atención en 2014 es principalmente entre los 10 a 19, seguido por el grupo de mayores de 35 años, siendo el alcohol es la droga mas usada.

Distribución por sexo de la Población Usuaria de Centros de Apoyo. San Luis Potosí 2012-2014

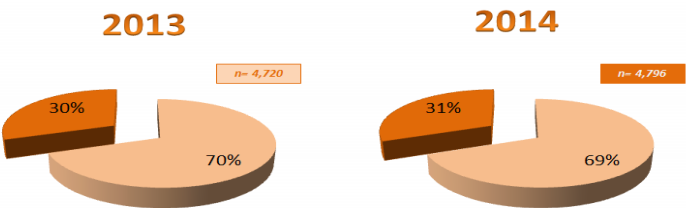

Los amigos son la principal fuente de obtención de drogas (56%), aunque 30% de los usuarios las consiguen en la calle. En el grupo de adolescentes el 1.6 % ha consumido alguna droga, mientras que en los adultos el 2.8% de la población ha consumido.

El consumo de alcohol es el principal problema de adicción en nuestro país, que afecta especialmente a los adolescentes. Aunque los hombres consumen más (88%), las mujeres presentan un incremento en el índice de consumo (67%).

El índice de dependencia al alcohol en adolescentes muestra una relación de 3 hombres por cada mujer; mientras que en la población adulta por cada seis hombres hay una mujer.

Bajo este contexto, se han instrumentado medidas preventivas en diferentes regiones como la detección de alcohol en conductores, supervisar la no venta de alcohol en los horarios establecidos para reducir su disponibilidad, controlar la densidad de los puntos de venta de alcohol para reducir el acceso, fortalecer la política de impuestos sobre las bebidas alcohólicas, además de establecer claramente que la cerveza, bebida de mayor preferencia de la población, también conduce a la dependencia.

Todas estas medidas deben incluirse en los programas preventivos previamente aprobados que ayuden a la sensibilización y educación de la población.

Usuarios de Centros de Apoyo según Droga de impacto y sexo, San Luis Potosí. 2014

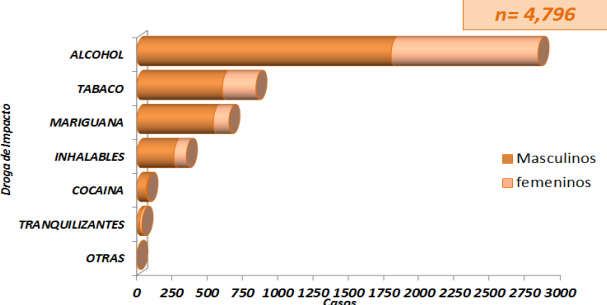

Fuente: Perfil epidemiológico de las adicciones en México, Sinave. 2011.
Informe mundial sobre las drogas 2013, Oficina de las Naciones Unidas contra adicciones y delito.
Encuesta nacional de Adicciones, ENA 2011.

Mortalidad Materna 2015

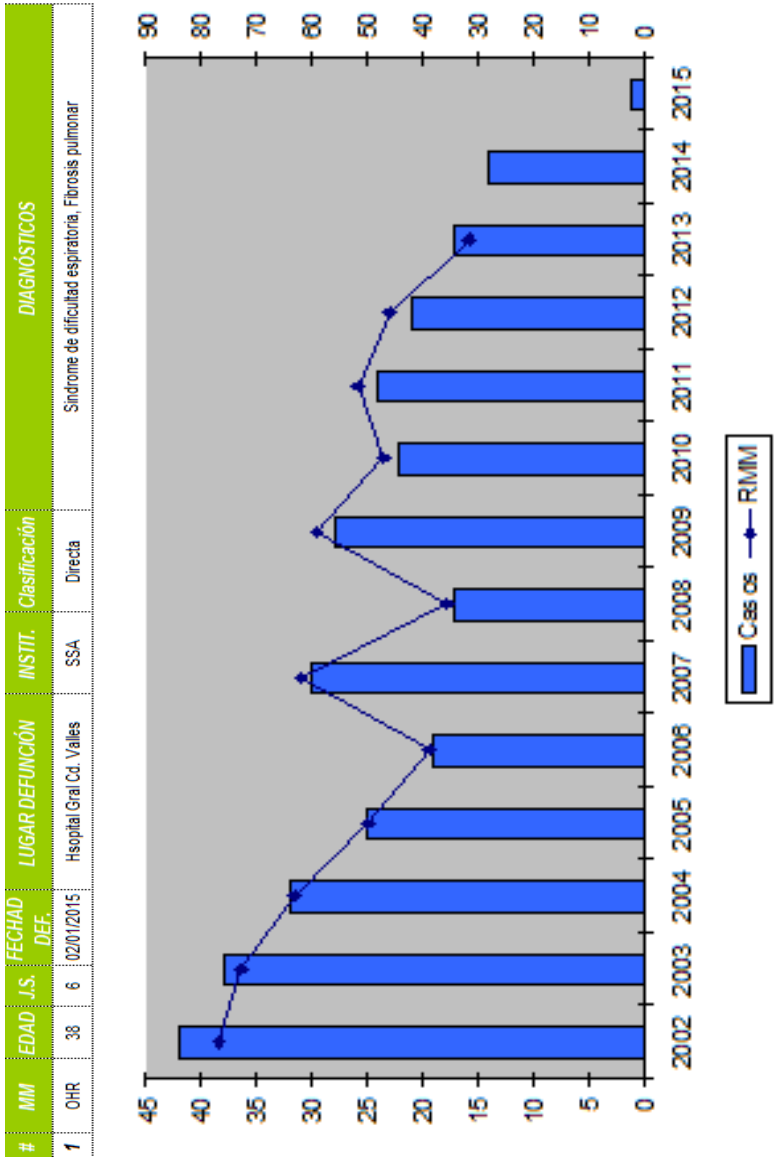

Enfermedades de Interés Epidemiológico

Zoonosis

ENFERMEDAD	2015		2014	
	SEM.	ACUM.	SEM.	ACUM.
BRUCELOSIS	0	0	0	2
LEPTOSPIROSIS	0	0	0	0
RABIA	0	0	0	0
CISTICERCOSIS	0	0	0	1
MORDEDURAS POR PERRO	65	121	56	99
MORDEDURAS POR OTROS MAMIFEROS	0	4	12	18
TENIASIS, (+)	0	0	0	0
CISTICERCOSIS, (+)	0	0	0	1

Micobacteriosis

ENFERMEDAD	2015		2014	
	SEM.	ACUM.	SEM.	ACUM.
TUBERCULOSIS PULMONAR	0	4	3	3
TUBERCULOSIS OTRAS FORMAS	0	0	2	2
TUBERCULOSIS MENINGEA	0	2	0	0
LEPRA	0	0	0	0

Enfermedades Transmisibles por Vector

ENFERMEDAD**	2015		2014**	
	SEM.	ACUM.	SEM.	ACUM.
DENGUE CLASICO CASOS CONFIRMADOS	1	2	4	5
DENGUE HEMORRAGICO CASOS CONFIRMADOS	0	0	1	1
PALUDISMO POR P. FALCIPARUM	0	0	0	0
PALUDISMO POR P. VIVAX	0	0	0	0
ENFERMEDAD DE CHAGAS	0	0	0	0

**Casos Autóctonos.

Infecciones de Transmisión Sexual

ENFERMEDAD	2015		2014	
	SEM.	ACUM.	SEM.	ACUM.
CANDIDIASIS UROGENITAL	74	152	134	192
CHANCRO BLANDO	0	0	0	0
INFECCION GONOCOCICA GENITOURINARIA, (+)	3	7	0	0
LINFOGRANULOMA VENEREO POR CLAMIDIAS	0	0	0	0
TRICOMONIASIS UROGENITAL	23	49	37	60
VIRUS DEL PAPILOMA HUMANO, (+)	6	7	12	16
SIFILIS ADQUIRIDA, (+)	0	0	1	1
HERPES GENITAL, (+)	3	5	1	1
HEPATITIS AGUDA TIPO "B"	0	0	0	0
INFECCION ASINTOMATICA POR VIH	2	2	0	0
SIDA	4	4	0	0

Casos Nuevos de Enfermedades

DESCRIPCIÓN DEL DIAGNÓSTICO	2015		2014	
	SEM.	ACUM.	SEM.	ACUM.
ACCIDENTES DE TRANSPORTE EN VEHICULOS CON MOTOR	105	200	107	186
AMIBIASIS INTESTINAL	95	178	59	116
ASCARIASIS	20	32	17	27
ASMA Y ESTADO ASMÁTICO	195	343	143	299
CIRROSIS HEPATICA NO ALCOHOLICA	4	5	0	1
CONJUNTIVITIS	226	388	4	7
COLERA	0	0	0	0
DIABETES MELLITUS INSULINODEPENDIENTE, (TIPO I)	2	2	0	4
DIARREA DEBIDA A ROTAVIRUS	0	0	1	1
EFECTOS INDESEABLES POR VAC. Y SUB. BIOLÓGICAS	0	0	0	0
ENFERMEDAD ALCOHOLICA DEL HIGADO	5	7	3	6
ENFERMEDADES CEREBROVASCULARES	28	43	24	38
ENFERMEDADES ISQUEMICAS DEL CORAZON	43	76	34	51
ENTEROBIASIS	8	11	10	10
ERISPELA	3	5	0	3
ESCABIOSIS	48	73	16	20
ESCARLATINA	0	1	1	3
FIEBRE REUMATICA AGUDA	0	0	0	0
FIEBRE TIFOIDEA	20	34	2	4
GIARDIASIS	8	16	6	9
GINGIVITIS Y ENFERMEDAD PERIODONTAL	1,027	1,995	630	879
HEPATITIS TIPO "A"	5	13	28	41
HEPATITIS TIPO "C"	0	0	0	0
OTRAS HEPATITIS VIRALES AGUDAS	0	0	2	2
INFECCIÓN DE VÍAS URINARIAS	1,939	3,654	1,548	2,760
INFECC. INVASIVAS POR HAEMOPHILUS INFLUENZAE	0	0	0	0
INFLUENZA	10	21	10	39
INTOXICACION POR PLAGUICIDAS	0	1	1	1
INTOXICACION AGUDA POR ALCOHOL	7	11	9	16
INTOXICACION ALIMENTARIA BACTERIANA	11	29	14	33
INTOXICACION POR PICADURA DE ALACRAN	0	0	4	5
INTOXICACION POR PONZONA DE ANIMALES	0	5	4	5
MENINGO ENCEFALITIS AMEBIANA PRIMARIA	0	0	0	0
MENINGO ENCEFALITIS POR H. INFLUENZAE	0	0	0	0
MENINGITIS MENINGOCOCICA	0	0	0	0
MENINGITIS	1	3	0	0
MORDEDURA POR SERPIENTE	0	0	0	1
NEUMONIAS Y BRONCONEUMONIAS	168	363	215	440
OTITIS MEDIA AGUDA	483	934	418	729
OTRAS HELMINTIASIS	52	89	32	53
PARATIFOIDEA Y OTRAS SALMONELOSIS	6	11	9	13
PEATON LESIONADO EN ACCIDENTE DE TRANS.	16	40	7	33
QUEMADURAS	40	82	67	118
SHIGELOSIS	0	1	1	3
TIFO EPIDÉMICO	0	0	0	0
TIFO MURINO	0	0	0	0
TOXOPLASMOSIS	0	0	0	0
ULCERAS, GASTRITIS Y DUODENITIS	611	1,191	482	851
VARICELA	149	281	130	224
VIOLENCIA INTRAFAMILIAR	2	2	18	19
Total	5,337	10,140	4,056	7,050

Cáncer en la Mujer

ENFERMEDAD	2015		2014	
	SEM.	ACUM.	SEM.	ACUM.
TUMOR MALIGNO DE MAMA	7	16	1	8
TUMOR MALIGNO DEL CUELLO DEL UTERO	0	0	1	1
DISPLASIA CERVICAL LEVE, MODERADA	7	7	18	27
DISPLASIA CERVICAL SEVERA Y CACU INSITU	1	2	1	3

Morbilidad en el Embarazo

ENFERMEDAD	2015		2014	
	SEM.	ACUM.	SEM.	ACUM.
EMBARAZO ECTOPICO	0	0	0	0
DESPRENDIMIENTO PREMATURO DE LA PLACENTA [A	0	0	0	0
TRABAJO DE PARTO Y PARTO COMPLICADOS POR HE	1	6	0	2
HEMORRAGIA POSTPARTO	0	3	2	3
EDEMA, PROTEINURIA Y TRANS. HIPER. DEL	40	97	25	56
EMBARAZO TERMINADO EN ABORTO	21	43	5	12
PLACENTA PREVIA	0	0	1	1
SEPSIS PUERPERAL	0	0	0	0
DIABETES EN EL EMBARAZO	22	35	4	6

Defectos al Nacimiento y otras de Interes

ENFERMEDAD	2015		2014	
	SEM.	ACUM.	SEM.	ACUM.
ANENCEFALIA	0	0	0	0
ENCEFALOCELE	0	0	0	0
MENINGOCELE	0	0	0	0
MIELOMELINGOCELE	0	0	0	0
LABIO Y PALADAR HENDIDO	0	0	0	0
HIPOTIROIDISMO CONGENITO	0	0	0	0
SIFILIS CONGENITA, (+)	0	0	0	0

Enfermedades Prevenibles por Vacunación

ENFERMEDAD	2015		2014	
	SEM.	ACUM.	SEM.	ACUM.
ENFERMEDAD FEBRIL EXANTEMATICA	3	6	4	8
SARAMPION	0	0	0	0
RUBEOLA	0	0	0	0
RUBEOLA CONGENITA	0	0	0	0
SD. COQUELUCHOIDE	5	5	3	8
PARALISIS FLACIDA AGUDA	0	0	0	1
TETANOS ADULTO	0	0	0	0
TETANOS NEONATAL	0	0	0	0
DIFTERIA, (*+)	0	0	0	0
PAROTIDITIS INFECCIOSA MENORES DE 5 AÑOS	2	3	5	7
POLIOMIELITIS AGUDA	0	0	0	0
TOS FERINA, (*+)	0	0	0	0
TUBERCULOSIS MENINGEA	0	2	0	0

Casos por Municipio

MUNICIPIOS	2015		2014	
	SEM.	ACUM.	SEM.	ACUM.
SAN LUIS POTOSI	138	254	134	215
SOLEDAD DE G. S.	25	39	11	19
CATORCE	0	0	2	2
CEDRAL	0	1	1	1
CHARCAS	3	7	0	0
MATEHUALA	8	25	12	19
MOCTEZUMA	3	4	0	0
SANTO DOMINGO	0	1	0	1
VANEGAS	0	0	0	0
VENADO	1	1	0	1
VILLA DE GUADALUPE	1	1	0	0
VILLA DE LA PAZ	0	0	0	0
VILLA DE RAMOS	10	15	3	4
VILLA DE ARISTA	2	2	0	0
AHUALULCO	0	3	0	0
A.DE LOS INFANTE	2	2	0	0
CERRO DE SAN PEDRO	1	1	0	0
GUADALCAZAR	2	5	0	0
MEXQUITIC	1	2	2	2
SALINAS	5	8	2	2
SANTA MARIA DEL RIO	1	6	3	5
TIERRANUEVA	0	2	0	0
VILLA DE ARRIAGA	1	4	0	2
VILLA DE REYES	12	18	2	2
VILLA HIDALGO	1	2	2	2
ZARAGOZA	4	7	3	6
ALAHUENGO	0	0	1	2
CARDENAS	1	6	2	4
CERRITOS	1	1	1	1
CIUDAD DEL MAIZ	0	1	1	2
CIUDAD FERNANDEZ	1	2	2	3
LAGUNILLAS	0	0	0	0
RAYON	0	0	0	0
RIOVERDE	11	22	12	29
SAN CIRO DE ACOSTA	3	3	0	1
S. NICOLAS TOLENTINO	1	2	0	1
SANTA CATARINA	0	0	1	2
VILLA JUAREZ	0	0	0	0
AQUISMON	3	4	3	3
CIUDAD VALLES	47	73	32	41
EBANO	5	10	1	2
SAN VICENTE T.	0	2	2	2
TAMASOPO	3	7	1	2
TAMUIN	8	16	6	12
TANLAJAS	4	5	0	0
TANQUIAN DE ESCOBEDO	0	1	5	5
EL NARANJO	8	14	2	2
TANCANHUITZ SANTOS	1	1	0	0
COXCATLAN	4	4	0	1
HUEHUETLAN	2	2	0	0
SAN ANTONIO	4	4	0	0
SAN MARTIN CHAL.	5	5	1	1
TAMAZUNCHALE	3	4	12	16
TAMPACAN	0	1	1	1
TAMPAMOLON	0	1	5	7
AXTLA DE TERRAZAS	4	4	2	2
XILITLA	0	1	2	2
MATLAPA	0	0	0	0
TOTAL	340	606	272	427

Casos por Municipio

MUNICIPIOS	2015		2014	
	SEM.	ACUM.	SEM.	ACUM.
SAN LUIS POTOSÍ	150	264	98	147
SOLEDAD DE G. S.	16	33	11	24
CATORCE	0	0	2	2
CEDRAL	0	0	0	0
CHARCAS	0	0	0	0
MATEHUALA	4	10	3	9
MOCTEZUMA	0	0	0	0
SANTO DOMINGO	1	2	0	0
VANEGAS	0	0	0	0
VENADO	2	2	0	1
VILLA DE GUADALUPE	0	1	0	0
VILLA DE LA PAZ	0	0	0	0
VILLA DE RAMOS	3	8	1	1
VILLA DE ARISTA	1	2	1	1
AHUALULCO	1	1	1	1
A.DE LOS INFANTE	1	1	0	0
CERRO DE SAN PEDRO	1	1	0	0
GUADALCAZAR	0	0	1	1
MEXQUITIC	0	0	4	4
SALINAS	1	3	3	3
SANTA MARIA DEL RIO	3	7	0	0
TIERRANUEVA	0	1	0	0
VILLA DE ARRIAGA	1	1	0	1
VILLA DE REYES	4	6	1	3
VILLA HIDALGO	1	1	1	1
ZARAGOZA	4	5	3	5
ALAUQUINES	0	0	0	0
CARDENAS	1	1	0	0
CERRITOS	2	2	0	0
CIUDAD DEL MAIZ	1	1	2	2
CIUDAD FERNANDEZ	2	3	1	1
LAGUNILLAS	0	0	0	0
RAYON	1	1	4	4
RIOVERDE	10	20	13	20
SAN CIRO DE ACOSTA	3	3	0	0
S. NICOLAS TOLENTINO	0	0	0	0
SANTA CATARINA	0	0	0	0
VILLA JUAREZ	0	0	0	0
AQUISMON	0	2	0	0
CIUDAD VALLES	23	43	14	21
EBANO	6	9	1	2
SAN VICENTE T.	0	0	0	0
TAMASOPO	0	0	2	4
TAMUIN	1	3	5	9
TANLAJAS	2	2	0	0
TANQUIAN DE ESCOBEDO	0	0	2	2
EL NARANJO	0	6	1	4
TANCANHUITZ SANTOS	3	3	1	1
COXCATLAN	1	1	1	1
HUEHUETLAN	0	0	0	0
SAN ANTONIO	1	1	0	0
SAN MARTIN CHAL.	1	1	0	0
TAMAZUNCHALE	10	13	8	16
TAMPACAN	1	2	1	1
TAMPAMOLON	0	0	0	1
AXTLA DE TERRAZAS	0	1	0	0
XILITLA	1	1	0	0
MATLAPA	0	0	0	0
TOTAL	264	468	186	293

Sin Movimiento

Casos por Municipio

MUNICIPIOS	2015		2014	
	SEM.	ACUM.	SEM.	ACUM.
SAN LUIS POTOSÍ	4	5	0	0
SOLEDAD DE G. S.	0	0	0	0
CATORCE	0	0	0	0
CEDRAL	0	0	0	0
CHARCAS	0	0	0	0
MATEHUALA	0	0	0	0
MOCTEZUMA	0	0	0	0
SANTO DOMINGO	0	0	0	0
VANEGAS	0	0	0	0
VENADO	0	0	0	0
VILLA DE GUADALUPE	0	0	0	0
VILLA DE LA PAZ	0	0	0	0
VILLA DE RAMOS	0	0	0	0
VILLA DE ARISTA	0	0	0	0
AHUALULCO	0	0	0	0
A.DE LOS INFANTE	0	0	0	0
CERRO DE SAN PEDRO	0	0	0	0
GUADALCAZAR	0	0	0	0
MEXQUITIC	0	0	0	0
SALINAS	0	0	0	0
SANTA MARIA DEL RIO	0	0	0	0
TIERRANUEVA	0	0	0	0
VILLA DE ARRIAGA	0	0	0	0
VILLA DE REYES	0	0	0	0
VILLA HIDALGO	0	0	0	0
ZARAGOZA	0	0	0	0
ALAQUINES	0	0	0	0
CARDENAS	0	0	0	0
CERRITOS	0	0	0	0
CIUDAD DEL MAIZ	0	0	0	0
CIUDAD FERNANDEZ	0	0	0	0
LAGUNILLAS	0	0	0	0
RAYON	0	0	0	0
RIOVERDE	0	1	1	1
SAN CIRO DE ACOSTA	0	0	0	0
S. NICOLAS TOLENTINO	0	0	0	0
SANTA CATARINA	0	0	0	0
VILLA JUAREZ	0	0	0	0
AQUISMON	0	0	0	0
CIUDAD VALLES	2	2	0	0
EBANO	0	0	0	0
SAN VICENTE T.	0	0	0	0
TAMASOPO	0	0	0	0
TAMUIN	0	0	0	0
TANLAJAS	0	0	0	0
TANQUIAN DE ESCOBEDO	0	0	0	0
EL NARANJO	0	1	0	0
TANCANHUITZ SANTOS	0	0	0	0
COXCATLAN	0	0	0	0
HUEHUETLAN	0	0	0	0
SAN ANTONIO	0	0	0	0
SAN MARTIN CHAL.	0	0	0	0
TAMAZUNCHALE	0	1	2	2
TAMPACAN	0	0	0	0
TAMPAMOLON	0	0	0	0
AXTLA DE TERRAZAS	0	0	0	0
XILITLA	0	0	0	0
MATLAPA	0	0	0	0
TOTAL	6	10	3	3

CANAL ENDÉMICO DEL 2010 AL 2015
ENFERMEDADES DIARREÍCAS AGUDAS

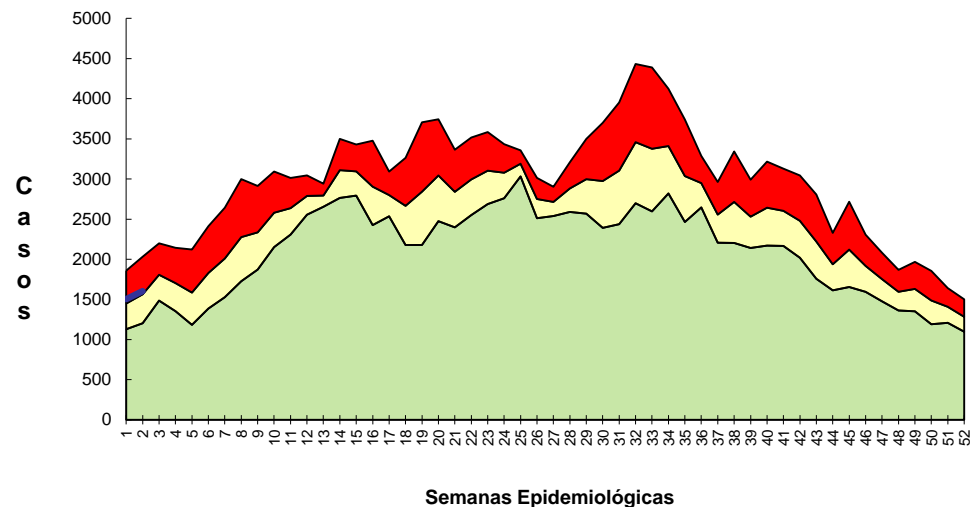

CANAL ENDÉMICO DEL 2010 AL 2015
EDA'S EN MENORES DE 5 AÑOS

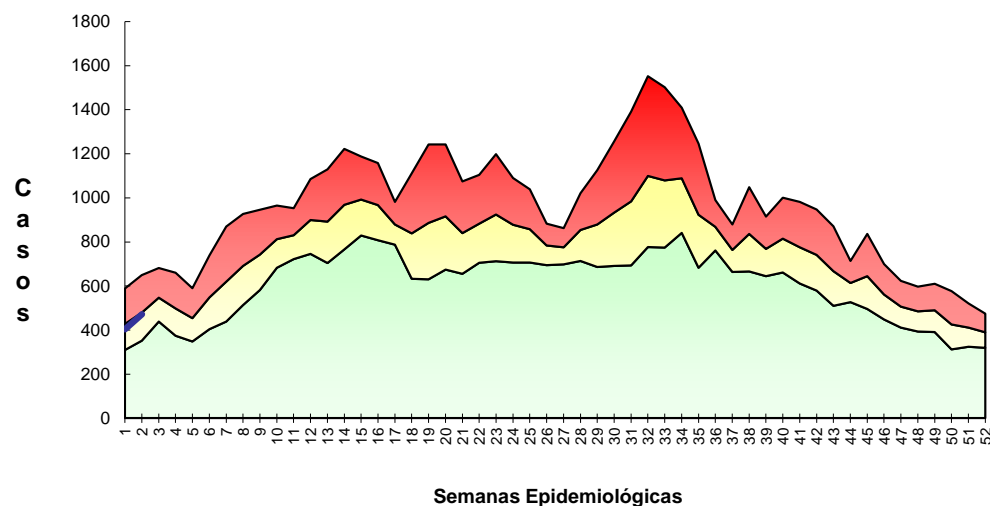

Casos por Municipio

MUNICIPIOS	2015		2014	
	SEM.	ACUM.	SEM.	ACUM.
SAN LUIS POTOSÍ	120	232	118	217
SOLEDAD DE G. S.	21	59	19	30
CATORCE	1	3	1	1
CEDRAL	3	4	1	1
CHARCAS	9	12	0	2
MATEHUALA	23	42	28	36
MOCTEZUMA	0	4	1	1
SANTO DOMINGO	2	3	0	0
VANEGAS	1	3	3	4
VENADO	2	3	0	2
VILLA DE GUADALUPE	4	6	3	4
VILLA DE LA PAZ	0	0	0	0
VILLA DE RAMOS	6	16	6	8
VILLA DE ARISTA	5	12	4	8
AHUALULCO	2	4	6	7
A.DE LOS INFANTE	2	2	0	1
CERRO DE SAN PEDRO	0	0	0	0
GUADALCAZAR	0	2	1	2
MEXQUITIC	2	12	1	2
SALINAS	5	7	2	8
SANTA MARIA DEL RIO	14	26	7	13
TIERRANUEVA	0	0	1	3
VILLA DE ARRIAGA	2	7	0	1
VILLA DE REYES	23	49	7	10
VILLA HIDALGO	6	8	2	2
ZARAGOZA	3	16	0	3
ALAQUINES	0	0	0	0
CARDENAS	6	11	1	2
CERRITOS	3	7	0	0
CIUDAD DEL MAIZ	6	10	0	2
CIUDAD FERNANDEZ	4	6	0	0
LAGUNILLAS	0	0	0	0
RAYON	1	1	0	0
RIOVERDE	15	25	7	27
SAN CIRO DE ACOSTA	1	1	0	0
S. NICOLAS TOLENTINO	2	2	0	0
SANTA CATARINA	1	4	2	2
VILLA JUAREZ	1	2	0	0
AQUISMON	19	37	8	11
CIUDAD VALLES	82	129	42	66
EBANO	12	23	7	13
SAN VICENTE T.	1	1	3	4
TAMASOPO	1	3	0	4
TAMUIN	23	30	9	13
TANLAJAS	3	6	3	7
TANQUIAN DE ESCOBEDO	0	2	0	0
EL NARANJO	15	24	1	9
TANCANHUITZ SANTOS	5	8	2	7
COXCATLAN	5	6	1	1
HUEHUETLAN	2	3	0	1
SAN ANTONIO	1	2	1	3
SAN MARTIN CHAL.	5	8	0	2
TAMAZUNCHALE	14	22	8	22
TAMPACAN	2	3	0	1
TAMPAMOLON	8	11	5	5
AXTLA DE TERRAZAS	2	6	0	3
XILITLA	5	9	0	5
MATLAPA	1	1	3	8
TOTAL	502	935	314	584

Casos por Municipio

MUNICIPIOS	2015		2014	
	SEM.	ACUM.	SEM.	ACUM.
SAN LUIS POTOSÍ	2	2	0	0
SOLEDAD DE G. S.	0	0	0	0
CATORCE	0	0	0	0
CEDRAL	0	0	0	0
CHARCAS	0	0	0	0
MATEHUALA	0	0	0	0
MOCTEZUMA	0	0	0	0
SANTO DOMINGO	0	0	0	0
VANEGAS	0	0	0	0
VENADO	0	0	0	0
VILLA DE GUADALUPE	0	0	0	0
VILLA DE LA PAZ	0	0	0	0
VILLA DE RAMOS	0	0	0	0
VILLA DE ARISTA	0	0	0	0
AHUALULCO	0	0	0	0
A.DE LOS INFANTE	0	0	0	0
CERRO DE SAN PEDRO	0	0	0	0
GUADALCAZAR	0	0	0	0
MEXQUITIC	0	0	0	0
SALINAS	0	0	0	0
SANTA MARIA DEL RIO	0	0	0	0
TIERRANUEVA	0	0	0	0
VILLA DE ARRIAGA	0	0	0	0
VILLA DE REYES	0	0	0	0
VILLA HIDALGO	0	0	0	0
ZARAGOZA	0	0	0	0
ALAQUINES	0	0	0	0
CARDENAS	0	0	0	0
CERRITOS	0	0	0	0
CIUDAD DEL MAIZ	0	0	0	0
CIUDAD FERNANDEZ	0	0	0	0
LAGUNILLAS	0	0	0	0
RAYON	0	0	0	0
RIOVERDE	0	0	0	0
SAN CIRO DE ACOSTA	0	0	0	0
S. NICOLAS TOLENTINO	0	0	0	0
SANTA CATARINA	0	0	0	0
VILLA JUAREZ	0	0	0	0
AQUISMON	0	0	0	0
CIUDAD VALLES	0	0	0	0
EBANO	0	0	0	0
SAN VICENTE T.	0	0	0	0
TAMASOPO	0	0	0	0
TAMUIN	0	0	0	0
TANLAJAS	0	0	0	0
TANQUIAN DE ESCOBEDO	0	0	0	0
EL NARANJO	0	0	0	0
TANCANHUITZ SANTOS	0	0	0	0
COXCATLAN	0	0	0	0
HUEHUETLAN	0	0	0	0
SAN ANTONIO	0	0	0	0
SAN MARTIN CHAL.	0	0	0	0
TAMAZUNCHALE	0	0	0	0
TAMPACAN	0	0	0	0
TAMPAMOLON	0	0	0	0
AXTLA DE TERRAZAS	0	0	0	0
XILITLA	0	0	0	0
MATLAPA	0	0	0	0
TOTAL	2	2	0	0

Síndrome de inmunodeficiencia adquirida

Casos por Municipio

MUNICIPIOS	2015		2014	
	SEM.	ACUM.	SEM.	ACUM.
SAN LUIS POTOSI	2	2	0	0
SOLEDAD DE G. S.	2	2	0	0
CATORCE	0	0	0	0
CEDRAL	0	0	0	0
CHARCAS	0	0	0	0
MATEHUALA	0	0	0	0
MOCTEZUMA	0	0	0	0
SANTO DOMINGO	0	0	0	0
VANEGAS	0	0	0	0
VENADO	0	0	0	0
VILLA DE GUADALUPE	0	0	0	0
VILLA DE LA PAZ	0	0	0	0
VILLA DE RAMOS	0	0	0	0
VILLA DE ARISTA	0	0	0	0
AHUALULCO	0	0	0	0
A.DE LOS INFANTE	0	0	0	0
CERRO DE SAN PEDRO	0	0	0	0
GUADALCAZAR	0	0	0	0
MEXQUITIC	0	0	0	0
SALINAS	0	0	0	0
SANTA MARIA DEL RIO	0	0	0	0
TIERRANUEVA	0	0	0	0
VILLA DE ARRIAGA	0	0	0	0
VILLA DE REYES	0	0	0	0
VILLA HIDALGO	0	0	0	0
ZARAGOZA	0	0	0	0
ALAQUINES	0	0	0	0
CARDENAS	0	0	0	0
CERRITOS	0	0	0	0
CIUDAD DEL MAIZ	0	0	0	0
CIUDAD FERNANDEZ	0	0	0	0
LAGUNILLAS	0	0	0	0
RAYON	0	0	0	0
RIOVERDE	0	0	0	0
SAN CIRO DE ACOSTA	0	0	0	0
S. NICOLAS TOLENTINO	0	0	0	0
SANTA CATARINA	0	0	0	0
VILLA JUAREZ	0	0	0	0
AQUISMON	0	0	0	0
CIUDAD VALLES	0	0	0	0
EBANO	0	0	0	0
SAN VICENTE T.	0	0	0	0
TAMASOPO	0	0	0	0
TAMUIN	0	0	0	0
TANLAJAS	0	0	0	0
TANQUIAN DE ESCOBEDO	0	0	0	0
EL NARANJO	0	0	0	0
TANCANHUITZ SANTOS	0	0	0	0
COXCATLAN	0	0	0	0
HUEHUETLAN	0	0	0	0
SAN ANTONIO	0	0	0	0
SAN MARTIN CHAL.	0	0	0	0
TAMAZUNCHALE	0	0	0	0
TAMPACAN	0	0	0	0
TAMPAMOLON	0	0	0	0
AXTLA DE TERRAZAS	0	0	0	0
XILITLA	0	0	0	0
MATLAPA	0	0	0	0
TOTAL	4	4	0	0

Enfermedades Diarreicas Agudas

Casos por Municipio

MUNICIPIOS	2015		2014	
	SEM.	ACUM.	SEM.	ACUM.
SAN LUIS POTOSI	569	1,110	527	953
SOLEDAD DE G. S.	53	130	45	77
CATORCE	4	8	4	6
CEDRAL	8	12	3	4
CHARCAS	31	51	12	26
MATEHUALA	113	197	109	175
MOCTEZUMA	3	10	1	2
SANTO DOMINGO	2	5	2	3
VANEGAS	7	13	7	9
VENADO	5	11	1	4
VILLA DE GUADALUPE	7	13	6	11
VILLA DE LA PAZ	0	3	0	0
VILLA DE RAMOS	13	31	9	12
VILLA DE ARISTA	10	27	9	22
AHUALULCO	6	14	13	17
A.DE LOS INFANTE	3	4	2	4
CERRO DE SAN PEDRO	0	0	0	0
GUADALCAZAR	4	11	4	8
MEXQUITIC	5	22	3	5
SALINAS	11	30	5	26
SANTA MARIA DEL RIO	30	65	20	32
TIERRANUEVA	7	9	6	8
VILLA DE ARRIAGA	12	27	3	5
VILLA DE REYES	58	126	19	29
VILLA HIDALGO	10	18	2	4
ZARAGOZA	10	33	4	10
ALAQUINES	0	5	0	0
CARDENAS	13	27	8	16
CERRITOS	16	24	2	2
CIUDAD DEL MAIZ	11	18	3	8
CIUDAD FERNANDEZ	7	13	2	2
LAGUNILLAS	0	0	0	1
RAYON	5	6	1	1
RIOVERDE	46	84	53	167
SAN CIRO DE ACOSTA	1	1	1	1
S. NICOLAS TOLENTINO	3	4	0	0
SANTA CATARINA	7	11	5	5
VILLA JUAREZ	2	8	1	2
AQUISMON	57	97	20	32
CIUDAD VALLES	298	572	147	230
EBANO	30	72	28	44
SAN VICENTE T.	4	6	9	11
TAMASOPO	14	23	3	13
TAMUIN	70	103	23	59
TANLAJAS	11	20	5	15
TANQUIAN DE ESCOBEDO	7	14	1	3
EL NARANJO	51	93	19	55
TANCANHUITZ SANTOS	16	24	4	20
COXCATLAN	9	12	5	5
HUEHUETLAN	6	15	1	3
SAN ANTONIO	1	5	3	5
SAN MARTIN CHAL.	7	14	5	9
TAMAZUNCHALE	47	86	28	76
TAMPACAN	5	6	0	3
TAMPAMOLON	16	24	10	10
AXTLA DE TERRAZAS	9	27	1	13
XILITLA	12	19	1	16
MATLAPA	7	12	15	27
TOTAL	1,769	3,425	1,220	2,306

Desnutrición en menor de 5 años

Casos por Municipio

MUNICIPIOS	2015		2014	
	SEM.	ACUM.	SEM.	ACUM.
SAN LUIS POTOSI	4	10	12	15
SOLEDAD DE G. S.	1	2	1	1
CATORCE	0	0	0	0
CEDRAL	0	0	0	0
CHARCAS	0	0	0	1
MATEHUALA	1	1	1	1
MOCTEZUMA	0	0	0	0
SANTO DOMINGO	0	0	0	0
VANEGAS	0	0	0	0
VENADO	0	0	0	0
VILLA DE GUADALUPE	1	1	0	0
VILLA DE LA PAZ	0	0	0	0
VILLA DE RAMOS	1	2	0	1
VILLA DE ARISTA	0	0	0	0
AHUALULCO	0	0	0	0
A.DE LOS INFANTE	0	0	0	0
CERRO DE SAN PEDRO	0	0	0	0
GUADALCAZAR	0	1	0	0
MEXQUITIC	0	1	0	0
SALINAS	0	0	1	1
SANTA MARIA DEL RIO	0	0	0	0
TIERRANUEVA	0	0	0	0
VILLA DE ARRIAGA	0	0	0	0
VILLA DE REYES	3	7	1	1
VILLA HIDALGO	0	0	0	0
ZARAGOZA	0	0	0	0
ALAJUINES	0	0	0	0
CARDENAS	0	0	0	0
CERRITOS	0	0	0	0
CIUDAD DEL MAIZ	0	0	0	0
CIUDAD FERNANDEZ	1	2	0	0
LAGUNILLAS	0	0	0	0
RAYON	1	1	1	1
RIOVERDE	0	0	0	0
SAN CIRO DE ACOSTA	0	0	0	0
S. NICOLAS TOLENTINO	0	0	0	0
SANTA CATARINA	0	0	0	0
VILLA JUAREZ	0	0	0	0
AQUISMON	0	0	1	1
CIUDAD VALLES	2	4	0	0
EBANO	0	1	0	0
SAN VICENTE T.	0	0	1	3
TAMASOPO	0	0	0	0
TAMUIN	0	1	1	1
TANLAJAS	0	0	1	1
TANQUIAN DE ESCOBEDO	0	0	1	1
EL NARANJO	0	1	0	0
TANCANHUITZ SANTOS	0	0	0	0
COXCATLAN	0	0	0	1
HUEHUETLAN	0	2	0	0
SAN ANTONIO	0	0	1	1
SAN MARTIN CHAL.	0	0	0	0
TAMAZUNCHALE	0	2	1	1
TAMPACAN	0	0	0	0
TAMPAMOLON	1	1	0	0
AXTLA DE TERRAZAS	1	1	0	0
XILITLA	0	0	0	0
MATLAPA	0	0	0	0
TOTAL	17	41	24	32

Infecciones Respiratoria Agudas

Casos por Municipio

MUNICIPIOS	2015		2014	
	SEM.	ACUM.	SEM.	ACUM.
SAN LUIS POTOSI	4,689	9,191	6,167	10,922
SOLEDAD DE G. S.	704	1,382	887	1,324
CATORCE	88	179	185	288
CEDRAL	114	220	146	231
CHARCAS	246	466	326	546
MATEHUALA	1,426	2,808	1,718	2,984
MOCTEZUMA	125	241	83	172
SANTO DOMINGO	163	308	204	279
VANEGAS	128	333	135	181
VENADO	68	117	147	243
VILLA DE GUADALUPE	134	231	166	275
VILLA DE LA PAZ	0	31	8	13
VILLA DE RAMOS	410	775	446	726
VILLA DE ARISTA	134	265	105	258
AHUALULCO	68	125	176	295
A.DE LOS INFANTE	40	67	28	50
CERRO DE SAN PEDRO	6	13	16	24
GUADALCAZAR	163	359	230	340
MEXQUITIC	300	533	264	392
SALINAS	280	637	292	531
SANTA MARIA DEL RIO	299	636	271	472
TIERRANUEVA	63	98	46	73
VILLA DE ARRIAGA	143	280	94	172
VILLA DE REYES	562	1,082	468	861
VILLA HIDALGO	208	358	125	181
ZARAGOZA	335	693	276	452
ALAJUINES	26	54	55	99
CARDENAS	221	352	146	215
CERRITOS	214	417	197	354
CIUDAD DEL MAIZ	227	421	231	317
CIUDAD FERNANDEZ	159	303	157	261
LAGUNILLAS	60	104	50	69
RAYON	48	94	71	121
RIOVERDE	1,067	1,799	989	1,916
SAN CIRO DE ACOSTA	39	64	27	54
S. NICOLAS TOLENTINO	29	67	39	60
SANTA CATARINA	96	193	62	88
VILLA JUAREZ	75	144	51	72
AQUISMON	431	789	450	745
CIUDAD VALLES	2,478	4,519	1,424	2,308
EBANO	284	547	261	440
SAN VICENTE T.	74	123	90	119
TAMASOPO	246	438	194	329
TAMUIN	408	674	287	556
TANLAJAS	196	336	183	257
TANQUIAN DE ESCOBEDO	69	121	110	141
EL NARANJO	249	467	227	406
TANCANHUITZ SANTOS	105	163	106	148
COXCATLAN	128	174	81	121
HUEHUETLAN	89	196	82	126
SAN ANTONIO	48	127	87	118
SAN MARTIN CHAL.	188	331	153	249
TAMAZUNCHALE	440	889	568	1,148
TAMPACAN	25	58	90	119
TAMPAMOLON	104	162	66	123
AXTLA DE TERRAZAS	142	308	131	222
XILITLA	278	455	185	331
MATLAPA	141	241	95	115
TOTAL	19,280	36,558	19,954	34,032

Casos por Municipio

MUNICIPIOS	2015		2014	
	SEM.	ACUM.	SEM.	ACUM.
SAN LUIS POTOSI	1,156	2,303	1,226	2,224
SOLEDAD DE G. S.	222	452	251	381
CATORCE	33	58	40	64
CEDRAL	37	75	47	77
CHARCAS	58	113	84	167
MATEHUALA	356	735	405	687
MOCTEZUMA	40	71	18	50
SANTO DOMINGO	42	72	47	72
VANEGAS	37	97	38	52
VENADO	15	29	35	65
VILLA DE GUADALUPE	38	75	38	72
VILLA DE LA PAZ	0	9	5	6
VILLA DE RAMOS	152	299	181	296
VILLA DE ARISTA	50	101	34	81
AHUALULCO	24	47	50	93
A.DE LOS INFANTE	12	13	3	6
CERRO DE SAN PEDRO	2	6	2	5
GUADALCAZAR	30	77	57	94
MEXQUITIC	95	165	57	106
SALINAS	120	244	98	146
SANTA MARIA DEL RIO	71	169	66	123
TIERRANUEVA	16	26	16	25
VILLA DE ARRIAGA	39	99	38	74
VILLA DE REYES	175	337	131	265
VILLA HIDALGO	51	88	22	30
ZARAGOZA	120	244	98	178
ALAQUINES	2	2	8	16
CARDENAS	44	71	20	33
CERRITOS	42	88	46	78
CIUDAD DEL MAIZ	60	104	63	87
CIUDAD FERNANDEZ	41	89	44	87
LAGUNILLAS	9	19	14	20
RAYON	14	22	13	31
RIOVERDE	267	465	314	641
SAN CIRO DE ACOSTA	6	12	9	14
S. NICOLAS TOLENTINO	8	21	10	16
SANTA CATARINA	18	41	9	20
VILLA JUAREZ	10	29	16	19
AQUISMON	147	289	148	274
CIUDAD VALLES	584	1,090	315	551
EBANO	52	111	55	88
SAN VICENTE T.	24	31	25	34
TAMASOPO	50	103	53	90
TAMUIN	105	174	72	152
TANLAJAS	59	105	64	91
TANQUIAN DE ESCOBEDO	22	37	25	28
EL NARANJO	63	124	55	97
TANCANHUITZ SANTOS	23	34	21	31
COXCATLAN	43	56	26	30
HUEHUETLAN	30	57	24	30
SAN ANTONIO	17	46	26	32
SAN MARTIN CHAL.	61	98	38	54
TAMAZUNCHALE	142	272	159	320
TAMPACAN	10	19	15	26
TAMPAMOLON	33	50	20	30
AXTLA DE TERRAZAS	38	78	31	54
XILITLA	72	124	73	128
MATLAPA	66	112	33	38
TOTAL	5,153	9,977	4,931	8,679

CANAL ENDÉMICO DEL 2008 AL 2015
INFECCIONES RESPIRATORIAS AGUDAS

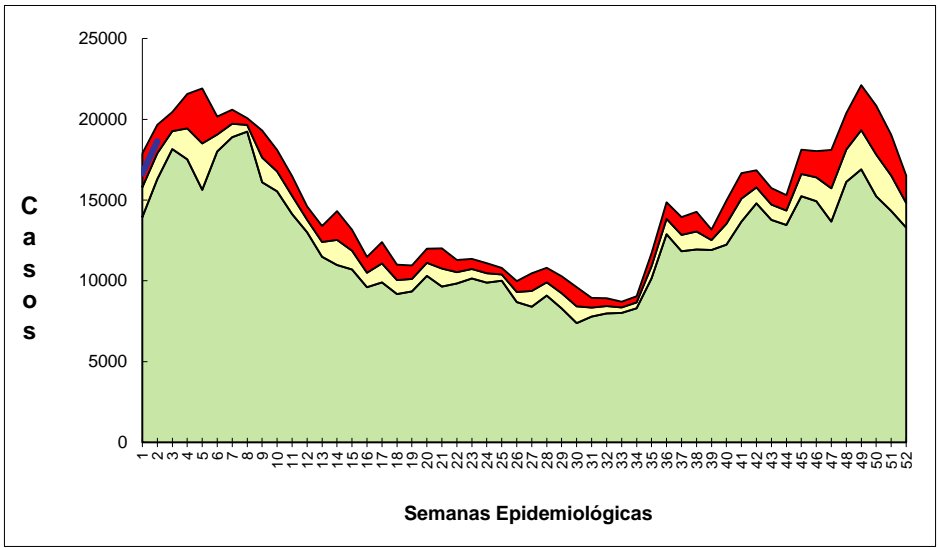

IRAS EN MENORES DE 5 AÑOS

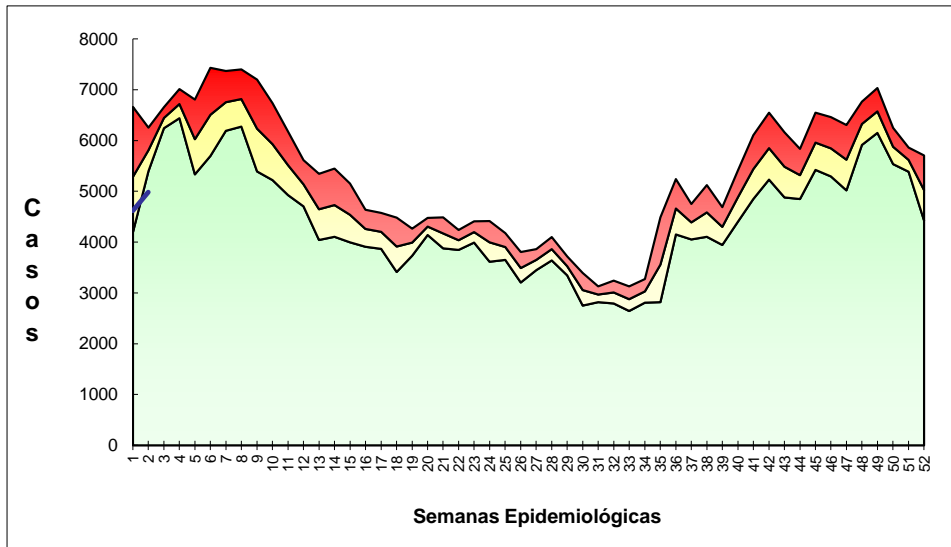

Zona de Alarma

Zona de Control

Zona de Éxito

Casos