

DIRECTORIO

Dr. Roberto Ávalos Carbajal.
Director General
Editor

Dr. Jorge Octavio García Díaz.
Director de Políticas Y Calidad en Salud
Co - Editor

Marcelo Aranda Álvarez.
Subdirector de Epidemiología
Co - Editor

Dr. Juan Pablo Castillo Palencia.
Jefe Depto. V.U.E.D.
Colaborador

Dra. Rosa Norma Salado Godos
Responsable de Morbilidad y Mortalidad
Colaborador

L.I. Eduardo Salazar Urrea.
Resp. Sist. Comp. V.U.E.D.
Colaborador.

¿Te interesa participar en el boletín?

Contáctanos o mándanos tu editorial: epidemia_99@hotmail.com,
epi_slp@dgepi.salud.gob.mx
Consulta el boletín en nuestra página de Internet www.slpsalud.gob.mx
en el link Epidemiología

Dirección de Políticas y Calidad en Salud
Subdirección de Epidemiología
Departamento de Vigilancia, Urgencias Epidemiológicas y Desastres



Epidemiológico

06

EDITORIAL	2
CASOS NUEVOS DE ENFERMEDADES	4
SALUD REPRODUCTIVA Y ATENCIÓN A LA INFANCIA Y ADOLESCENCIA	5
ENFERMEDAD FEBRIL EXANTEMÁTICA	6
TUBERCULOSIS PULMONAR	7
INFECCIÓN ASINTOMÁTICA POR VIH	8
SÍNDROME DE INMUNODEFICIENCIA ADQUIRIDA	9
INFECCIONES RESPIRATORIAS AGUDAS	10
IRA'S EN MENORES DE 5 AÑOS	11
CANAL ENDEMICO DE IRA'S	12
DESNUTRICIÓN EN MENORES DE 5 AÑOS	13
ENFERMEDADES DIARREICAS AGUDAS	14
EDA'S EN MENORES DE 5 AÑOS	15
CANAL ENDÉMICO DE EDA'S	16
DIABETES MELLITUS NO INSULINODEPENDIENTE	17
HIPERTENSIÓN ARTERIAL	18
OTRAS ENFERMEDADES DE INTERÉS EPIDEMIOLÓGICO	
Zoonosis	19
Micobacteriosis	19
Transmisibles por vector	19
INFECCIONES DE TRANSMISIÓN SEXUAL	19
DEFUNCIONES MATERNAS	20
DEFUNCIONES DE PROGRAMAS PRIORITARIOS	21
INDICADORES DE SUIVE	22

CONSISTENCIA DEL SUIVE
SAN LUIS POTOSÍ
CUARTO TRIMESTRE 2015.

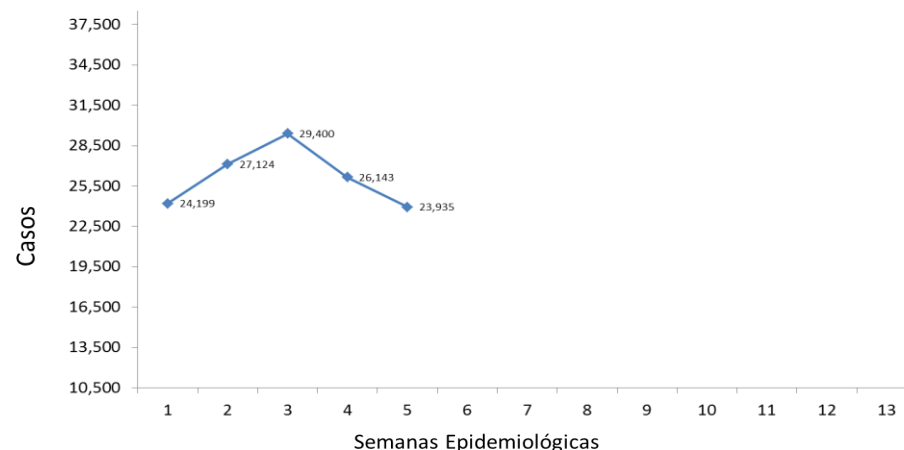

Fuente: Suive, 2015

Institución	SSA	IMSS-RO	ISSSTE	IMSS-OP	PEMEX	SEDENA	OTRAS	ESTATAL
Cobertura	100	100	100	100	100	100	100	100
Oportunidad	100	100	100	100	100	100	100	100
R.S.M.	0.50	0.00	0.96	0.00	0.00	0.00	0.00	0.41

RSM aceptable: < 5%

Jurisdicción	S. S. A.					
	I	II	III	IV	V	VI
Cobertura	100	100	100	100	100	100
Oportunidad	100	100	100	100	100	100
R.S.M.	0.00	4.34	0.00	0.00	0.00	0.00

* Casos de notificación inmediata

Crónico Degenerativo

DESCRIPCIÓN DEL DIAGNÓSTICO	2014	2013
DIABETES MELLITUS	1,861	1,875
HIPERTENSIÓN ARTERIAL	504	496

Suicidios

DESCRIPCIÓN DEL DIAGNÓSTICO	2014	2013
LESIONES AUTO INFLINGIDAS	151	157

Tuberculosis Pulmonar

DESCRIPCIÓN DEL DIAGNÓSTICO	2014	2013
TUBERCULOSIS PULMONAR	36	24

Cáncer en la Mujer

DESCRIPCIÓN DEL DIAGNÓSTICO	2014	2013
CÁNCER CÉRVICO UTERINO	89	79
CÁNCER DE MAMA	118	99

En menores de 5 años

DESCRIPCIÓN DEL DIAGNÓSTICO	2014	2013
EDA'S	5	7
IRA'S	24	13
DESNUTRICION	5	0

Fuente: Sistema Epidemiológico, Estadístico de Defunciones (SEED), mes Diciembre

Estadísticas a propósito del Día Mundial de lucha contra el Cáncer**Segunda parte**

El Instituto Nacional de Cancerología, reporto que para el año 2012, los tipos de cancer por sexo que afectaron a la población mexicana se presentaron de la siguiente forma en hombres y mujeres:

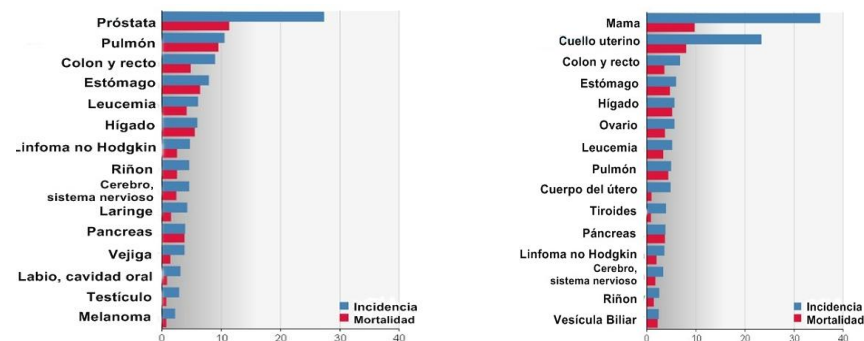
Figura 1. Incidencia y mortalidad por cáncer en Mexico, 2012, masculinos y femeninos.

En San Luis Potosi, según cifras del Sistema Único de Información para la Vigilancia Epidemiológica SUIVE, los tipos de tumores registrados en la población masculina y femenina en los últimos 5 años se muestran en la gráfica:

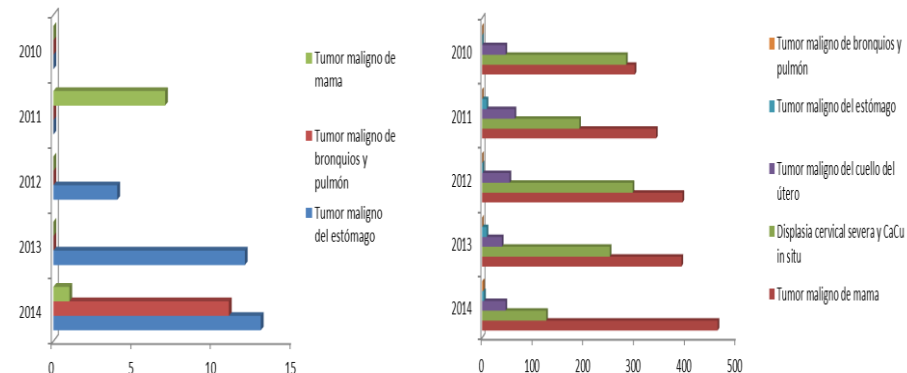
Figura 1. Incidencia de Tumores en residentes de San Luis Potosí, 2014, masculinos y femeninos.

En el caso de los menores de 15 años en San Luis Potosí para el 2014, se tienen registrados un total de 627 pacientes, 351 masculinos y 276 femeninos, en los cuales la principal causa de atención es la leucemia linfóide aguda.

Gráfica 3: Tipos de Cáncer registrados en San Luis Potosí, en adolescentes por sexo, 2014

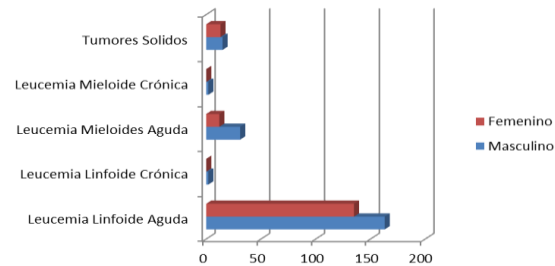

En cuanto a la mortalidad según el Sistema Estadístico de defunciones 2014, dentro de las primeras 20 causas de defunción, en el sexo masculino el tumor maligno de pulmón, se encuentra en el decimocuarto lugar contribuyendo en el 1.5 % a las defunciones y el tumor maligno del hígado en el decimoseptimo lugar, contribuyendo con el 1.3 %.

En el caso de las defunciones en el sexo femenino, el tumor de mama se encuentra como la novena causa de defunción, contribuyendo en el 2% a las defunciones, seguido del tumor maligno del hígado (1.7%), Tumor maligno del cuello del útero (1.6%), tumor maligno del colon y recto (1.0%), tumor del pulmón (0.9%), Tumor maligno del ovario (0.9%), linfomas y mielomas múltiples (0.8%) y tumor maligno del estómago con el 0.7%.

En cuanto al cáncer de mama en mujeres se ha demostrado que una de cada diez mujeres podría presentar cáncer de mama siendo más frecuente en edades entre 40 y 65 años; 95% de los casos de cáncer de mama pueden ser curados, sin embargo la mejor herramienta es la detección temprana, mediante la autoexploración entre 20 y 39 años de edad, y mamogramas a partir de los 40 años de edad o antes en caso de antecedentes familiares o tendencia genética.

En cuanto al resto de cánceres se previene limitando factores de riesgo como el uso del tabaco o llevando a cabo las siguientes recomendaciones:

Limite el consumo de alcohol a no más de dos vasos por día para los hombres y uno al día para las mujeres.

Evita la exposición al sol entre las horas de 10 a.m. y 4 p.m.; Usa un sombrero, camisa y gafas oscuras al estar bajo el sol; Usa crema de protección solar con un factor de protección (SPF) de 15 o más; No usa cabinas y lámparas de bronceado.

Comer muchas frutas y verduras o vegetales frescos (al menos 2½ tazas al día).

Optar por cereales integrales, en vez de cereales refinados y azúcares.

Limitar las carnes rojas (res, cerdo y cordero) y las precasadas. Algunas infecciones por virus, como el virus del papiloma humano esta asociado con cáncer de cuello uterino, cáncer anal, muchos cánceres genitales y algunos cánceres de cabeza y cuello, por lo que se sugiere eso de métodos de barrera para evitar la infección por el mismo.

Fuente: OMS, international Agency for Research on Cancer, 2012
Instituto Nacional de Cancerología. México 2013.
Infocancer Mexico, INEGI 2010.

Mortalidad Materna 2015

#	MM	Edad	J.S.	Fecha Def.	Lugar Def.	Institución	Clasificación	Diagnósticos
1	ORH	38	6	02/01/2015	HG Cd. Valles	SSA	Indirecta	Sd. Dificultad Resp. Fibrosis Pulmonar
2	MMR	25	2	30/01/2015	Trayecto	IMSS prosp.	Pendiente	Falla Miocárdica Aguda
3	BGR	16	1	26/01/2015	HC "Dr. IMP"	SSA	Indirecta	Hemorragia Pulmonar/LES

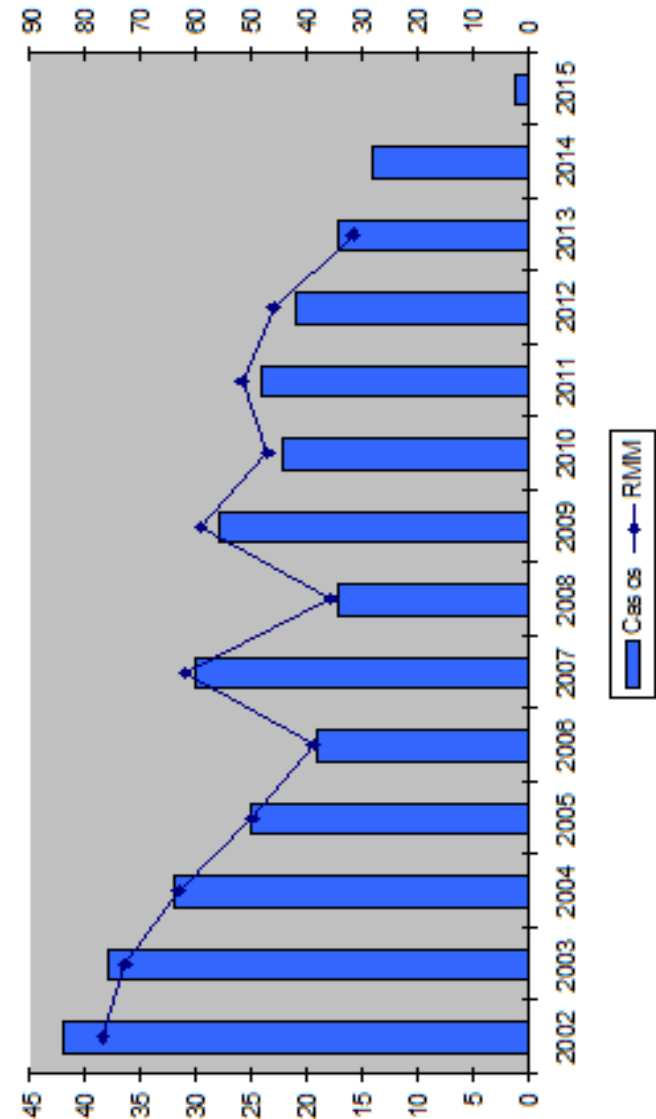

Enfermedades de Interés Epidemiológico

Zoonosis

ENFERMEDAD	2015		2014	
	SEM.	ACUM.	SEM.	ACUM.
BRUCELOSIS	1	4	0	3
LEPTOSPIROSIS	0	0	0	0
RABIA	0	0	0	0
CISTICERCOSIS	0	0	0	2
MORDEDURAS POR PERRO	70	445	81	414
MORDEDURAS POR OTROS MAMIFEROS	2	8	4	50
TENIASIS, (+)	0	0	0	0
CISTICERCOSIS, (+)	0	0	0	2

Micobacteriosis

ENFERMEDAD	2015		2014	
	SEM.	ACUM.	SEM.	ACUM.
TUBERCULOSIS PULMONAR	0	4	6	29
TUBERCULOSIS OTRAS FORMAS	0	0	3	7
TUBERCULOSIS MENINGEA	0	2	0	0
LEPRA	0	1	0	0

Enfermedades Transmisibles por Vector

ENFERMEDAD**	2015		2014**	
	SEM.	ACUM.	SEM.	ACUM.
DENGUE CLASICO CASOS CONFIRMADOS	1	2	4	5
DENGUE HEMORRAGICO CASOS CONFIRMADOS	0	0	1	1
PALUDISMO POR P. FALCIPARUM	0	0	0	0
PALUDISMO POR P. VIVAX	0	0	0	0
ENFERMEDAD DE CHAGAS	0	0	0	0

**Casos Autóctonos.

Infecciones de Transmisión Sexual

ENFERMEDAD	2015		2014	
	SEM.	ACUM.	SEM.	ACUM.
CANDIDIASIS UROGENITAL	117	623	156	787
CHANCRO BLANDO	0	1	0	1
INFECCION GONOCOCICA GENITOURINARIA, (+)	4	12	3	7
LINFOGRANULOMA VENEREO POR CLAMIDIAS	0	0	0	0
TRICOMONIASIS UROGENITAL	42	176	35	222
VIRUS DEL PAPILOMA HUMANO, (+)	11	48	28	62
SIFILIS ADQUIRIDA, (+)	0	0	1	6
HERPES GENITAL, (+)	0	11	2	6
HEPATITIS AGUDA TIPO "B"	0	0	0	0
INFECCION ASINTOMATICA POR VIH	1	10	0	3
SIDA	1	12	0	2

Casos Nuevos de Enfermedades

DESCRIPCIÓN DEL DIAGNÓSTICO	2015		2014	
	SEM.	ACUM.	SEM.	ACUM.
ACCIDENTES DE TRANSPORTE EN VEHICULOS CON MOTOR	110	633	199	866
AMIBIASIS INTESTINAL	103	587	105	492
ASCARIASIS	8	101	10	139
ASMA Y ESTADO ASMÁTICO	189	1,058	177	1,064
CIRROSIS HEPATICA NO ALCOHOLICA	1	10	2	7
CONJUNTIVITIS	255	1374	0	12
COLERA	0	0	0	0
DIABETES MELLITUS INSULINODEPENDIENTE, (TIPO I)	2	6	3	12
DIARREA DEBIDA A ROTAVIRUS	1	1	0	1
EFECTOS INDESEABLES POR VAC. Y SUB. BIOLÓGICAS	0	0	2	2
ENFERMEDAD ALCOHOLICA DEL HIGADO	4	28	1	20
ENFERMEDADES CEREBROVASCULARES	28	165	24	122
ENFERMEDADES ISQUEMICAS DEL CORAZON	34	225	41	184
ENTEROBIASIS	4	28	11	47
ERISPELA	1	14	4	15
ESCABIOSIS	49	248	7	73
ESCARLATINA	4	9	1	12
FIEBRE REUMATICA AGUDA	1	1	0	0
FIEBRE TIFOIDEA	20	101	15	40
GIARDIASIS	17	78	21	62
GINGIVITIS Y ENFERMEDAD PERIODONTAL	892	5,526	824	4,024
HEPATITIS TIPO "A"	7	44	36	154
HEPATITIS TIPO "C"	1	5	0	0
OTRAS HEPATITIS VIRALES AGUDAS	0	0	1	6
INFECCIÓN DE VÍAS URINARIAS	1,896	10,893	1,760	9,828
INFECC. INVASIVAS POR HAEMOPHILUS INFLUENZAE	0	0	0	0
INFLUENZA	10	21	10	39
INTOXICACION POR PLAGUICIDAS	0	1	1	1
INTOXICACION AGUDA POR ALCOHOL	14	51	4	31
INTOXICACION ALIMENTARIA BACTERIANA	24	122	24	95
INTOXICACION POR PICADURA DE ALACRAN	1	5	5	20
INTOXICACION POR PONZONA DE ANIMALES	11	20	7	32
MENINGO ENCEFALITIS AMEBIANA PRIMARIA	0	0	0	0
MENINGO ENCEFALITIS POR H. INFLUENZAE	0	0	0	0
MENINGITIS MENINGOCOCICA	0	0	0	0
MENINGITIS	3	3	1	3
MORDEDURA POR SERPIENTE	1	4	0	4
NEUMONIAS Y BRONCONEUMONIAS	159	997	110	1196
OTITIS MEDIA AGUDA	469	2949	414	2551
OTRAS HELMINTIASIS	62	288	25	243
PARATIFOIDEA Y OTRAS SALMONELOSIS	2	24	9	66
PEATON LESIONADO EN ACCIDENTE DE TRANS.	19	125	8	78
QUEMADURAS	44	257	53	297
SHIGELOSIS	6	15	0	5
TIFO EPIDÉMICO	0	0	0	0
TIFO MURINO	0	0	0	0
TOXOPLASMOSIS	0	0	0	0
ULCERAS, GASTRITIS Y DUODENITIS	559	3,631	539	3,211
VARICELA	168	782	124	705
VIOLENCIA INTRAFAMILIAR	25	98	2	33
Total	5,204	30,528	4,580	25,792

Cáncer en la Mujer

ENFERMEDAD	2015		2014	
	SEM.	ACUM.	SEM.	ACUM.
TUMOR MALIGNO DE MAMA	2	43	12	43
TUMOR MALIGNO DEL CUELLO DEL UTERO	1	2	2	10
DISPLASIA CERVICAL LEVE, MODERADA	18	65	21	78
DISPLASIA CERVICAL SEVERA Y CACU INSITU	2	6	1	11

Morbilidad en el Embarazo

ENFERMEDAD	2015		2014	
	SEM.	ACUM.	SEM.	ACUM.
EMBARAZO ECTOPICO	1	2	0	0
DESPRENDIMIENTO PREMATURO DE LA PLACENTA [A	0	0	0	0
TRABAJO DE PARTO Y PARTO COMPLICADOS POR HE	1	12	0	2
HEMORRAGIA POSTPARTO	3	9	0	3
EDEMA, PROTEINURIA Y TRANS. HIPER. DEL	44	286	44	191
EMBARAZO TERMINADO EN ABORTO	21	125	7	73
PLACENTA PREVIA	0	0	0	2
SEPSIS PUERPERAL	0	0	0	0
DIABETES EN EL EMBARAZO	4	62	6	24

Defectos al Nacimiento y otras de Interes

ENFERMEDAD	2015		2014	
	SEM.	ACUM.	SEM.	ACUM.
ANENCEFALIA	0	0	0	0
ENCEFALOCELE	0	0	0	0
MENINGOCELE	0	0	0	0
MIELOMELINGOCELE	0	0	0	0
LABIO Y PALADAR HENDIDO	0	0	0	0
HIPOTIROIDISMO CONGENITO	0	0	0	0
SIFILIS CONGENITA, (+)	0	0	0	0

Enfermedades Prevenibles por Vacunación

ENFERMEDAD	2015		2014	
	SEM.	ACUM.	SEM.	ACUM.
ENFERMEDAD FEBRIL EXANTEMATICA	3	24	0	19
SARAMPION	0	0	0	0
RUBEOLA	0	0	0	0
RUBEOLA CONGENITA	0	0	0	0
SD. COQUELUCHOIDE	5	5	5	20
PARALISIS FLACIDA AGUDA	0	0	1	5
TETANOS ADULTO	0	0	0	0
TETANOS NEONATAL	0	0	0	0
DIFTERIA, (*+)	0	0	0	0
PAROTIDITIS INFECCIOSA MENORES DE 5 AÑOS	3	9	2	13
POLIOMIELITIS AGUDA	0	0	0	0
TOS FERINA, (*+)	0	0	3	6
TUBERCULOSIS MENINGEA	0	2	0	0

Casos por Municipio

MUNICIPIOS	2015		2014	
	SEM.	ACUM.	SEM.	ACUM.
SAN LUIS POTOSI	92	594	124	683
SOLEDAD DE G. S.	18	131	25	101
CATORCE	0	1	1	5
CEDRAL	1	8	0	4
CHARCAS	0	7	1	3
MATEHUALA	12	73	6	51
MOCTEZUMA	1	9	3	6
SANTO DOMINGO	2	10	1	4
VANEGAS	0	2	2	5
VENADO	0	5	3	8
VILLA DE GUADALUPE	0	3	2	4
VILLA DE LA PAZ	0	0	0	0
VILLA DE RAMOS	2	21	7	17
VILLA DE ARISTA	0	3	3	3
AHUALULCO	2	9	2	8
A.DE LOS INFANTE	0	5	0	0
CERRO DE SAN PEDRO	0	3	1	1
GUADALCAZAR	0	6	3	10
MEXQUITIC	0	3	1	11
SALINAS	1	11	1	15
SANTA MARIA DEL RIO	8	35	6	28
TIERRANUEVA	2	7	0	0
VILLA DE ARRIAGA	3	13	0	7
VILLA DE REYES	10	52	5	13
VILLA HIDALGO	0	5	3	9
ZARAGOZA	2	17	1	17
ALAHUETLAN	2	7	0	2
CARDENAS	4	19	2	13
CERRITOS	0	5	1	5
CIUDAD DEL MAIZ	1	5	2	15
CIUDAD FERNANDEZ	2	20	4	16
LAGUNILLAS	0	0	0	1
RAYON	0	0	0	5
RIOVERDE	13	52	17	99
SAN CIRO DE ACOSTA	0	5	0	2
S. NICOLAS TOLENTINO	1	6	0	3
SANTA CATARINA	2	5	0	4
VILLA JUAREZ	0	5	2	6
AQUISMÓN	2	9	1	9
CIUDAD VALLES	57	312	46	229
EBANO	2	21	10	33
SAN VICENTE T.	3	5	1	10
TAMASOPO	5	21	4	20
TAMUÍN	1	28	3	36
TANLAJAS	1	8	2	15
TANQUIAN DE ESCOBEDO	3	7	1	12
EL NARANJO	2	28	2	16
TANCANHUITZ SANTOS	0	5	3	6
COXCATLÁN	2	6	1	6
HUEHUETLÁN	2	6	0	0
SAN ANTONIO	0	5	0	0
SAN MARTIN CHAL.	2	21	4	13
TAMAZUNCHALE	9	37	10	46
TAMPACÁN	4	5	0	4
TAMPAMOLÓN	1	6	2	11
AXTLA DE TERRAZAS	2	12	0	6
XILITLA	2	4	2	9
MATLAPA	1	4	0	1
TOTAL	282	1,712	321	1,666

Casos por Municipio

MUNICIPIOS	2015		2014	
	SEM.	ACUM.	SEM.	ACUM.
SAN LUIS POTOSÍ	83	536	104	545
SOLEDAD DE G. S.	16	118	32	109
CATORCE	1	1	0	2
CEDRAL	1	4	0	0
CHARCAS	0	1	0	2
MATEHUALA	4	37	8	47
MOCTEZUMA	3	4	0	3
SANTO DOMINGO	0	6	1	2
VANEGAS	0	1	0	4
VENADO	0	2	1	4
VILLA DE GUADALUPE	0	2	1	2
VILLA DE LA PAZ	0	0	0	0
VILLA DE RAMOS	1	11	1	8
VILLA DE ARISTA	0	3	3	5
AHUALULCO	0	4	0	2
A.DE LOS INFANTE	0	1	0	0
CERRO DE SAN PEDRO	0	2	0	0
GUADALCAZAR	0	0	0	3
MEXQUITIC	0	4	2	14
SALINAS	0	7	2	9
SANTA MARIA DEL RIO	5	19	2	4
TIERRANUEVA	0	2	0	0
VILLA DE ARRIAGA	2	4	0	1
VILLA DE REYES	9	31	2	14
VILLA HIDALGO	1	6	3	6
ZARAGOZA	5	23	0	13
ALAUQUINES	0	4	0	1
CARDENAS	5	12	0	6
CERRITOS	1	7	0	4
CIUDAD DEL MAIZ	1	3	1	7
CIUDAD FERNANDEZ	1	17	4	7
LAGUNILLAS	0	0	0	0
RAYON	0	4	0	11
RIOVERDE	6	51	9	59
SAN CIRO DE ACOSTA	0	6	0	0
S. NICOLAS TOLENTINO	0	0	0	2
SANTA CATARINA	1	6	0	5
VILLA JUAREZ	0	2	1	2
AQUISMON	1	7	1	5
CIUDAD VALLES	60	222	40	145
EBANO	1	15	6	23
SAN VICENTE T.	1	4	1	3
TAMASOPO	2	8	0	10
TAMUIN	2	16	0	18
TANLAJAS	0	6	2	7
TANQUIAN DE ESCOBEDO	4	7	0	3
EL NARANJO	3	20	3	17
TANCANHUITZ SANTOS	2	6	0	3
COXCATLAN	0	1	7	11
HUEHUETLAN	1	2	1	1
SAN ANTONIO	0	4	0	2
SAN MARTIN CHAL.	1	5	1	4
TAMAZUNCHALE	12	40	7	31
TAMPACAN	2	4	0	1
TAMPAMOLON	1	4	2	5
AXTLA DE TERRAZAS	2	8	2	12
XILITLA	2	4	1	6
MATLAPA	0	4	0	11
TOTAL	243	1,328	251	1,221

Figura 1: ESAVI, clasificación Clínica



Figura 2: ESAVI, notificación por Institución.

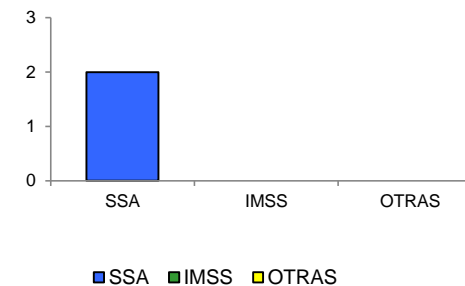

Casos por Municipio

MUNICIPIOS	2015		2014	
	SEM.	ACUM.	SEM.	ACUM.
SAN LUIS POTOSÍ	1	6	1	4
SOLEDAD DE G. S.	0	1	0	0
CATORCE	0	0	0	0
CEDRAL	0	0	0	0
CHARCAS	0	0	0	0
MATEHUALA	0	0	0	1
MOCTEZUMA	0	0	0	0
SANTO DOMINGO	0	0	0	0
VANEGAS	0	0	0	0
VENADO	0	0	0	0
VILLA DE GUADALUPE	0	0	0	0
VILLA DE LA PAZ	0	0	0	0
VILLA DE RAMOS	0	0	0	0
VILLA DE ARISTA	0	0	0	0
AHUALULCO	0	0	0	0
A.DE LOS INFANTE	0	0	0	0
CERRO DE SAN PEDRO	0	0	0	0
GUADALCAZAR	0	0	0	0
MEXQUITIC	0	0	0	0
SALINAS	0	0	0	0
SANTA MARIA DEL RIO	0	0	0	0
TIERRANUEVA	0	0	0	0
VILLA DE ARRIAGA	0	0	0	0
VILLA DE REYES	0	0	0	0
VILLA HIDALGO	0	0	0	0
ZARAGOZA	0	0	0	0
ALAUQUINES	0	0	0	0
CARDENAS	0	0	0	0
CERRITOS	0	0	0	2
CIUDAD DEL MAIZ	0	0	0	0
CIUDAD FERNANDEZ	0	0	0	1
LAGUNILLAS	0	0	0	0
RAYON	0	0	0	0
RIOVERDE	0	1	0	1
SAN CIRO DE ACOSTA	0	0	0	0
S. NICOLAS TOLENTINO	0	0	0	0
SANTA CATARINA	0	0	0	0
VILLA JUAREZ	0	0	0	0
AQUISMON	0	0	0	4
CIUDAD VALLES	0	2	2	3
EBANO	0	0	0	0
SAN VICENTE T.	0	0	0	0
TAMASOPO	0	0	0	1
TAMUIN	0	0	0	0
TANLAJAS	0	0	1	1
TANQUIAN DE ESCOBEDO	0	0	0	0
EL NARANJO	0	1	0	0
TANCANHUITZ SANTOS	0	0	0	1
COXCATLAN	0	1	0	0
HUEHUETLAN	0	0	0	0
SAN ANTONIO	0	0	0	1
SAN MARTIN CHAL.	0	0	0	0
TAMAZUNCHALE	0	2	1	4
TAMPACAN	0	0	0	1
TAMPAMOLON	0	1	0	1
AXTLA DE TERRAZAS	0	0	0	0
XILITLA	0	0	1	2
MATLAPA	0	0	0	1
TOTAL	1	15	6	29

CANAL ENDÉMICO DEL 2010 AL 2015
ENFERMEDADES DIARREÍCAS AGUDAS

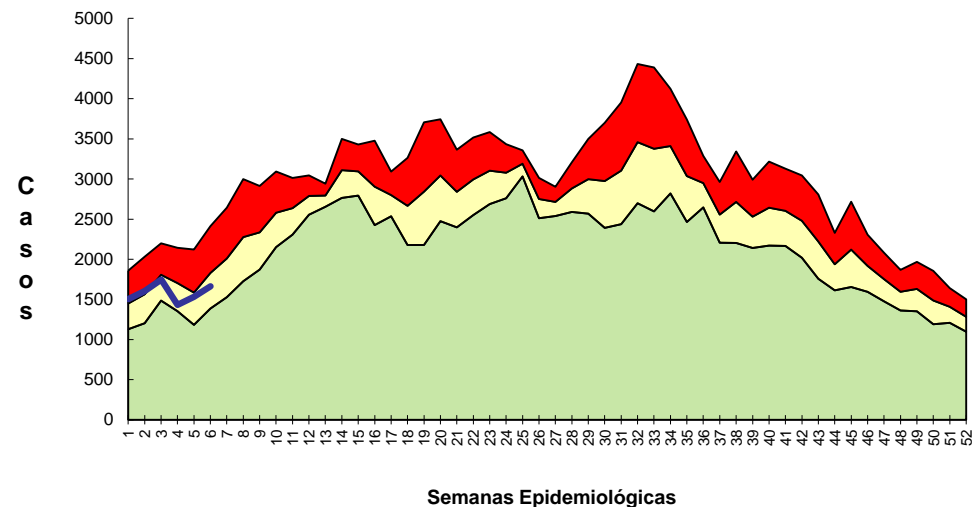

CANAL ENDÉMICO DEL 2010 AL 2015
EDA'S EN MENORES DE 5 AÑOS

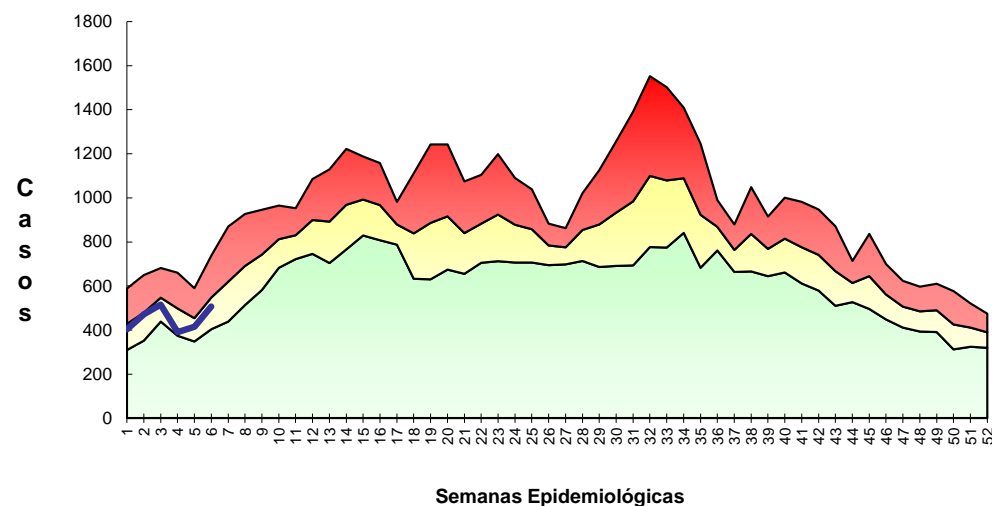

Zona de Éxito

Casos

Casos por Municipio

MUNICIPIOS	2015		2014	
	SEM.	ACUM.	SEM.	ACUM.
SAN LUIS POTOSÍ	131	735	158	884
SOLEDAD DE G. S.	22	158	22	118
CATORCE	1	7	3	13
CEDRAL	3	15	1	7
CHARCAS	5	29	2	7
MATEHUALA	27	129	21	119
MOCTEZUMA	3	12	0	3
SANTO DOMINGO	0	4	2	6
VANEGAS	1	5	0	7
VENADO	0	7	1	6
VILLA DE GUADALUPE	0	7	2	8
VILLA DE LA PAZ	0	1	0	0
VILLA DE RAMOS	6	44	0	19
VILLA DE ARISTA	2	27	4	26
AHUALULCO	7	17	8	23
A.DE LOS INFANTE	0	3	0	2
CERRO DE SAN PEDRO	0	0	0	0
GUADALCAZAR	2	14	1	14
MEXQUITIC	2	29	16	25
SALINAS	1	15	3	17
SANTA MARIA DEL RIO	4	60	8	32
TIERRANUEVA	0	7	0	3
VILLA DE ARRIAGA	12	33	3	6
VILLA DE REYES	14	104	20	57
VILLA HIDALGO	4	21	1	6
ZARAGOZA	7	30	5	26
ALAQUINES	0	0	1	2
CARDENAS	4	24	3	13
CERRITOS	3	28	0	3
CIUDAD DEL MAIZ	6	47	4	9
CIUDAD FERNANDEZ	0	14	0	2
LAGUNILLAS	0	0	2	2
RAYON	1	5	5	7
RIOVERDE	49	128	36	140
SAN CIRO DE ACOSTA	0	3	0	3
S. NICOLAS TOLENTINO	0	4	0	0
SANTA CATARINA	2	9	2	9
VILLA JUAREZ	2	10	0	0
AQUISMON	14	102	6	50
CIUDAD VALLES	100	468	65	293
EBANO	15	56	6	35
SAN VICENTE T.	0	4	5	23
TAMASOPO	3	18	3	16
TAMUIN	18	138	10	51
TANLAJAS	3	15	5	23
TANQUIAN DE ESCOBEDO	1	6	0	4
EL NARANJO	14	58	2	27
TANCANHUITZ SANTOS	5	19	3	14
COXCATLAN	1	13	1	7
HUEHUETLAN	1	14	0	9
SAN ANTONIO	2	14	0	4
SAN MARTIN CHAL.	6	23	2	7
TAMAZUNCHALE	22	82	14	72
TAMPACAN	3	9	0	3
TAMPAMOLON	4	32	1	10
AXTLA DE TERRAZAS	4	17	3	17
XILITLA	4	21	6	15
MATLAPA	1	12	4	35
TOTAL	542	2,906	470	2,339

Casos por Municipio

MUNICIPIOS	2015		2014	
	SEM.	ACUM.	SEM.	ACUM.
SAN LUIS POTOSÍ	0	7	0	2
SOLEDAD DE G. S.	0	1	0	0
CATORCE	0	0	0	0
CEDRAL	0	0	0	0
CHARCAS	0	0	0	0
MATEHUALA	0	0	0	0
MOCTEZUMA	0	0	0	0
SANTO DOMINGO	0	0	0	0
VANEGAS	0	0	0	0
VENADO	0	0	0	0
VILLA DE GUADALUPE	0	0	0	0
VILLA DE LA PAZ	0	0	0	0
VILLA DE RAMOS	0	0	0	0
VILLA DE ARISTA	0	0	0	0
AHUALULCO	0	0	0	0
A.DE LOS INFANTE	0	0	0	0
CERRO DE SAN PEDRO	0	0	0	0
GUADALCAZAR	0	0	0	0
MEXQUITIC	0	0	0	0
SALINAS	0	0	0	0
SANTA MARIA DEL RIO	0	0	0	0
TIERRANUEVA	0	0	0	0
VILLA DE ARRIAGA	0	0	0	0
VILLA DE REYES	0	0	0	0
VILLA HIDALGO	0	0	0	0
ZARAGOZA	0	0	0	0
ALAQUINES	0	0	0	0
CARDENAS	0	0	0	0
CERRITOS	0	0	0	0
CIUDAD DEL MAIZ	0	0	0	0
CIUDAD FERNANDEZ	0	0	0	0
LAGUNILLAS	0	0	0	0
RAYON	0	0	0	0
RIOVERDE	0	0	0	0
SAN CIRO DE ACOSTA	0	0	0	0
S. NICOLAS TOLENTINO	0	0	0	0
SANTA CATARINA	0	0	0	0
VILLA JUAREZ	0	0	0	0
AQUISMON	0	0	0	0
CIUDAD VALLES	0	1	0	0
EBANO	0	0	0	0
SAN VICENTE T.	0	0	0	0
TAMASOPO	0	0	0	0
TAMUIN	0	0	0	1
TANLAJAS	0	0	0	0
TANQUIAN DE ESCOBEDO	0	0	0	0
EL NARANJO	0	1	0	0
TANCANHUITZ SANTOS	0	0	0	0
COXCATLAN	0	0	0	0
HUEHUETLAN	0	0	0	0
SAN ANTONIO	0	0	0	0
SAN MARTIN CHAL.	0	0	0	0
TAMAZUNCHALE	0	0	0	0
TAMPACAN	0	0	0	0
TAMPAMOLON	0	0	0	0
AXTLA DE TERRAZAS	0	0	0	0
XILITLA	0	0	0	0
MATLAPA	0	0	0	0
TOTAL	0	10	0	3

Casos por Municipio

MUNICIPIOS	2015		2014	
	SEM.	ACUM.	SEM.	ACUM.
SAN LUIS POTOSI	0	6	0	2
SOLEDAD DE G. S.	0	3	0	0
CATORCE	0	0	0	0
CEDRAL	0	0	0	0
CHARCAS	0	0	0	0
MATEHUALA	0	0	0	0
MOCTEZUMA	0	0	0	0
SANTO DOMINGO	0	0	0	0
VANEGAS	0	0	0	0
VENADO	0	0	0	0
VILLA DE GUADALUPE	0	0	0	0
VILLA DE LA PAZ	0	0	0	0
VILLA DE RAMOS	0	0	0	0
VILLA DE ARISTA	0	0	0	0
AHUALULCO	0	0	0	0
A.DE LOS INFANTE	0	0	0	0
CERRO DE SAN PEDRO	0	0	0	0
GUADALCAZAR	0	0	0	0
MEXQUITIC	0	0	0	0
SALINAS	0	0	0	0
SANTA MARIA DEL RIO	0	0	0	0
TIERRANUEVA	0	0	0	0
VILLA DE ARRIAGA	0	0	0	0
VILLA DE REYES	0	0	0	0
VILLA HIDALGO	0	0	0	0
ZARAGOZA	0	0	0	0
ALAQUINES	0	0	0	0
CARDENAS	0	0	0	0
CERRITOS	0	0	0	0
CIUDAD DEL MAIZ	0	0	0	0
CIUDAD FERNANDEZ	0	1	0	0
LAGUNILLAS	0	0	0	0
RAYON	0	0	0	0
RIOVERDE	0	0	0	0
SAN CIRO DE ACOSTA	0	0	0	0
S. NICOLAS TOLENTINO	0	0	0	0
SANTA CATARINA	0	0	0	0
VILLA JUAREZ	0	0	0	0
AQUISMON	0	0	0	0
CIUDAD VALLES	1	1	0	0
EBANO	0	0	0	0
SAN VICENTE T.	0	0	0	0
TAMASOPO	0	0	0	0
TAMUIN	0	0	0	0
TANLAJAS	0	0	0	0
TANQUIAN DE ESCOBEDO	0	0	0	0
EL NARANJO	0	1	0	0
TANCANHUITZ SANTOS	0	0	0	0
COXCATLAN	0	0	0	0
HUEHUETLAN	0	0	0	0
SAN ANTONIO	0	0	0	0
SAN MARTIN CHAL.	0	0	0	0
TAMAZUNCHALE	0	0	0	0
TAMPACAN	0	0	0	0
TAMPAMOLON	0	0	0	0
AXTLA DE TERRAZAS	0	0	0	0
XILITLA	0	0	0	0
MATLAPA	0	0	0	0
TOTAL	1	12	0	2

Casos por Municipio

MUNICIPIOS	2015		2014	
	SEM.	ACUM.	SEM.	ACUM.
SAN LUIS POTOSI	495	3,250	715	3,532
SOLEDAD DE G. S.	65	395	74	373
CATORCE	3	22	4	32
CEDRAL	13	43	3	16
CHARCAS	37	138	15	67
MATEHUALA	129	577	117	569
MOCTEZUMA	3	32	4	16
SANTO DOMINGO	1	9	5	18
VANEGAS	6	30	3	29
VENADO	3	20	4	18
VILLA DE GUADALUPE	2	19	2	23
VILLA DE LA PAZ	3	9	0	0
VILLA DE RAMOS	18	84	7	43
VILLA DE ARISTA	5	56	14	77
AHUALULCO	13	47	15	50
A.DE LOS INFANTE	0	14	0	6
CERRO DE SAN PEDRO	0	1	0	0
GUADALCAZAR	7	39	5	37
MEXQUITIC	7	75	27	49
SALINAS	6	80	6	65
SANTA MARIA DEL RIO	30	195	22	95
TIERRANUEVA	2	29	5	16
VILLA DE ARRIAGA	25	98	14	28
VILLA DE REYES	33	284	41	142
VILLA HIDALGO	8	51	6	18
ZARAGOZA	14	78	12	57
ALAQUINES	2	14	2	8
CARDENAS	11	87	12	59
CERRITOS	19	89	3	18
CIUDAD DEL MAIZ	17	104	8	40
CIUDAD FERNANDEZ	3	32	3	10
LAGUNILLAS	0	2	6	7
RAYON	2	15	8	16
RIOVERDE	127	371	125	545
SAN CIRO DE ACOSTA	1	7	0	9
S. NICOLAS TOLENTINO	2	11	0	0
SANTA CATARINA	4	26	4	18
VILLA JUAREZ	4	30	0	4
AQUISMON	25	254	18	136
CIUDAD VALLES	358	1,908	306	1,175
EBANO	34	193	29	163
SAN VICENTE T.	10	43	18	72
TAMASOPO	15	89	15	80
TAMUIN	82	513	47	222
TANLAJAS	19	61	10	44
TANQUIAN DE ESCOBEDO	3	39	9	33
EL NARANJO	47	226	19	172
TANCANHUITZ SANTOS	9	65	9	39
COXCATLAN	9	37	2	21
HUEHUETLAN	6	50	10	26
SAN ANTONIO	14	50	2	11
SAN MARTIN CHAL.	12	54	9	36
TAMAZUNCHALE	48	234	34	227
TAMPACAN	3	18	0	8
TAMPAMOLON	7	69	4	30
AXTLA DE TERRAZAS	17	94	15	79
XILITLA	16	58	9	45
MATLAPA	8	49	13	82
TOTAL	1,862	10,567	1,869	8,811

Casos por Municipio

MUNICIPIOS	2015		2014	
	SEM.	ACUM.	SEM.	ACUM.
SAN LUIS POTOSÍ	10	45	8	44
SOLEDAD DE G. S.	3	11	3	15
CATORCE	0	0	0	0
CEDRAL	0	0	0	1
CHARCAS	0	2	0	1
MATEHUALA	1	4	1	5
MOCTEZUMA	0	1	0	0
SANTO DOMINGO	0	0	0	0
VANEGAS	0	0	0	0
VENADO	2	4	0	1
VILLA DE GUADALUPE	0	1	0	0
VILLA DE LA PAZ	0	0	0	0
VILLA DE RAMOS	1	6	1	7
VILLA DE ARISTA	0	1	0	0
AHUALULCO	0	0	0	0
A.DE LOS INFANTE	0	0	0	0
CERRO DE SAN PEDRO	0	0	0	0
GUADALCAZAR	0	4	1	2
MEXQUITIC	0	3	0	1
SALINAS	0	1	0	1
SANTA MARIA DEL RIO	0	2	0	2
TIERRANUEVA	1	2	0	6
VILLA DE ARRIAGA	0	0	0	0
VILLA DE REYES	1	14	3	9
VILLA HIDALGO	0	0	1	1
ZARAGOZA	0	1	0	0
ALAJUINES	0	1	1	6
CARDENAS	0	0	0	0
CERRITOS	0	0	0	3
CIUDAD DEL MAIZ	0	0	0	0
CIUDAD FERNANDEZ	1	4	0	0
LAGUNILLAS	0	0	0	0
RAYON	0	3	1	3
RIOVERDE	0	6	1	7
SAN CIRO DE ACOSTA	0	1	0	0
S. NICOLAS TOLENTINO	0	0	0	0
SANTA CATARINA	0	0	0	0
VILLA JUAREZ	0	0	1	1
AQUISMON	4	5	0	1
CIUDAD VALLES	2	6	3	4
EBANO	0	2	0	2
SAN VICENTE T.	0	0	1	6
TAMASOPO	0	3	0	0
TAMUIN	0	1	0	10
TANLAJAS	0	0	0	4
TANQUIAN DE ESCOBEDO	0	0	0	1
EL NARANJO	0	2	0	0
TANCANHUITZ SANTOS	0	3	1	1
COXCATLAN	0	0	0	3
HUEHUETLAN	0	4	0	1
SAN ANTONIO	0	1	0	2
SAN MARTIN CHAL.	2	2	0	4
TAMAZUNCHALE	2	9	3	5
TAMPACAN	3	3	0	0
TAMPAMOLON	0	1	1	2
AXTLA DE TERRAZAS	0	3	1	1
XILITLA	0	1	1	3
MATLAPA	0	0	0	2
TOTAL	33	163	33	168

Casos por Municipio

MUNICIPIOS	2015		2014	
	SEM.	ACUM.	SEM.	ACUM.
SAN LUIS POTOSÍ	5,079	28,274	5,398	37,109
SOLEDAD DE G. S.	764	4,382	895	5,060
CATORCE	82	546	108	966
CEDRAL	174	765	149	979
CHARCAS	253	1,447	213	1,586
MATEHUALA	1,215	7,948	1,657	10,228
MOCTEZUMA	140	764	80	611
SANTO DOMINGO	145	797	190	1,141
VANEGAS	60	645	81	666
VENADO	77	362	83	869
VILLA DE GUADALUPE	72	598	104	786
VILLA DE LA PAZ	37	144	0	47
VILLA DE RAMOS	382	2,132	401	2,681
VILLA DE ARISTA	177	870	134	802
AHUALULCO	135	602	117	975
A.DE LOS INFANTE	34	206	25	159
CERRO DE SAN PEDRO	9	43	16	139
GUADALCAZAR	135	892	234	1,702
MEXQUITIC	288	1,685	274	1,791
SALINAS	256	1,854	363	2,183
SANTA MARIA DEL RIO	356	1,990	324	1,991
TIERRANUEVA	81	402	69	346
VILLA DE ARRIAGA	188	1,112	80	518
VILLA DE REYES	595	3,781	293	2,772
VILLA HIDALGO	119	897	140	640
ZARAGOZA	316	2,003	318	1,855
ALAJUINES	79	363	79	369
CARDENAS	103	992	113	778
CERRITOS	155	1,151	182	1,159
CIUDAD DEL MAIZ	176	1,113	165	997
CIUDAD FERNANDEZ	178	831	105	852
LAGUNILLAS	19	251	37	213
RAYON	48	256	62	414
RIOVERDE	1,079	5,704	1,110	6,537
SAN CIRO DE ACOSTA	38	176	38	228
S. NICOLAS TOLENTINO	27	164	13	214
SANTA CATARINA	80	719	52	357
VILLA JUAREZ	62	456	39	307
AQUISMON	690	3,291	361	2,726
CIUDAD VALLES	2,260	14,090	1,908	10,631
EBANO	207	1,547	220	1,626
SAN VICENTE T.	93	364	82	573
TAMASOPO	243	1,425	201	1,257
TAMUIN	314	2,236	315	2,269
TANLAJAS	185	922	125	957
TANQUIAN DE ESCOBEDO	105	575	71	521
EL NARANJO	193	1,416	230	1,256
TANCANHUITZ SANTOS	146	807	161	687
COXCATLAN	68	520	87	474
HUEHUETLAN	66	535	143	523
SAN ANTONIO	123	451	78	379
SAN MARTIN CHAL.	121	834	121	919
TAMAZUNCHALE	469	2,652	575	3,814
TAMPACAN	73	270	28	318
TAMPAMOLON	103	562	138	552
AXTLA DE TERRAZAS	168	978	151	957
XILITLA	304	1,569	269	1,346
MATLAPA	59	536	83	665
TOTAL	19,203	112,897	19,088	123,477

Casos por Municipio

MUNICIPIOS	2015		2014	
	SEM.	ACUM.	SEM.	ACUM.
SAN LUIS POTOSI	1,345	7,676	1,270	8,006
SOLEDAD DE G. S.	272	1,455	277	1,393
CATORCE	19	169	34	256
CEDRAL	68	289	58	320
CHARCAS	52	361	49	408
MATEHUALA	384	2,291	428	2,486
MOCTEZUMA	47	232	30	176
SANTO DOMINGO	41	210	43	291
VANEGAS	13	201	38	193
VENADO	14	78	16	210
VILLA DE GUADALUPE	24	192	22	186
VILLA DE LA PAZ	11	46	0	12
VILLA DE RAMOS	138	825	156	947
VILLA DE ARISTA	57	342	47	281
AHUALULCO	34	200	30	261
A.DE LOS INFANTE	2	42	4	26
CERRO DE SAN PEDRO	4	19	6	44
GUADALCAZAR	35	211	59	455
MEXQUITIC	87	516	89	465
SALINAS	87	672	80	545
SANTA MARIA DEL RIO	130	622	95	551
TERRANUEVA	32	120	18	97
VILLA DE ARRIAGA	74	445	32	182
VILLA DE REYES	190	1,181	100	847
VILLA HIDALGO	20	234	37	130
ZARAGOZA	127	716	130	659
ALAUQUINES	24	79	26	81
CARDENAS	20	223	25	149
CERRITOS	48	281	38	231
CIUDAD DEL MAIZ	62	275	61	315
CIUDAD FERNANDEZ	75	298	42	283
LAGUNILLAS	9	60	9	47
RAYON	19	81	16	126
RIOVERDE	344	1,644	359	2,109
SAN CIRO DE ACOSTA	7	38	16	66
S. NICOLAS TOLENTINO	13	58	5	61
SANTA CATARINA	19	157	16	113
VILLA JUAREZ	13	102	9	65
AQUISMON	202	1,159	124	995
CIUDAD VALLES	540	3,352	453	2,534
EBANO	59	357	50	355
SAN VICENTE T.	27	101	25	165
TAMASOPO	57	296	57	317
TAMUIN	102	647	104	633
TANLAJAS	63	299	46	316
TANQUIAN DE ESCOBEDO	25	127	5	82
EL NARANJO	67	407	70	352
TANCANHUITZ SANTOS	31	166	47	167
COXCATLAN	26	173	35	151
HUEHUETLAN	15	135	45	136
SAN ANTONIO	36	163	16	99
SAN MARTIN CHAL.	30	235	19	217
TAMAZUNCHALE	153	869	165	1,057
TAMPACAN	22	82	8	82
TAMPAMOLON	16	171	30	143
AXTLA DE TERRAZAS	47	247	50	280
XILITLA	90	476	88	405
MATLAPA	7	216	29	261
TOTAL	5,575	32,319	5,236	31,820

CANAL ENDÉMICO DEL 2008 AL 2015
INFECCIONES RESPIRATORIAS AGUDAS

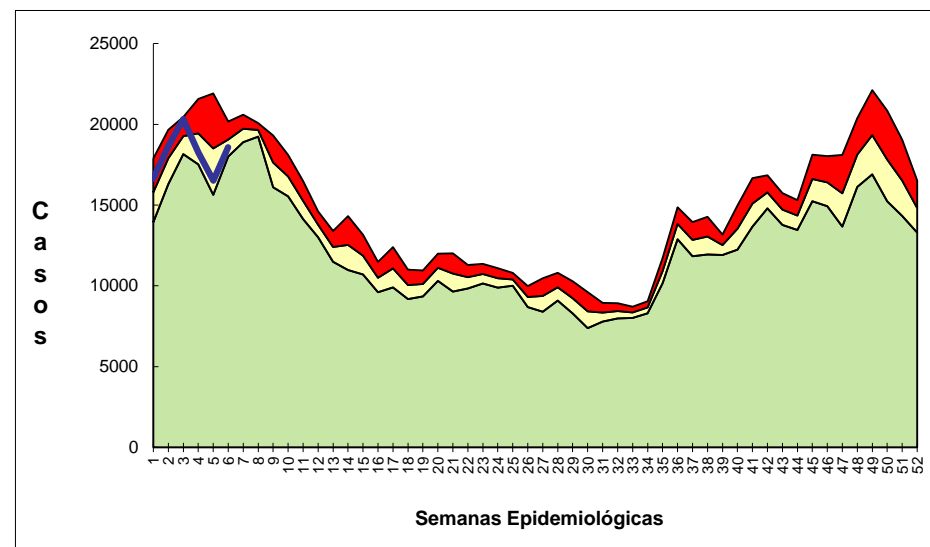

IRAS EN MENORES DE 5 AÑOS

