

DIRECTORIO

Dr. Roberto Ávalos Carbajal.
Director General
Editor

Dr. Jorge Octavio García Díaz.
Director de Políticas Y Calidad en Salud
Co - Editor

Marcelo Aranda Álvarez.
Subdirector de Epidemiología
Co - Editor

Dr. Juan Pablo Castillo Palencia.
Jefe Depto. V.U.E.D.
Colaborador

Dra. Rosa Norma Salado Godos
Responsable de Morbilidad y Mortalidad
Colaborador

L.I. Eduardo Salazar Urrea.
Resp. Sist. Comp. V.U.E.D.
Colaborador.

¿Te interesa participar en el boletín?

Contáctanos o mándanos tu editorial: epidemia_99@hotmail.com,
epi_slp@dgepi.salud.gob.mx
Consulta el boletín en nuestra página de Internet www.slpsalud.gob.mx
en el link Epidemiología

Dirección de Políticas y Calidad en Salud
Subdirección de Epidemiología
Departamento de Vigilancia, Urgencias Epidemiológicas y Desastres



Boletín Epidemiológico

10

EDITORIAL	2
CASOS NUEVOS DE ENFERMEDADES	4
SALUD REPRODUCTIVA Y ATENCIÓN A LA INFANCIA Y ADOLESCENCIA	5
ENFERMEDAD FEBRIL EXANTEMÁTICA	6
TUBERCULOSIS PULMONAR	7
INFECCIÓN ASINTOMÁTICA POR VIH	8
SÍNDROME DE INMUNODEFICIENCIA ADQUIRIDA	9
INFECCIONES RESPIRATORIAS AGUDAS	10
IRA'S EN MENORES DE 5 AÑOS	11
CANAL ENDEMICO DE IRA'S	12
DESNUTRICIÓN EN MENORES DE 5 AÑOS	13
ENFERMEDADES DIARREICAS AGUDAS	14
EDA'S EN MENORES DE 5 AÑOS	15
CANAL ENDÉMICO DE EDA'S	16
DIABETES MELLITUS NO INSULINODEPENDIENTE	17
HIPERTENSIÓN ARTERIAL	18
OTRAS ENFERMEDADES DE INTERÉS EPIDEMIOLÓGICO	
Zoonosis	19
Micobacteriosis	19
Transmisibles por vector	19
INFECCIONES DE TRANSMISIÓN SEXUAL	19
DEFUNCIONES MATERNAS	20
DEFUNCIONES DE PROGRAMAS PRIORITARIOS	21
INDICADORES DE SUIVE	22

CONSISTENCIA DEL SUIVE
SAN LUIS POTOSÍ
PRIMER TRIMESTRE 2015.

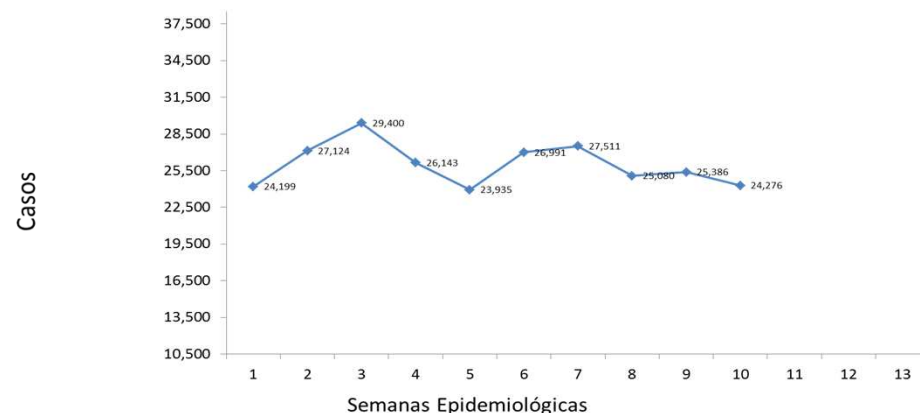

Fuente: Suiwe, 2015

Institución	SSA	IMSS-RO	ISSSTE	IMSS-OP	PEMEX	SEDENA	OTRAS	ESTATAL
Cobertura	100	100	100	100	100	100	100	100
Oportunidad	100	100	100	100	100	100	100	100
R.S.M.	1.01	0.00	8.69	0.00	0.00	0.00	0.00	0.83

RSM aceptable: < 5%

Jurisdicción	S. S. A.					
	I	II	III	IV	V	VI
Cobertura	100	100	100	100	100	100
Oportunidad	100	100	100	100	100	100
R.S.M.	3.40	0.00	0.00	0.00	0.00	2.22

* Casos de notificación inmediata

Crónico Degenerativo

DESCRIPCIÓN DEL DIAGNÓSTICO	2015	2014
DIABETES MELLITUS	191	285
HIPERTENSIÓN ARTERIAL	47	76

Suicidios

DESCRIPCIÓN DEL DIAGNÓSTICO	2015	2014
LESIONES AUTO INFLINGIDAS	13	18

Tuberculosis Pulmonar

DESCRIPCIÓN DEL DIAGNÓSTICO	2015	2014
TUBERCULOSIS PULMONAR	6	4

Cáncer en la Mujer

DESCRIPCIÓN DEL DIAGNÓSTICO	2015	2014
CÁNCER CÉRVICO UTERINO	8	7
CÁNCER DE MAMA	8	10

En menores de 5 años

DESCRIPCIÓN DEL DIAGNÓSTICO	2015	2014
EDA'S	0	0
IRA'S	4	3
DESNUTRICION	0	1

Fuente: Sistema Epidemiológico, Estadístico de Defunciones (SEED), mes Enero

Datos de Mortalidad Materna, con motivo de la iniciativa "Cero muertes Maternas en las Américas por Hemorragia".

El día 19 de Marzo, la Organización Panamericana de la Salud, presento la iniciativa "Cero Muertes Maternas en las Américas por hemorragia", el motivo principal de esta iniciativa es que la mortalidad materna es inaceptablemente alta, principalmente en los países en vías de desarrollo, siendo las causas más frecuentes la hemorragias y la enfermedad hipertensiva del embarazo.

Estimaciones de la Organización Mundial de la Salud (OMS) indican que en el mundo se registran cerca de 800 defunciones diarias por complicaciones relacionadas con el embarazo o el parto. En 2013 ocurrieron 289,000 defunciones maternas, prácticamente todas estas se produjeron en países de ingresos bajos y la mayoría de pudieron haberse evitado.

Según datos de la Organización Panamericana de la Salud, el 8.6% del total de las embarazadas en la región cursará con hemorragia grave. Además, la hemorragia es la causa del 20% de las muertes maternas en América Latina, por lo que es importante incidir en la atención de la embarazada, a fin de mitigar los daños a la salud por la hemorragias obstétricas.

En México, al cierre preliminar 2014, se calcula una razón de muerte materna (RMM) de 38.6 por 100,000 nacimientos estimados. La principal causa de muerte materna es hemorragia 19.6% de las defunciones, seguido por las enfermedades hipertensivas del embarazo (19%) y las enfermedades respiratorias que complican el embarazo, parto y puerperio con 10.3% de las defunciones.

Los Estados que registran un mayor número de defunciones maternas son México, Veracruz, Chiapas, D. F. y Jalisco. En total, al cierre 2014 se registraron 902 muertes maternas en la República Mexicana.

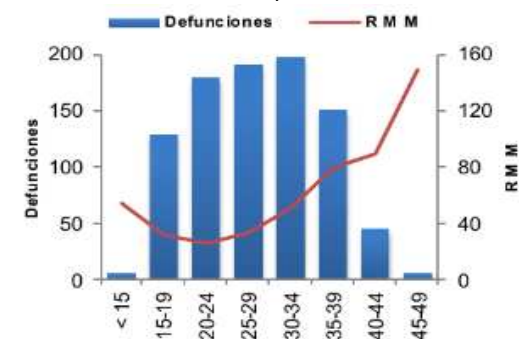
Gráfica 1. Muertes Maternas y RMM por grupo de Edad. México, 2014*

* Información preliminar.
FUENTE: Dirección General de Epidemiología. Información Semanal de Muertes Maternas SE 53, 2014.

En San Luis Potosí, se registraron 14 defunciones maternas en el año 2014, con una RMM estimada de 21.3 por 100,000 RNV, manteniéndose por debajo de la registrada a nivel federal y siendo la más baja en la historia del Estado.

Cabe mencionar, que desde hace 14 años se ha mantenido una tendencia a la baja, logrando reducir en un 65.8% las muertes maternas con respecto al año 2002.

Por grupo de edad, el mayor número de defunciones se observó en el grupo de 30 a 34 años con 6 registros, seguido del de 35 a 39 y 20 a 24 años con 3 defunciones cada uno.

Las causas de defunción más frecuentes fueron las hemorrágicas con 35.7%, seguido de las causas hipertensivas y las infecciosas, representando 14.2% del total de las muertes maternas.

Gráfica 2. Muertes Maternas y RMM ideal para la conclusión del Objetivo de Desarrollo del Milenio No. 5 por Entidad Federativa, México, 2014*

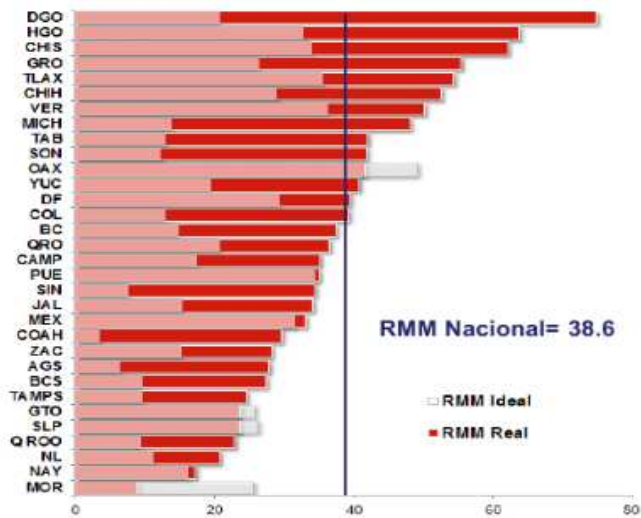

* Información preliminar.
FUENTE: Dirección General de Epidemiología. Información Semanal de Muertes Maternas SE 53, 2014.

Mortalidad Materna 2015

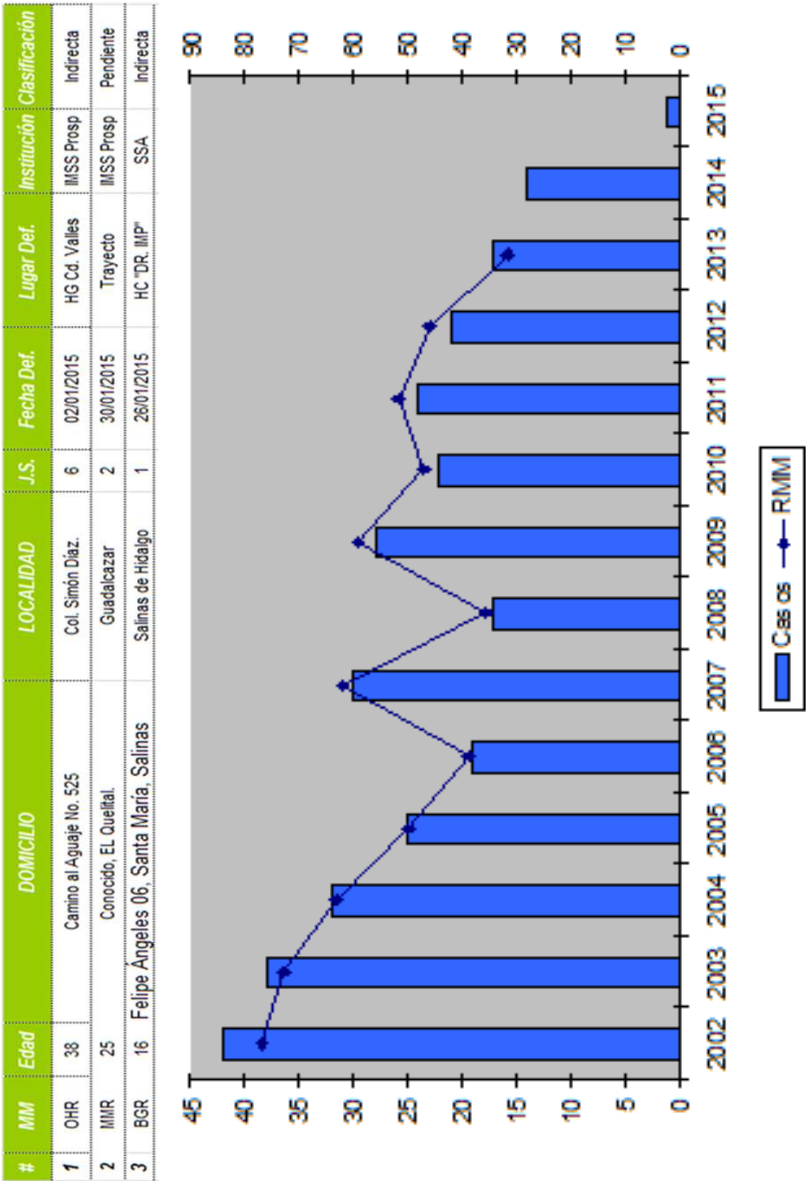

Enfermedades de Interés Epidemiológico

Zoonosis

ENFERMEDAD	2015		2014	
	SEM.	ACUM.	SEM.	ACUM.
BRUCELOSIS	0	9	0	4
LEPTOSPIROSIS	0	0	0	0
RABIA	0	0	0	0
CISTICERCOSIS	0	1	0	2
MORDEDURAS POR PERRO	82	767	74	721
MORDEDURAS POR OTROS MAMIFEROS	7	27	3	70
TENIASIS, (+)	0	0	1	1
CISTICERCOSIS, (+)	0	0	0	2

Micobacteriosis

ENFERMEDAD	2015		2014	
	SEM.	ACUM.	SEM.	ACUM.
TUBERCULOSIS PULMONAR	10	37	3	50
TUBERCULOSIS OTRAS FORMAS	1	18	1	13
TUBERCULOSIS MENINGEA	0	2	0	0
LEPRA	0	1	0	0

Enfermedades Transmisibles por Vector

ENFERMEDAD**	2015		2014**	
	SEM.	ACUM.	SEM.	ACUM.
DENGUE CLASICO CASOS CONFIRMADOS	2	14	2	25
DENGUE HEMORRAGICO CASOS CONFIRMADOS	0	0	0	2
PALUDISMO POR P. FALCIPARUM	0	0	0	0
PALUDISMO POR P. VIVAX	0	0	0	0
ENFERMEDAD DE CHAGAS	0	0	0	0

**Casos Autóctonos.

Infecciones de Transmisión Sexual

ENFERMEDAD	2015		2014	
	SEM.	ACUM.	SEM.	ACUM.
CANDIDIASIS UROGENITAL	105	1,064	146	1,407
CHANCRO BLANDO	0	4	1	4
INFECCION GONOCOCICA GENITOURINARIA, (+)	1	18	0	11
LINFOGRANULOMA VENÉREO POR CLAMIDIAS	0	1	1	1
TRICOMONIASIS UROGENITAL	42	320	44	388
VIRUS DEL PAPILOMA HUMANO, (+)	8	97	15	104
SIFILIS ADQUIRIDA, (+)	7	11	1	10
HERPES GENITAL, (+)	5	19	2	17
HEPATITIS AGUDA TIPO "B"	0	1	0	1
INFECCION ASINTOMATICA POR VIH	2	21	0	3
SIDA	1	18	0	4

Casos Nuevos de Enfermedades

DESCRIPCIÓN DEL DIAGNÓSTICO	2015		2014	
	SEM.	ACUM.	SEM.	ACUM.
ACCIDENTES DE TRANSPORTE EN VEHICULOS CON MOTOR	121	1,124	160	1,554
AMIBIASIS INTESTINAL	142	1,091	131	967
ASCARIASIS	21	150	36	251
ASMA Y ESTADO ASMÁTICO	179	1,802	174	1,719
CIRROSIS HEPÁTICA NO ALCOHÓLICA	1	15	2	11
CONJUNTIVITIS	293	2498	0	0
COLERA	0	0	0	0
DIABETES MELLITUS INSULINODEPENDIENTE, (TIPO I)	4	18	5	28
DIARREA DEBIDA A ROTAVIRUS	0	1	0	1
EFFECTOS INDESEABLES POR VAC. Y SUB. BIOLOGICAS	1	11	3	6
ENFERMEDAD ALCOHÓLICA DEL HIGADO	3	44	1	29
ENFERMEDADES CEREBROVASCULARES	18	259	17	213
ENFERMEDADES ISQUEMICAS DEL CORAZON	33	361	24	288
ENTEROBIASIS	5	47	4	74
ERISPELA	4	25	2	30
ESCABIOSIS	28	368	19	150
ESCARLATINA	0	17	0	17
FIEBRE REUMATICA AGUDA	0	1	0	0
FIEBRE TIFOIDEA	4	168	12	81
GIARDIASIS	13	135	14	135
GINGIVITIS Y ENFERMEDAD PERIODONTAL	1,115	9,492	1,155	8,592
HEPATITIS TIPO "A"	5	71	12	242
HEPATITIS TIPO "C"	0	6	0	1
OTRAS HEPATITIS VIRALES AGUDAS	0	0	0	0
INFECCION DE VIAS URINARIAS	2,081	19,036	2,231	18,291
INFECC. INVASIVAS POR HAEMOPHILUS INFLUENZAE	0	0	0	0
INFLUENZA	0	65	1	328
INTOXICACION POR PLAGUICIDAS	1	2	1	1
INTOXICACION AGUDA POR ALCOHOL	7	73	5	69
INTOXICACION ALIMENTARIA BACTERIANA	36	266	27	224
INTOXICACION POR PICADURA DE ALACRAN	1	10	0	26
INTOXICACION POR PONZONA DE ANIMALES	6	56	11	59
MENINGO ENCEFALITIS AMEBIANA PRIMARIA	0	0	0	0
MENINGO ENCEFALITIS POR H. INFLUENZAE	0	0	0	0
MENINGITIS MENINGOCOCICA	0	0	0	0
MENINGITIS	0	14	0	4
MORDEDURA POR SERPIENTE	3	19	9	26
NEUMONIAS Y BRONCONEUMONIAS	157	1571	100	1671
OTITIS MEDIA AGUDA	416	4862	407	4264
OTRAS HELMINTIASIS	61	505	64	507
PARATIFOIDEA Y OTRAS SALMONELOSIS	7	55	20	112
PEATON LESIONADO EN ACCIDENTE DE TRANS.	24	197	13	132
QUEMADURAS	33	440	60	529
SHIGELOSIS	8	26	2	10
TIFO EPIDEMICO	0	0	0	0
TIFO MURINO	0	0	0	0
TOXOPLASMOSIS	0	0	0	0
ULCERAS, GASTRITIS Y DUODENITIS	661	6,137	744	6,017
VARICELA	185	1,507	231	1,516
VIOLENCIA INTRAFAMILIAR	12	152	2	54
Total	5,689	52,697	5,699	48,229

Cáncer en la Mujer

ENFERMEDAD	2015		2014	
	SEM.	ACUM.	SEM.	ACUM.
TUMOR MALIGNO DE MAMA	7	78	9	87
TUMOR MALIGNO DEL CUELLO DEL ÚTERO	1	16	2	14
DISPLASIA CERVICAL LEVE, MODERADA	26	135	30	285
DISPLASIA CERVICAL SEVERA Y CACU INSITU	2	10	1	27

Morbilidad en el Embarazo

ENFERMEDAD	2015		2014	
	SEM.	ACUM.	SEM.	ACUM.
EMBARAZO ECTÓPICO	0	5	0	0
DESPRENDIMIENTO PREMATURO DE LA PLACENTA [AE]	0	0	0	0
TRABAJO DE PARTO Y PARTO COMPLICADOS POR HEM	2	22	0	2
HEMORRAGIA POSTPARTO	2	14	1	7
EDEMA, PROTEINURIA Y TRANS. HIPER. DEL	39	443	39	331
EMBARAZO TERMINADO EN ABORTO	20	211	13	152
PLACENTA PREVIA	0	0	0	2
SEPSIS PUERPERAL	0	0	0	0
DIABETES EN EL EMBARAZO	11	108	3	46

Defectos al Nacimiento y otras de Interés

ENFERMEDAD	2015		2014	
	SEM.	ACUM.	SEM.	ACUM.
ANENCEFALIA	0	3	1	1
ENCEFALOCELE	0	0	1	1
MENINGOCELE	0	0	0	0
MIELOMELINGOCELE	0	1	0	0
LABIO Y PALADAR HENDIDO	0	16	2	8
HIPOTIROIDISMO CONGENITO	0	2	0	9
SIFILIS CONGENITA, (+)	0	0	0	0

Enfermedades Prevenibles por Vacunación

ENFERMEDAD	2015		2014	
	SEM.	ACUM.	SEM.	ACUM.
ENFERMEDAD FEBRIL EXANTEMÁTICA	2	56	5	39
SARAMPION	0	0	0	0
RUBEOLA	0	0	0	0
RUBEOLA CONGENITA	0	0	0	0
SD. COQUELUCHOIDE	11	67	4	40
PARALISIS FLACIDA AGUDA	0	2	1	6
TETANOS ADULTO	0	0	0	0
TETANOS NEONATAL	0	0	0	0
DIFTERIA, (*)	0	0	0	0
PAROTIDITIS INFECCIOSA MENORES DE 5 AÑOS	3	19	4	18
POLIOMIELITIS AGUDA	0	0	0	0
TOS FERINA, (*)	4	15	1	10
TUBERCULOSIS MENINGEA	0	2	0	0

Casos por Municipio

MUNICIPIOS	2015		2014	
	SEM.	ACUM.	SEM.	ACUM.
SAN LUIS POTOSI	109	1,055	157	1,319
SOLEDAD DE G. S.	22	209	20	168
CATORCE	0	1	0	6
CEDRAL	1	14	0	6
CHARCAS	1	10	0	5
MATEHUALA	17	124	7	67
MOCTEZUMA	2	14	1	9
SANTO DOMINGO	0	11	0	5
VANEGAS	1	3	0	6
VENADO	5	17	1	15
VILLA DE GUADALUPE	4	12	0	4
VILLA DE LA PAZ	0	0	0	0
VILLA DE RAMOS	4	43	2	25
VILLA DE ARISTA	2	7	0	5
AHUALULCO	4	19	1	12
A. DE LOS INFANTE	0	5	0	0
CERRO DE SAN PEDRO	0	3	0	1
GUADALCAZAR	2	9	2	17
MEXQUITIC	0	6	1	20
SALINAS	3	16	2	28
SANTA MARIA DEL RIO	5	58	0	33
TIERRANUEVA	1	12	2	2
VILLA DE ARRIAGA	1	21	2	9
VILLA DE REYES	12	87	2	34
VILLA HIDALGO	1	11	1	14
ZARAGOZA	2	26	1	28
ALAHUAC	2	16	1	4
CARDENAS	1	27	8	29
CERRITOS	1	10	2	9
CIUDAD DEL MAIZ	5	19	1	21
CIUDAD FERNANDEZ	5	30	1	22
LAGUNILLAS	0	2	1	4
RAYON	1	5	2	13
RIOVERDE	8	82	11	152
SAN CIRO DE ACOSTA	0	5	2	7
S. NICOLAS TOLENTINO	0	11	0	4
SANTA CATARINA	1	12	1	6
VILLA JUAREZ	0	6	1	7
AQUISMÓN	3	20	0	26
CIUDAD VALLES	96	577	51	446
EBANO	2	47	6	51
SAN VICENTE T.	5	18	0	15
TAMASOPO	1	35	6	33
TAMUÍN	4	50	13	61
TANLAJAS	2	15	2	24
TANQUIAN DE ESCOBEDO	0	12	0	23
EL NARANJO	7	46	5	36
TANCANHUITZ SANTOS	0	7	2	16
COXCATLÁN	2	8	1	11
HUEHUETLÁN	0	8	0	1
SAN ANTONIO	0	7	2	5
SAN MARTÍN CHAL.	6	40	2	32
TAMAZUNCHALE	8	63	14	95
TAMPACÁN	1	6	0	9
TAMPAMOLÓN	2	11	5	27
AXTLA DE TERRAZAS	6	25	1	17
XILITLA	4	15	5	22
MATLAPA	1	9	0	6
TOTAL	373	3,037	348	3,072

Casos por Municipio

MUNICIPIOS	2015		2014	
	SEM.	ACUM.	SEM.	ACUM.
SAN LUIS POTOSI	94	873	109	1,023
SOLEDAD DE G. S.	10	179	17	169
CATORCE	0	2	0	3
CEDRAL	0	13	0	3
CHARCAS	2	4	0	5
MATEHUALA	11	77	6	74
MOCTEZUMA	1	6	1	4
SANTO DOMINGO	2	9	0	4
VANEGAS	1	2	0	4
VENADO	2	8	0	8
VILLA DE GUADALUPE	3	6	0	2
VILLA DE LA PAZ	0	0	0	1
VILLA DE RAMOS	1	14	4	24
VILLA DE ARISTA	0	4	0	5
AHUALULCO	1	6	1	5
A. DE LOS INFANTE	0	1	0	0
CERRO DE SAN PEDRO	0	2	0	0
GUADALCAZAR	0	0	2	9
MEXQUITIC	0	7	0	19
SALINAS	3	12	1	11
SANTA MARIA DEL RIO	5	33	2	12
TIERRANUEVA	0	2	0	1
VILLA DE ARRIAGA	1	14	1	5
VILLA DE REYES	6	56	3	32
VILLA HIDALGO	0	10	1	7
ZARAGOZA	3	33	6	28
ALAQUINES	0	5	0	1
CARDENAS	1	17	3	12
CERRITOS	0	11	1	5
CIUDAD DEL MAIZ	0	9	1	11
CIUDAD FERNANDEZ	0	20	4	15
LAGUNILLAS	0	0	0	0
RAYON	2	8	1	16
RIOVERDE	13	86	12	116
SAN CIRO DE ACOSTA	2	9	1	2
S. NICOLAS TOLENTINO	0	1	0	2
SANTA CATARINA	0	7	0	5
VILLA JUAREZ	1	7	0	2
AQUISMON	3	13	2	21
CIUDAD VALLES	33	429	41	293
EBANO	5	36	10	42
SAN VICENTE T.	5	12	0	6
TAMASOPO	2	18	2	23
TAMUIN	6	39	7	38
TANLAJAS	2	12	0	10
TANQUIAN DE ESCOBEDO	3	15	2	13
EL NARANJO	6	36	2	31
TANCANHUITZ SANTOS	0	9	2	7
COXCATLAN	2	3	0	15
HUEHUETLAN	2	6	1	3
SAN ANTONIO	0	4	0	3
SAN MARTIN CHAL.	3	10	1	8
TAMAZUNCHALE	1	51	7	55
TAMPACAN	0	4	0	2
TAMPAMOLON	2	11	1	7
AXTLA DE TERRAZAS	3	17	0	22
XILITLA	3	9	1	18
MATLAPA	1	5	1	18
TOTAL	247	2,292	257	2,280

Figura 1: ESAVI, clasificación Clínica



Figura 2: ESAVI, notificación por Institución.



Casos por Municipio

MUNICIPIOS	2015		2014	
	SEM.	ACUM.	SEM.	ACUM.
SAN LUIS POTOSI	1	14	0	8
SOLEDAD DE G. S.	0	1	0	2
CATORCE	0	0	0	0
CEDRAL	0	0	0	0
CHARCAS	0	0	0	0
MATEHUALA	1	1	2	4
MOCTEZUMA	0	0	0	0
SANTO DOMINGO	0	0	0	0
VANEGAS	0	0	0	0
VENADO	0	0	0	0
VILLA DE GUADALUPE	0	0	0	0
VILLA DE LA PAZ	0	0	0	0
VILLA DE RAMOS	0	0	0	0
VILLA DE ARISTA	0	0	0	0
AHUALULCO	0	0	0	0
A.DE LOS INFANTE	0	1	0	0
CERRO DE SAN PEDRO	0	0	0	0
GUADALCAZAR	0	1	0	0
MEXQUITIC	0	0	1	1
SALINAS	0	0	0	0
SANTA MARIA DEL RIO	0	0	0	0
TIERRANUEVA	0	0	0	0
VILLA DE ARRIAGA	0	0	0	0
VILLA DE REYES	0	1	0	0
VILLA HIDALGO	0	0	0	0
ZARAGOZA	0	0	0	0
ALAQUINES	0	0	0	1
CARDENAS	0	0	0	0
CERRITOS	0	0	0	2
CIUDAD DEL MAIZ	0	0	0	0
CIUDAD FERNANDEZ	0	1	0	1
LAGUNILLAS	0	0	0	1
RAYON	0	0	0	1
RIOVERDE	0	1	0	3
SAN CIRO DE ACOSTA	0	0	0	0
S. NICOLAS TOLENTINO	0	0	0	0
SANTA CATARINA	0	0	0	1
VILLA JUAREZ	0	0	0	0
AQUISMON	1	1	0	4
CIUDAD VALLES	4	6	0	4
EBANO	0	0	0	0
SAN VICENTE T.	1	0	0	0
TAMASOPO	0	0	0	1
TAMUIN	0	1	0	0
TANLAJAS	0	1	0	1
TANQUIAN DE ESCOBEDO	0	0	0	0
EL NARANJO	0	1	0	0
TANCANHUITZ SANTOS	1	1	0	2
COXCATLAN	0	1	0	0
HUEHUETLAN	1	1	0	0
SAN ANTONIO	0	0	0	1
SAN MARTIN CHAL.	0	0	0	0
TAMAZUNCHALE	0	2	0	6
TAMPACAN	0	0	0	1
TAMPAMOLON	0	1	0	2
AXTLA DE TERRAZAS	0	0	0	0
XILITLA	0	0	0	2
MATLAPA	0	0	0	1
TOTAL	10	37	3	50

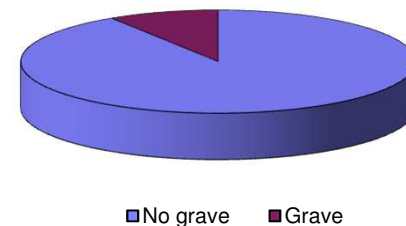
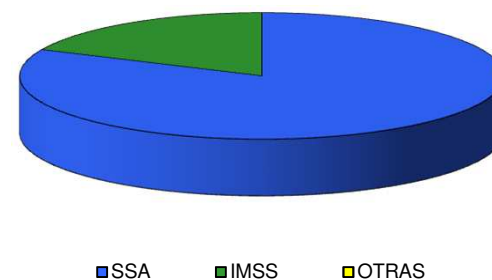
Fuente: Sistema de Información para la Vigilancia Epidemiológica Proceso: VUESLP

CANAL ENDÉMICO DEL 2010 AL 2015
ENFERMEDADES DIARREÍCAS AGUDAS

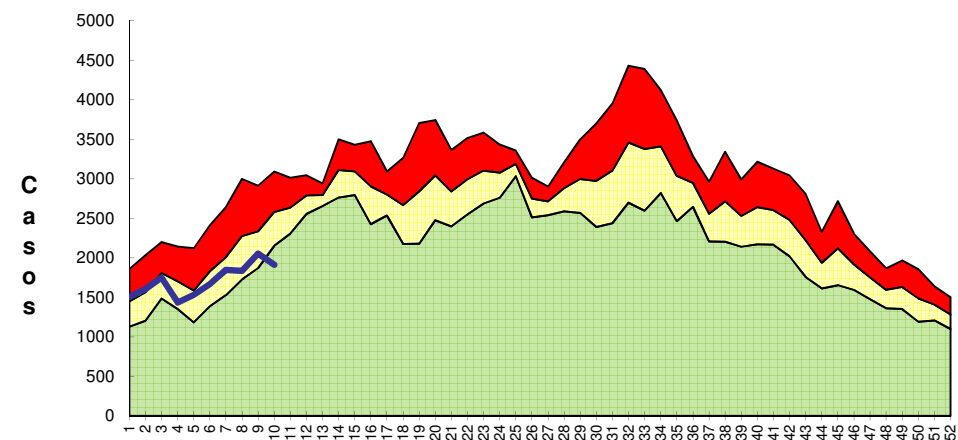

Semanas Epidemiológicas

CANAL ENDÉMICO DEL 2010 AL 2015
EDA'S EN MENORES DE 5 AÑOS

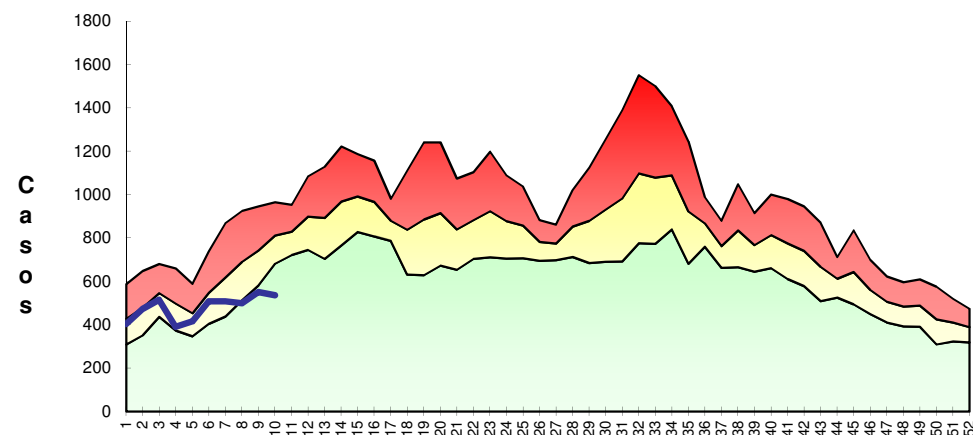

Semanas Epidemiológicas

Zona de Éxito

Casos

Casos por Municipio

MUNICIPIOS	2015		2014	
	SEM.	ACUM.	SEM.	ACUM.
SAN LUIS POTOSI	191	1,419	358	2,131
SOLEDAD DE G. S.	25	248	54	275
CATORCE	4	15	4	23
CEDRAL	3	27	7	21
CHARCAS	3	44	3	16
MATEHUALA	28	258	79	340
MOCTEZUMA	1	15	2	13
SANTO DOMINGO	2	8	1	14
VANEGAS	1	19	4	18
VENADO	3	14	3	11
VILLA DE GUADALUPE	0	11	0	10
VILLA DE LA PAZ	0	6	5	5
VILLA DE RAMOS	4	68	21	57
VILLA DE ARISTA	3	45	10	67
AHUALULCO	2	39	5	48
A.DE LOS INFANTE	0	4	0	2
CERRO DE SAN PEDRO	0	0	0	0
GUADALCAZAR	2	27	9	32
MEXQUITIC	7	49	11	56
SALINAS	6	36	15	48
SANTA MARIA DEL RIO	13	99	13	88
TIERRANUEVA	2	16	4	15
VILLA DE ARRIAGA	1	50	1	24
VILLA DE REYES	3	148	35	195
VILLA HIDALGO	4	26	1	14
ZARAGOZA	15	71	9	56
ALAQUINES	0	0	0	4
CARDENAS	3	48	2	22
CERRITOS	7	50	1	7
CIUDAD DEL MAIZ	4	74	4	35
CIUDAD FERNANDEZ	3	23	1	5
LAGUNILLAS	0	0	1	3
RAYON	0	8	6	19
RIOVERDE	33	274	59	402
SAN CIRO DE ACOSTA	2	10	2	12
S. NICOLAS TOLENTINO	0	4	0	4
SANTA CATARINA	2	19	1	15
VILLA JUAREZ	1	17	4	6
AQUISMON	10	159	26	128
CIUDAD VALLES	103	800	85	687
EBANO	12	100	8	68
SAN VICENTE T.	3	15	7	40
TAMASOPO	2	38	11	46
TAMUIN	17	204	16	113
TANLAJAS	4	37	3	41
TANQUIAN DE ESCOBEDO	1	9	1	6
EL NARANJO	13	114	7	56
TANCANHUITZ SANTOS	5	29	2	25
COXCATLAN	0	19	4	24
HUEHUETLAN	2	20	2	18
SAN ANTONIO	4	22	0	5
SAN MARTIN CHAL.	2	38	2	13
TAMAZUNCHALE	5	140	12	132
TAMPACAN	0	14	0	4
TAMPAMOLON	1	40	4	22
AXTLA DE TERRAZAS	3	32	10	46
XILITLA	9	41	4	29
MATLAPA	5	24	8	64
TOTAL	579	5,184	947	5,680

Casos por Municipio

MUNICIPIOS	2015		2014	
	SEM.	ACUM.	SEM.	ACUM.
SAN LUIS POTOSI	1	15	0	2
SOLEDAD DE G. S.	0	2	0	0
CATORCE	0	0	0	0
CEDRAL	0	0	0	0
CHARCAS	0	0	0	0
MATEHUALA	0	0	0	0
MOCTEZUMA	0	0	0	0
SANTO DOMINGO	0	0	0	0
VANEGAS	0	0	0	0
VENADO	0	0	0	0
VILLA DE GUADALUPE	0	0	0	0
VILLA DE LA PAZ	0	0	0	0
VILLA DE RAMOS	0	0	0	0
VILLA DE ARISTA	0	0	0	0
AHUALULCO	0	0	0	0
A.DE LOS INFANTE	0	0	0	0
CERRO DE SAN PEDRO	0	0	0	0
GUADALCAZAR	0	0	0	0
MEXQUITIC	0	0	0	0
SALINAS	0	0	0	0
SANTA MARIA DEL RIO	0	0	0	0
TIERRANUEVA	0	0	0	0
VILLA DE ARRIAGA	0	0	0	0
VILLA DE REYES	0	0	0	0
VILLA HIDALGO	0	0	0	0
ZARAGOZA	0	0	0	0
ALAQUINES	0	0	0	0
CARDENAS	0	0	0	0
CERRITOS	0	0	0	0
CIUDAD DEL MAIZ	0	0	0	0
CIUDAD FERNANDEZ	0	0	0	0
LAGUNILLAS	0	0	0	0
RAYON	0	0	0	0
RIOVERDE	0	0	0	0
SAN CIRO DE ACOSTA	0	0	0	0
S. NICOLAS TOLENTINO	0	0	0	0
SANTA CATARINA	0	0	0	0
VILLA JUAREZ	0	0	0	0
AQUISMON	0	0	0	0
CIUDAD VALLES	0	1	0	0
EBANO	0	0	0	0
SAN VICENTE T.	0	0	0	0
TAMASOPO	0	0	0	0
TAMUIN	0	0	0	1
TANLAJAS	0	0	0	0
TANQUIAN DE ESCOBEDO	0	0	0	0
EL NARANJO	0	1	0	0
TANCANHUITZ SANTOS	0	0	0	0
COXCATLAN	0	0	0	0
HUEHUETLAN	0	0	0	0
SAN ANTONIO	0	0	0	0
SAN MARTIN CHAL.	0	0	0	0
TAMAZUNCHALE	0	1	0	0
TAMPACAN	0	0	0	0
TAMPAMOLON	0	0	0	0
AXTLA DE TERRAZAS	0	0	0	0
XILITLA	0	1	0	0
MATLAPA	0	0	0	0
TOTAL	1	21	0	3

Síndrome de inmunodeficiencia adquirida

Casos por Municipio

MUNICIPIOS	2015		2014	
	SEM.	ACUM.	SEM.	ACUM.
SAN LUIS POTOSI	0	11	0	3
SOLEDAD DE G. S.	0	4	0	0
CATORCE	0	0	0	0
CEDRAL	0	0	0	0
CHARCAS	0	0	0	0
MATEHUALA	0	0	0	0
MOCTEZUMA	0	0	0	0
SANTO DOMINGO	0	0	0	0
VANEGAS	0	0	0	0
VENADO	0	0	0	0
VILLA DE GUADALUPE	0	0	0	0
VILLA DE LA PAZ	0	0	0	0
VILLA DE RAMOS	0	0	0	0
VILLA DE ARISTA	0	0	0	0
AHUALULCO	0	0	0	0
A.DE LOS INFANTE	0	0	0	0
CERRO DE SAN PEDRO	0	0	0	0
GUADALCAZAR	0	0	0	0
MEXQUITIC	0	0	0	0
SALINAS	0	0	0	0
SANTA MARIA DEL RIO	0	1	0	0
TIERRANUEVA	0	0	0	0
VILLA DE ARRIAGA	0	0	0	0
VILLA DE REYES	0	0	0	0
VILLA HIDALGO	0	0	0	0
ZARAGOZA	0	0	0	0
ALAQUINES	0	0	0	0
CARDENAS	0	0	0	0
CERRITOS	0	0	0	0
CIUDAD DEL MAIZ	0	0	0	0
CIUDAD FERNANDEZ	0	1	0	0
LAGUNILLAS	0	0	0	0
RAYON	0	0	0	0
RIOVERDE	0	1	0	0
SAN CIRO DE ACOSTA	0	0	0	0
S. NICOLAS TOLENTINO	0	0	0	0
SANTA CATARINA	0	0	0	0
VILLA JUAREZ	0	0	0	0
AQUISMON	0	0	0	0
CIUDAD VALLES	0	2	0	1
EBANO	0	0	0	0
SAN VICENTE T.	0	0	0	0
TAMASOPO	0	0	0	0
TAMUIN	0	0	0	0
TANLAJAS	0	0	0	0
TANQUIAN DE ESCOBEDO	0	0	0	0
EL NARANJO	0	1	0	0
TANCANHUITZ SANTOS	0	0	0	0
COXCATLAN	0	0	0	0
HUEHUETLAN	0	0	0	0
SAN ANTONIO	0	0	0	0
SAN MARTIN CHAL.	0	0	0	0
TAMAZUNCHALE	0	0	0	0
TAMPACAN	0	0	0	0
TAMPAMOLON	0	0	0	0
AXTLA DE TERRAZAS	0	0	0	0
XILITLA	0	0	0	0
MATLAPA	0	0	0	0
TOTAL	0	18	0	4

Enfermedades Diarreicas Agudas

Casos por Municipio

MUNICIPIOS	2015		2014	
	SEM.	ACUM.	SEM.	ACUM.
SAN LUIS POTOSI	779	6,181	1,354	8,149
SOLEDAD DE G. S.	70	664	135	750
CATORCE	8	47	4	50
CEDRAL	12	85	9	53
CHARCAS	19	237	21	133
MATEHUALA	91	1,070	279	1,338
MOCTEZUMA	2	36	6	42
SANTO DOMINGO	3	18	7	47
VANEGAS	7	63	13	58
VENADO	6	37	8	34
VILLA DE GUADALUPE	1	36	2	32
VILLA DE LA PAZ	0	26	8	12
VILLA DE RAMOS	14	142	47	128
VILLA DE ARISTA	6	88	42	185
AHUALULCO	5	85	13	101
A.DE LOS INFANTE	1	22	2	12
CERRO DE SAN PEDRO	0	1	0	0
GUADALCAZAR	4	59	16	75
MEXQUITIC	17	123	24	115
SALINAS	18	142	30	163
SANTA MARIA DEL RIO	32	318	25	211
TIERRANUEVA	5	48	7	37
VILLA DE ARRIAGA	8	170	10	76
VILLA DE REYES	36	480	92	462
VILLA HIDALGO	10	74	4	60
ZARAGOZA	31	161	25	132
ALAQUINES	2	25	1	13
CARDENAS	17	157	16	113
CERRITOS	31	183	6	34
CIUDAD DEL MAIZ	13	188	11	93
CIUDAD FERNANDEZ	6	53	4	22
LAGUNILLAS	0	3	3	20
RAYON	1	20	6	33
RIOVERDE	84	791	171	1,248
SAN CIRO DE ACOSTA	4	16	6	28
S. NICOLAS TOLENTINO	0	12	0	4
SANTA CATARINA	8	49	2	35
VILLA JUAREZ	2	44	5	13
AQUISMON	32	402	45	296
CIUDAD VALLES	413	3,371	253	2,549
EBANO	68	409	38	296
SAN VICENTE T.	13	93	24	140
TAMASOPO	17	203	36	181
TAMUIN	56	786	68	461
TANLAJAS	9	132	11	92
TANQUIAN DE ESCOBEDO	9	69	4	54
EL NARANJO	38	403	37	298
TANCANHUITZ SANTOS	8	102	6	73
COXCATLAN	5	67	11	56
HUEHUETLAN	6	67	2	47
SAN ANTONIO	11	81	2	17
SAN MARTIN CHAL.	6	104	5	58
TAMAZUNCHALE	54	448	47	424
TAMPACAN	1	31	0	9
TAMPAMOLON	3	85	16	75
AXTLA DE TERRAZAS	9	159	24	166
XILITLA	23	121	14	80
MATLAPA	12	90	18	149
TOTAL	2,146	19,177	3,075	19,632

Desnutrición en menor de 5 años

Casos por Municipio

MUNICIPIOS	2015		2014	
	SEM.	ACUM.	SEM.	ACUM.
SAN LUIS POTOSI	9	81	19	95
SOLEDAD DE G. S.	3	23	8	33
CATORCE	0	0	0	1
CEDRAL	0	1	2	6
CHARCAS	0	2	0	1
MATEHUALA	1	6	0	7
MOCTEZUMA	0	8	2	2
SANTO DOMINGO	0	2	0	0
VANEGAS	1	2	1	3
VENADO	0	4	0	3
VILLA DE GUADALUPE	1	4	0	0
VILLA DE LA PAZ	0	0	1	1
VILLA DE RAMOS	1	9	1	10
VILLA DE ARISTA	0	1	1	1
AHUALULCO	1	3	0	0
A.DE LOS INFANTE	0	0	0	0
CERRO DE SAN PEDRO	0	0	1	1
GUADALCAZAR	0	4	0	4
MEXQUITIC	2	7	0	8
SALINAS	0	1	2	3
SANTA MARIA DEL RIO	0	8	3	9
TIERRANUEVA	0	2	0	6
VILLA DE ARRIAGA	0	0	2	2
VILLA DE REYES	1	21	1	19
VILLA HIDALGO	0	0	0	1
ZARAGOZA	0	2	0	2
ALAJUINES	0	1	0	6
CARDENAS	0	0	1	1
CERRITOS	0	0	1	4
CIUDAD DEL MAIZ	0	0	0	0
CIUDAD FERNANDEZ	0	6	0	1
LAGUNILLAS	0	2	0	0
RAYON	0	7	0	3
RIOVERDE	0	7	0	11
SAN CIRO DE ACOSTA	0	1	0	0
S. NICOLAS TOLENTINO	0	0	0	0
SANTA CATARINA	0	1	1	1
VILLA JUAREZ	0	1	0	1
AQUISMON	1	9	3	6
CIUDAD VALLES	2	14	0	7
EBANO	1	5	0	7
SAN VICENTE T.	0	2	0	7
TAMASOPO	0	6	0	0
TAMUIN	0	2	0	19
TANLAJAS	0	1	0	4
TANQUIAN DE ESCOBEDO	0	1	1	2
EL NARANJO	0	2	1	5
TANCANHUITZ SANTOS	0	5	0	1
COXCATLAN	0	2	2	5
HUEHUETLAN	0	4	0	2
SAN ANTONIO	0	1	1	4
SAN MARTIN CHAL.	0	3	0	5
TAMAZUNCHALE	1	21	2	10
TAMPACAN	1	6	0	2
TAMPAMOLON	0	1	0	2
AXTLA DE TERRAZAS	0	4	1	3
XILITLA	0	1	0	3
MATLAPA	1	3	0	2
TOTAL	27	310	58	342

Infecciones Respiratoria Agudas

Casos por Municipio

MUNICIPIOS	2015		2014	
	SEM.	ACUM.	SEM.	ACUM.
SAN LUIS POTOSI	4,108	47,010	4,048	55,428
SOLEDAD DE G. S.	559	7,093	545	7,946
CATORCE	90	887	98	1,467
CEDRAL	124	1,285	170	1,705
CHARCAS	197	2,319	226	2,611
MATEHUALA	983	12,173	1,217	15,443
MOCTEZUMA	72	1,100	132	1,120
SANTO DOMINGO	61	1,096	171	1,731
VANEGAS	59	909	77	1,002
VENADO	59	696	94	1,338
VILLA DE GUADALUPE	48	814	61	1,117
VILLA DE LA PAZ	25	248	20	113
VILLA DE RAMOS	253	3,210	404	4,153
VILLA DE ARISTA	136	1,509	117	1,234
AHUALULCO	84	1,072	114	1,421
A.DE LOS INFANTE	20	300	12	249
CERRO DE SAN PEDRO	4	51	9	159
GUADALCAZAR	89	1,358	111	2,342
MEXQUITIC	210	2,619	210	2,768
SALINAS	234	2,910	310	3,756
SANTA MARIA DEL RIO	202	3,004	161	3,187
TIERRANUEVA	36	610	52	614
VILLA DE ARRIAGA	132	1,757	128	955
VILLA DE REYES	478	6,171	375	4,704
VILLA HIDALGO	98	1,291	76	1,154
ZARAGOZA	237	3,086	186	2,722
ALAJUINES	48	567	69	642
CARDENAS	133	1,621	77	1,181
CERRITOS	155	1,788	83	1,686
CIUDAD DEL MAIZ	140	1,772	110	1,576
CIUDAD FERNANDEZ	104	1,415	118	1,340
LAGUNILLAS	11	330	64	506
RAYON	19	396	59	693
RIOVERDE	693	9,085	658	9,846
SAN CIRO DE ACOSTA	29	263	38	381
S. NICOLAS TOLENTINO	13	226	14	268
SANTA CATARINA	65	978	26	536
VILLA JUAREZ	25	630	58	534
AQUISMON	434	5,348	331	4,133
CIUDAD VALLES	1,865	21,898	1,225	16,581
EBANO	334	2,979	253	2,733
SAN VICENTE T.	97	615	61	889
TAMASOPO	247	2,399	128	2,032
TAMUIN	342	3,478	333	3,553
TANLAJAS	159	1,603	131	1,573
TANQUIAN DE ESCOBEDO	75	913	48	810
EL NARANJO	167	2,092	177	2,098
TANCANHUITZ SANTOS	131	1,429	80	1,164
COXCATLAN	103	903	72	845
HUEHUETLAN	99	918	85	835
SAN ANTONIO	144	791	72	668
SAN MARTIN CHAL.	113	1,253	64	1,298
TAMAZUNCHALE	568	4,605	499	5,752
TAMPACAN	28	430	23	475
TAMPAMOLON	113	963	96	975
AXTLA DE TERRAZAS	163	1,604	152	1,623
XILITLA	241	2,456	288	2,335
MATLAPA	92	922	131	1,167
TOTAL	15,548	181,248	14,747	191,167

Casos por Municipio

MUNICIPIOS	2015		2014	
	SEM.	ACUM.	SEM.	ACUM.
SAN LUIS POTOSI	1,166	12,986	1,333	13,424
SOLEDAD DE G. S.	224	2,397	169	2,397
CATORCE	30	269	29	400
CEDRAL	54	493	70	619
CHARCAS	58	566	40	637
MATEHUALA	302	3,640	408	4,244
MOCTEZUMA	18	341	52	364
SANTO DOMINGO	22	306	41	447
VANEGAS	19	277	28	332
VENADO	13	160	23	335
VILLA DE GUADALUPE	10	240	19	296
VILLA DE LA PAZ	6	77	4	34
VILLA DE RAMOS	97	1,249	136	1,444
VILLA DE ARISTA	47	586	40	429
AHUALULCO	25	359	40	400
A.DE LOS INFANTE	5	60	5	57
CERRO DE SAN PEDRO	0	19	7	57
GUADALCAZAR	22	343	36	674
MEXQUITIC	64	781	77	787
SALINAS	94	1,076	108	1,046
SANTA MARIA DEL RIO	54	948	54	910
TIERRANUEVA	11	192	17	182
VILLA DE ARRIAGA	51	689	38	347
VILLA DE REYES	172	2,063	139	1,594
VILLA HIDALGO	36	354	20	296
ZARAGOZA	92	1,157	81	1,037
ALAQUINES	17	126	18	143
CARDENAS	43	387	17	243
CERRITOS	36	443	23	368
CIUDAD DEL MAIZ	45	459	43	539
CIUDAD FERNANDEZ	40	519	48	480
LAGUNILLAS	3	83	20	132
RAYON	1	125	22	222
RIOVERDE	222	2,792	242	3,351
SAN CIRO DE ACOSTA	13	66	12	116
S. NICOLAS TOLENTINO	9	79	4	80
SANTA CATARINA	14	224	6	185
VILLA JUAREZ	6	144	20	143
AQUISMON	142	1,845	147	1,537
CIUDAD VALLES	512	5,410	381	4,245
EBANO	77	698	64	646
SAN VICENTE T.	35	175	22	264
TAMASOPO	50	531	30	532
TAMUIN	112	1,021	116	1,044
TANLAJAS	36	500	53	550
TANQUIAN DE ESCOBEDO	15	203	8	133
EL NARANJO	56	630	54	624
TANCANHUITZ SANTOS	39	319	17	299
COXCATLAN	31	287	26	260
HUEHUETLAN	32	256	23	227
SAN ANTONIO	42	260	18	184
SAN MARTIN CHAL.	29	337	18	334
TAMAZUNCHALE	150	1,403	170	1,722
TAMPACAN	7	126	9	135
TAMPAMOLON	37	299	27	264
AXTLA DE TERRAZAS	46	400	56	506
XILITLA	97	749	120	788
MATLAPA	30	325	53	466
TOTAL	4,716	52,849	4,901	53,551

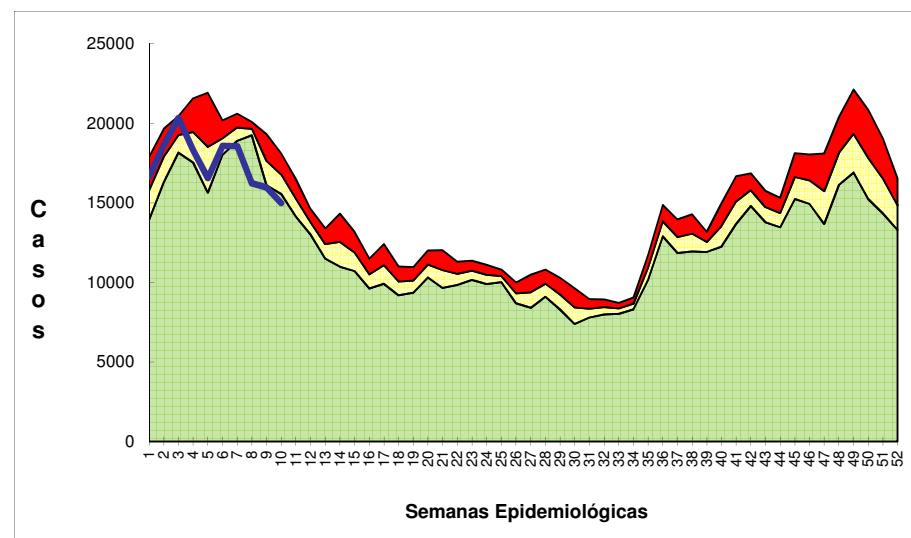
CANAL ENDÉMICO DEL 2008 AL 2015
INFECCIONES RESPIRATORIAS AGUDAS

IRAS EN MENORES DE 5 AÑOS

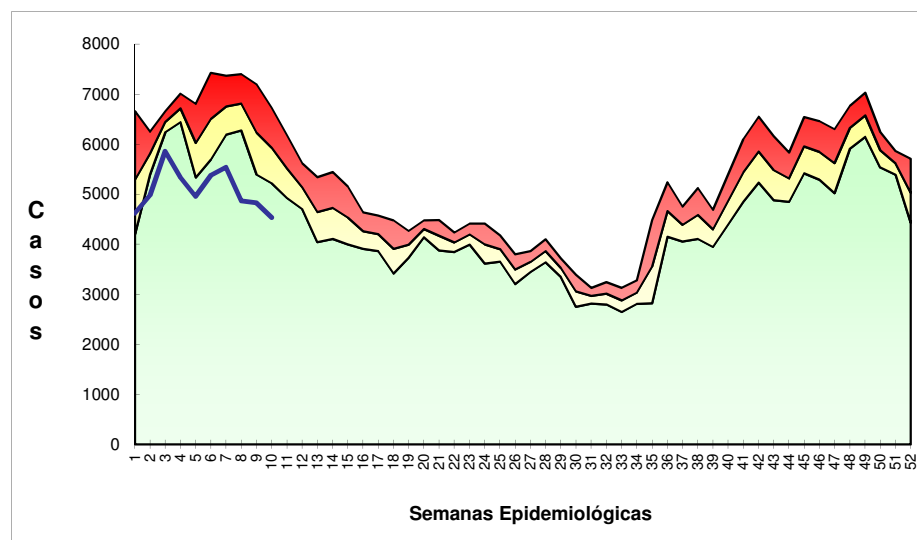

Zona de Alarma

Zona de Control

Zona de Éxito

Casos