

DIRECTORIO

Dr. Roberto Ávalos Carbajal.
Director General
Editor

Dr. Jorge Octavio García Díaz.
Director de Políticas Y Calidad en Salud
Co - Editor

Marcelo Aranda Álvarez.
Subdirector de Epidemiología
Co - Editor

Dr. Juan Pablo Castillo Palencia.
Jefe Depto. V.U.E.D.
Colaborador

Dra. Rosa Norma Salado Godos
Responsable de Morbilidad y Mortalidad
Colaborador

L.I. Eduardo Salazar Urrea.
Resp. Sist. Comp. V.U.E.D.
Colaborador.

¿Te interesa participar en el boletín?

Contáctanos o mándanos tu editorial: epidemia_99@hotmail.com,
epi_slp@dgepi.salud.gob.mx
Consulta el boletín en nuestra página de Internet www.slpsalud.gob.mx
en el link Epidemiología

Dirección de Políticas y Calidad en Salud
Subdirección de Epidemiología
Departamento de Vigilancia, Urgencias Epidemiológicas y Desastres



Epidemiológico

12

EDITORIAL	2
CASOS NUEVOS DE ENFERMEDADES	4
SALUD REPRODUCTIVA Y ATENCIÓN A LA INFANCIA Y ADOLESCENCIA	5
ENFERMEDAD FEBRIL EXANTEMÁTICA	6
TUBERCULOSIS PULMONAR	7
INFECCIÓN ASINTOMÁTICA POR VIH	8
SÍNDROME DE INMUNODEFICIENCIA ADQUIRIDA	9
INFECCIONES RESPIRATORIAS AGUDAS	10
IRA'S EN MENORES DE 5 AÑOS	11
CANAL ENDEMICO DE IRA'S	12
DESNUTRICIÓN EN MENORES DE 5 AÑOS	13
ENFERMEDADES DIARREICAS AGUDAS	14
EDA'S EN MENORES DE 5 AÑOS	15
CANAL ENDÉMICO DE EDA'S	16
DIABETES MELLITUS NO INSULINODEPENDIENTE	17
HIPERTENSIÓN ARTERIAL	18
OTRAS ENFERMEDADES DE INTERÉS EPIDEMIOLÓGICO	
Zoonosis	19
Micobacteriosis	19
Transmisibles por vector	19
INFECCIONES DE TRANSMISIÓN SEXUAL	19
DEFUNCIONES MATERNAS	20
DEFUNCIONES DE PROGRAMAS PRIORITARIOS	21
INDICADORES DE SUIVE	22

CONSISTENCIA DEL SUIVE
SAN LUIS POTOSÍ
PRIMER TRIMESTRE 2015.

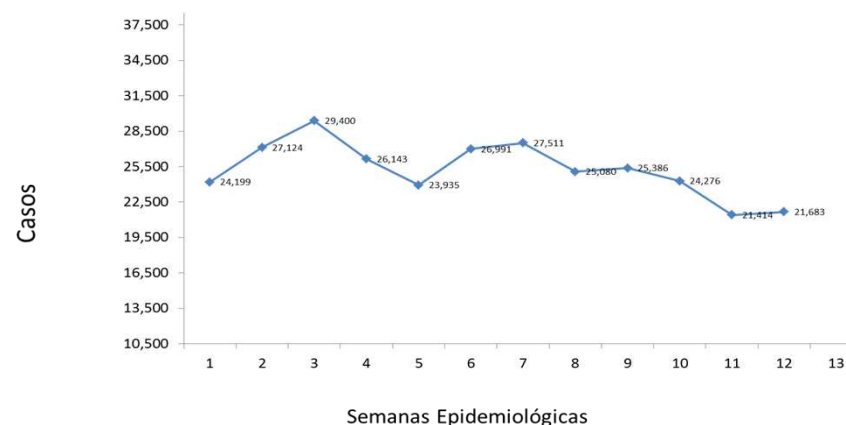

Fuente: Suive, 2015

Institución	SSA	IMSS-RO	ISSSTE	IMSS-OP	PEMEX	SEDENA	OTRAS	ESTATAL
Cobertura	100	100	100	100	100	100	100	100
Oportunidad	100	100	100	100	100	100	100	100
R.S.M.	1.51	0.00	8.69	0.94	0.00	0.00	0.00	1.45

RSM aceptable: < 5%

Jurisdicción	S. S. A.					
	I	II	III	IV	V	VI
Cobertura	100	100	100	100	100	100
Oportunidad	100	100	100	100	100	100
R.S.M.	3.40	0.00	0.00	7.14	0.00	0.00

* Casos de notificación inmediata

Crónico Degenerativo

DESCRIPCIÓN DEL DIAGNÓSTICO	2015	2014
DIABETES MELLITUS	191	285
HIPERTENSIÓN ARTERIAL	47	76

Suicidios

DESCRIPCIÓN DEL DIAGNÓSTICO	2015	2014
LESIONES AUTO INFLINGIDAS	13	18

Tuberculosis Pulmonar

DESCRIPCIÓN DEL DIAGNÓSTICO	2015	2014
TUBERCULOSIS PULMONAR	6	4

Cáncer en la Mujer

DESCRIPCIÓN DEL DIAGNÓSTICO	2015	2014
CÁNCER CÉRVICO UTERINO	8	7
CÁNCER DE MAMA	8	10

En menores de 5 años

DESCRIPCIÓN DEL DIAGNÓSTICO	2015	2014
EDA'S	0	0
IRA'S	4	3
DESNUTRICION	0	1

Fuente: Sistema Epidemiológico, Estadístico de Defunciones (SEED), mes Enero

Enfermedades diarreicas agudas.

Las enfermedades diarreicas agudas son infecciones intestinales caracterizadas por cambios en las características de las evacuaciones, regularmente causadas por microorganismos no especificados y representan la segunda causa de atención médica únicamente superadas por las enfermedades respiratorias agudas.

En países en desarrollo, los niños menores de tres años padecen en promedio, tres episodios de diarrea al año. Es en estos países donde aún representan un problema de salud pública debido a su impacto en la mortalidad, siendo éstas más frecuentes en niños con desnutrición, inmunodeprimidos o con enfermedades congénitas, por ende son los que presentan mayor riesgo de letalidad.

Fig 1: Proporción de menores de 5 años que presento algún cuadro de diarrea por Entidad Federativa. ENSANUT 2012.

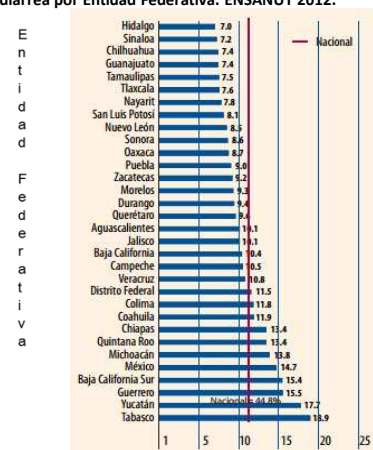

Proporción de niños menores de 5 años con algún cuadro de EDA, 2012

En México, según la Encuesta Nacional de Salud y Nutrición (ENSANUT) 2012, la prevalencia de Diarreas en los niños menores de 1 año fue del 12.5 % , en los menores de 5 años fue de 11.5%. Se observa que para el Estado de San Luis Potosí, el porcentaje de menores de 5 años que presentaron una enfermedad diarreica fue 8.1 %, encontrándose por debajo de la media nacional.

Los casos de EDAS en áreas rurales alcanzaron el 12.3 % y en las áreas urbanas e 10.5% esto relacionado directamente con el acceso a servicios públicos de agua potable y drenaje.

Los casos registrados en San Luis Potosí durante los últimos años (2009-2014) demuestran que esta patología tiene un comportamiento estacional, incrementándose los casos durante la temporada de calor.

El grupo de edad con mayor número de casos son los niños de 1 a 4 años, seguido por las personas de 25 a 44 años y de 5 a 9 años.

Gráfica 2: Distribución de infecciones intestinales por organismos y mal definidas por grupo de edad. primer trimestre 2015, SUIVE.

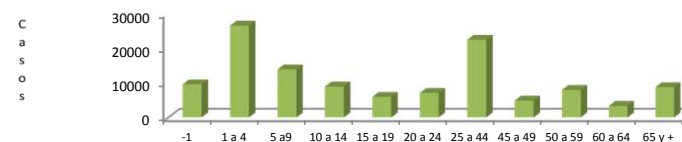

Grupo de edad, San Luis Potosí, 2014

En lo que va del 2015, los casos de infecciones intestinales por microorganismos y mal definidas han presentado un comportamiento similar y esperado en relación a años previos, de tal forma que la tasa de EDAS se muestra similar y en algunos casos hasta en menor cantidad respecto a años previos.

El mayor numero de casos registrados por Jurisdicción Sanitaria en lo que va del 2015 ocurrieron en San Luis Potosí seguido por Ciudad Valles, está explicado por que en estas jurisdicciones es donde se concentran mayores grupos de población

Gráfica 3. Casos de infecciones intestinales por jurisdicción sanitaria primer trimestre del año SIUVE 2015

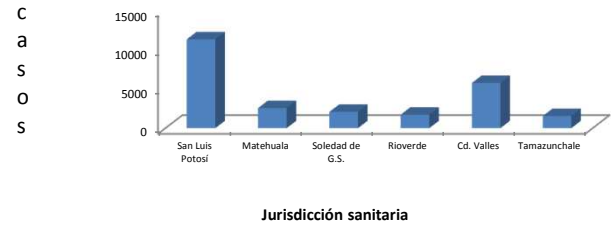

Durante la presente temporada de calor los casos de infecciones intestinales por microorganismo y mal definidas incrementan, por lo que los Servicios de Salud del Estado emiten las siguientes recomendaciones:

- Higiene, manejo, preparación y consumo de alimentos:
- Higiene: Lavarse las manos con agua y jabón antes de preparar o consumir alimentos, y después de ir al baño. Proteger los alimentos y mantener las áreas de cocina libres de insectos, mascotas y otros animales. Guarde los alimentos en recipientes cerrados. Usar agua limpia, desinfectada con cloro, plata coloidal o hervida. Lavar y tallar con agua y jabón las frutas y verduras.
- Manejo y prepara ración: No permitir que personas enfermas manipulen los alimentos. Separar los alimentos crudos de los cocidos. Cocinar carnes, pollo, huevo y pescado hasta que estén bien cocidos. Mantener los alimentos en refrigeración, en recipientes tapados. No dejar alimentos cocidos a temperatura ambiente por más de 2 horas. No descongelar alimentos a temperatura ambiente. Elegir alimentos procesados como lecha pasteurizada, en caso de ser leche no pasteurizada, hervirla para su consumo.
- Consumo: Evitar el consumo de alimentos en la calle. Los alimentos deben estar bien cocidos y calientes al momento de servirse. Consumir hielo o helados únicamente si se tiene la seguridad de que son preparados con agua limpia. Limpiar los productos enlatados, o en frascos de vidrio bien cerrados antes de abrirlos.
- Higiene y conservación de agua de consumo: Para contar con agua segura para la preparación de alimentos y para su consumo se puede desinfectar con cloro casero, aplicando 2 gotas de cloro por cada litro de agua, dejarla reposar por 30 min y mantener el recipiente limpio y tapado.
- En caso de presentar evacuaciones diarreicas, fiebre, dolor abdominal, vomito o cualquier síntoma de deshidratación acuda a su centro de salud más cercano, evite auto medicarse.

FUENTE: Encuesta nacional de Salud y nutrición 2012.
Sistema unico automatizado para la vigilancia epidemiologica SUAVE 2009- 2014
Organización mundial de la salud, 2015

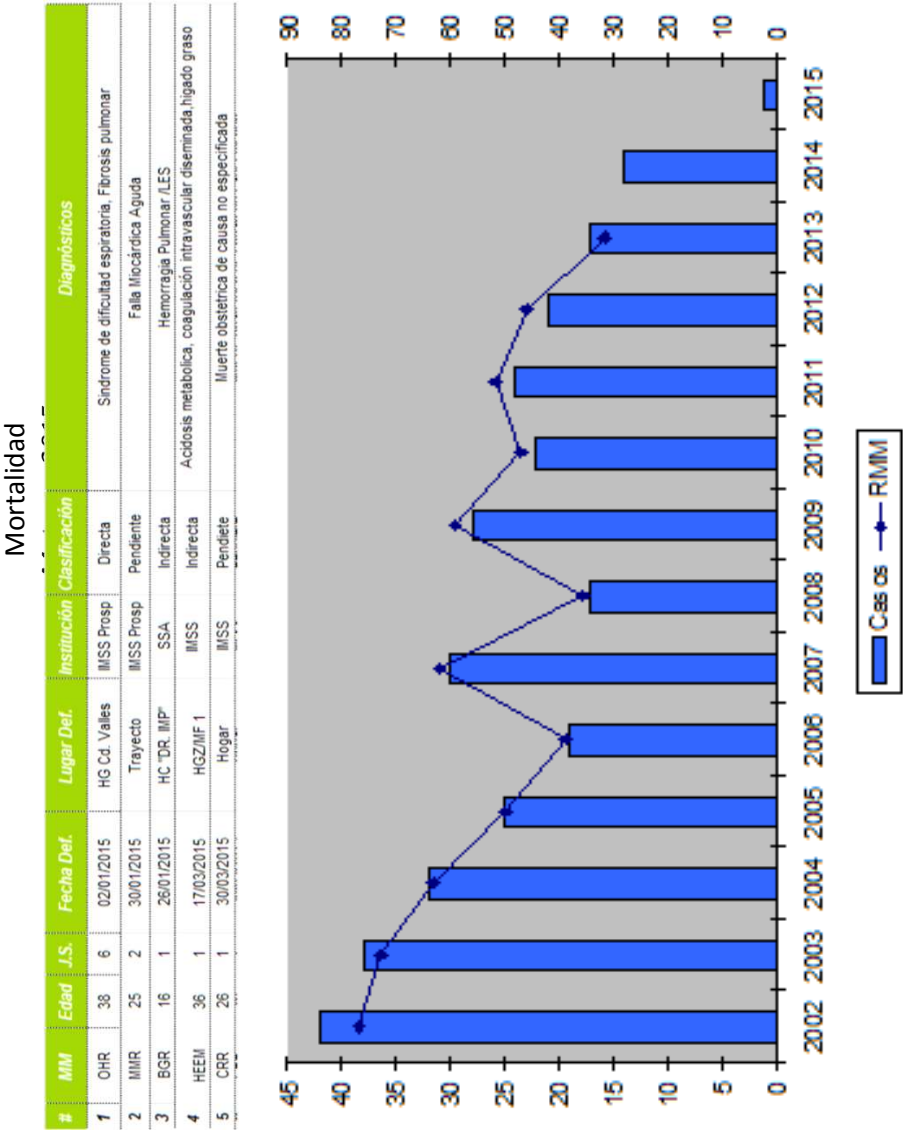

Enfermedades de Interés Epidemiológico

Zoonosis

ENFERMEDAD	2015		2014	
	SEM.	ACUM.	SEM.	ACUM.
BRUCELOSIS	7	18	0	4
LEPTOSPIROSIS	0	0	0	0
RABIA	0	0	0	0
CISTICERCOSIS	0	1	0	2
MORDEDURAS POR PERRO	94	944	78	873
MORDEDURAS POR OTROS MAMIFEROS	12	42	4	82
TENIASIS, (+)	0	0	1	1
CISTICERCOSIS, (+)	0	2	0	2

Micobacteriosis

ENFERMEDAD	2015		2014	
	SEM.	ACUM.	SEM.	ACUM.
TUBERCULOSIS PULMONAR	10	58	3	61
TUBERCULOSIS OTRAS FORMAS	7	27	0	16
TUBERCULOSIS MENINGEA	0	2	0	0
LEPRA	0	1	0	0

Enfermedades Transmisibles por Vector

ENFERMEDAD**	2015		2014**	
	SEM.	ACUM.	SEM.	ACUM.
DENGUE CLASICO CASOS CONFIRMADOS	2	17	2	34
DENGUE HEMORRAGICO CASOS CONFIRMADOS	0	0	0	2
PALUDISMO POR P. FALCIPARUM	0	0	0	0
PALUDISMO POR P. VIVAX	0	0	0	0
ENFERMEDAD DE CHAGAS	0	0	0	0

**Casos Autóctonos.

Infecciones de Transmisión Sexual

ENFERMEDAD	2015		2014	
	SEM.	ACUM.	SEM.	ACUM.
CANDIDIASIS UROGENITAL	96	1,253	202	1,810
CHANCRO BLANDO	0	5	0	5
INFECCION GONOCOCICA GENITOURINARIA, (+)	2	22	1	13
LINFOGRANULOMA VENÉREO POR CLAMIDIAS	0	1	0	1
TRICOMONIASIS UROGENITAL	35	385	48	486
VIRUS DEL PAPILOMA HUMANO, (+)	30	148	5	119
SÍFILIS ADQUIRIDA, (+)	0	12	1	14
HERPES GENITAL, (+)	2	23	2	22
HEPATITIS AGUDA TIPO "B"	1	2	0	3
INFECCION ASINTOMÁTICA POR VIH	2	24	4	15
SIDA	5	22	4	11

Casos Nuevos de Enfermedades

DESCRIPCIÓN DEL DIAGNÓSTICO	2015		2014	
	SEM.	ACUM.	SEM.	ACUM.
ACCIDENTES DE TRANSPORTE EN VEHICULOS CON MOTOR	98	1,317	177	1,891
AMIBIASIS INTESTINAL	131	1,329	114	1,210
ASCARIASIS	12	183	32	293
ASMA Y ESTADO ASMÁTICO	175	2,089	141	2,096
CIRROSIS HEPÁTICA NO ALCOHÓLICA	0	16	1	13
CONJUNTIVITIS	310	3061	0	0
COLERA	0	0	0	0
DIABETES MELLITUS INSULINODEPENDIENTE, (TIPO I)	2	23	2	33
DIARREA DEBIDA A ROTAVIRUS	1	2	0	2
EFFECTOS INDESEABLES POR VAC. Y SUB. BIOLÓGICAS	1	11	0	10
ENFERMEDAD ALCOHÓLICA DEL HÍGADO	2	49	6	35
ENFERMEDADES CEREBROVASCULARES	26	316	25	268
ENFERMEDADES ISQUEMICAS DEL CORAZON	36	440	26	345
ENTEROBIASIS	4	55	28	111
ERISPELA	8	36	0	36
ESCABIOSIS	26	422	14	195
ESCARLATINA	0	20	2	22
FIEBRE REUMÁTICA AGUDA	0	1	0	0
FIEBRE TIFOIDEA	13	196	12	117
GIARDIASIS	18	162	16	171
GINGIVITIS Y ENFERMEDAD PERIODONTAL	894	11,158	889	10,507
HEPATITIS TIPO "A"	5	82	16	278
HEPATITIS TIPO "C"	0	6	0	1
OTRAS HEPATITIS VIRALES AGUDAS	0	1	0	0
INFECCIÓN DE VÍAS URINARIAS	1,830	22,726	2,081	22,629
INFECC. INVASIVAS POR HAEMOPHILUS INFLUENZAE	0	0	0	0
INFLUENZA	0	65	0	329
INTOXICACIÓN POR PLAGUICIDAS	4	7	1	1
INTOXICACIÓN AGUDA POR ALCOHOL	14	91	5	78
INTOXICACIÓN ALIMENTARIA BACTERIANA	29	322	51	297
INTOXICACIÓN POR PICADURA DE ALACRÁN	3	16	4	34
INTOXICACIÓN POR PONZONA DE ANIMALES	6	64	4	74
MENINGO ENCEFALITIS AMEBIANA PRIMARIA	0	0	0	0
MENINGO ENCEFALITIS POR H. INFLUENZAE	0	0	0	0
MENINGITIS MENINGOCÓCICA	0	0	0	0
MENINGITIS	1	16	1	8
MORDEDURA POR SERPIENTE	7	32	6	44
NEUMONIAS Y BRONCONEUMONIAS	121	1804	98	1907
OTITIS MEDIA AGUDA	425	5670	338	5031
OTRAS HELMINTIASIS	59	599	47	605
PARATIFOIDEA Y OTRAS SALMONELOSIS	12	71	10	138
PEATÓN LESIONADO EN ACCIDENTE DE TRANS.	23	225	16	158
QUEMADURAS	48	529	46	622
SHIGELOSIS	3	30	2	18
TIFO EPIDÉMICO	0	0	0	0
TIFO MURINO	0	0	0	0
TOXOPLASMOSIS	0	0	0	0
ÚLCERAS, GASTRITIS Y DUODENITIS	842	7,606	659	7,405
VARICELA	175	1,853	271	2,048
VIOLENCIA INTRAFAMILIAR	8	167	7	68
Total	5,372	62,868	5,148	59,128

Cáncer en la Mujer

ENFERMEDAD	2015		2014	
	SEM.	ACUM.	SEM.	ACUM.
TUMOR MALIGNO DE MAMA	8	90	21	114
TUMOR MALIGNO DEL CUELLO DEL ÚTERO	0	16	0	14
DISPLASIA CERVICAL LEVE, MODERADA	35	213	24	346
DISPLASIA CERVICAL SEVERA Y CACU INSITU	4	18	2	31

Morbilidad en el Embarazo

ENFERMEDAD	2015		2014	
	SEM.	ACUM.	SEM.	ACUM.
EMBARAZO ECTÓPICO	0	5	1	1
DESPRENDIMIENTO PREMATURO DE LA PLACENTA [AE]	0	0	0	0
TRABAJO DE PARTO Y PARTO COMPLICADOS POR HEM	3	27	0	2
HEMORRAGIA POSTPARTO	0	17	0	7
EDEMA, PROTEINURIA Y TRANS. HIPER. DEL	47	527	32	398
EMBARAZO TERMINADO EN ABORTO	21	252	24	197
PLACENTA PREVIA	0	0	0	2
SEPSIS PUERPERAL	0	0	1	1
DIABETES EN EL EMBARAZO	6	122	11	61

Defectos al Nacimiento y otras de Interés

ENFERMEDAD	2015		2014	
	SEM.	ACUM.	SEM.	ACUM.
ANENCEFALIA	0	4	1	1
ENCEFALOCELE	0	0	1	1
MENINGOCELE	1	1	0	0
MIELOMELINGOCELE	0	1	0	0
LABIO Y PALADAR HENDIDO	0	16	1	9
HIPOTIROIDISMO CONGENITO	0	2	0	9
SIFILIS CONGENITA, (+)	0	0	0	1

Enfermedades Prevenibles por Vacunación

ENFERMEDAD	2015		2014	
	SEM.	ACUM.	SEM.	ACUM.
ENFERMEDAD FEBRIL EXANTEMÁTICA	7	66	5	55
SARAMPION	0	0	0	0
RUBEOLA	0	0	0	0
RUBEOLA CONGENITA	0	0	0	0
SD. COQUELUCHOIDE	0	67	3	44
PARALISIS FLACIDA AGUDA	1	3	0	6
TETANOS ADULTO	0	0	0	0
TETANOS NEONATAL	0	0	0	0
DIFTERIA, (+)	0	0	0	0
PAROTIDITIS INFECCIOSA MENORES DE 5 AÑOS	0	24	6	26
POLIOMIELITIS AGUDA	0	0	0	0
TOS FERINA, (+)	0	16	1	13
TUBERCULOSIS MENINGEA	0	3	0	0

Casos por Municipio

MUNICIPIOS	2015		2014	
	SEM.	ACUM.	SEM.	ACUM.
SAN LUIS POTOSI	67	1,223	119	1,604
SOLEDAD DE G. S.	15	242	23	202
CATORCE	0	1	1	7
CEDRAL	1	16	1	12
CHARCAS	0	11	0	5
MATEHUALA	15	157	5	76
MOCTEZUMA	0	17	1	11
SANTO DOMINGO	0	11	1	8
VANEGAS	0	3	2	8
VENADO	1	19	1	20
VILLA DE GUADALUPE	0	12	1	7
VILLA DE LA PAZ	0	0	0	1
VILLA DE RAMOS	1	48	4	39
VILLA DE ARISTA	1	8	0	6
AHUALULCO	2	23	2	17
A. DE LOS INFANTE	1	6	0	1
CERRO DE SAN PEDRO	0	3	0	1
GUADALCAZAR	1	12	1	19
MEXQUITIC	3	9	3	25
SALINAS	5	24	0	32
SANTA MARIA DEL RIO	5	69	7	44
TIERRANUEVA	0	12	0	3
VILLA DE ARRIAGA	3	25	1	11
VILLA DE REYES	3	92	3	38
VILLA HIDALGO	0	11	1	18
ZARAGOZA	0	28	3	33
ALAHUAC	0	16	0	5
CARDENAS	2	32	1	33
CERRITOS	1	12	1	11
CIUDAD DEL MAIZ	4	24	1	25
CIUDAD FERNANDEZ	2	38	1	24
LAGUNILLAS	0	2	1	6
RAYON	0	6	1	18
RIOVERDE	5	98	10	176
SAN CIRO DE ACOSTA	0	5	4	12
S. NICOLAS TOLENTINO	3	14	0	5
SANTA CATARINA	0	12	2	8
VILLA JUAREZ	0	7	0	7
AQUISMÓN	0	24	5	36
CIUDAD VALLES	51	679	36	519
EBANO	4	53	12	67
SAN VICENTE T.	0	20	2	18
TAMASOPO	4	41	1	45
TAMUÍN	4	60	5	73
TANLAJAS	0	18	1	31
TANQUIAN DE ESCOBEDO	7	19	1	24
EL NARANJO	2	49	4	43
TANCANHUITZ SANTOS	0	7	3	22
COXCATLÁN	1	10	2	14
HUEHUETLÁN	1	12	0	1
SAN ANTONIO	0	7	0	5
SAN MARTÍN CHAL.	7	48	4	38
TAMAZUNCHALE	1	66	21	124
TAMPACÁN	0	6	0	10
TAMPAMOLÓN	2	15	2	34
AXTLA DE TERRAZAS	5	36	0	22
XILITLA	0	15	4	27
MATLAPA	6	16	1	7
TOTAL	236	3,549	306	3,738

Casos por Municipio

MUNICIPIOS	2015		2014	
	SEM.	ACUM.	SEM.	ACUM.
SAN LUIS POTOSI	71	1,051	108	1,242
SOLEDAD DE G. S.	25	225	20	209
CATORCE	0	2	1	4
CEDRAL	1	14	0	3
CHARCAS	0	4	1	7
MATEHUALA	16	104	10	94
MOCTEZUMA	2	9	1	6
SANTO DOMINGO	1	12	0	5
VANEGAS	1	3	0	5
VENADO	1	11	0	8
VILLA DE GUADALUPE	0	6	0	2
VILLA DE LA PAZ	0	1	0	2
VILLA DE RAMOS	1	19	3	29
VILLA DE ARISTA	1	5	0	5
AHUALULCO	1	9	0	5
A.DE LOS INFANTE	0	1	0	0
CERRO DE SAN PEDRO	0	2	0	0
GUADALCAZAR	0	0	0	9
MEXQUITIC	2	9	2	22
SALINAS	2	14	1	14
SANTA MARIA DEL RIO	1	36	0	12
TIERRANUEVA	0	2	1	3
VILLA DE ARRIAGA	1	17	1	7
VILLA DE REYES	2	63	4	37
VILLA HIDALGO	0	10	0	7
ZARAGOZA	1	35	3	31
ALAQUINES	3	8	0	1
CARDENAS	0	17	0	15
CERRITOS	5	20	0	6
CIUDAD DEL MAIZ	1	10	1	12
CIUDAD FERNANDEZ	1	22	1	21
LAGUNILLAS	1	1	0	1
RAYON	0	8	2	21
RIOVERDE	8	98	9	135
SAN CIRO DE ACOSTA	1	11	1	3
S. NICOLAS TOLENTINO	1	2	0	3
SANTA CATARINA	0	7	0	6
VILLA JUAREZ	1	9	0	2
AQUISMON	2	21	5	30
CIUDAD VALLES	51	528	23	345
EBANO	2	41	11	59
SAN VICENTE T.	2	14	0	7
TAMASOPO	1	24	5	31
TAMUIN	3	48	5	45
TANLAJAS	3	18	0	12
TANQUIAN DE ESCOBEDO	6	21	1	14
EL NARANJO	3	39	4	40
TANCANHUITZ SANTOS	0	10	1	8
COXCATLAN	2	5	1	17
HUEHUETLAN	0	6	1	5
SAN ANTONIO	3	7	1	4
SAN MARTIN CHAL.	0	11	0	13
TAMAZUNCHALE	5	59	6	66
TAMPACAN	0	4	0	4
TAMPAMOLON	2	13	4	12
AXTLA DE TERRAZAS	8	29	0	27
XILITLA	2	11	1	20
MATLAPA	8	15	0	18
TOTAL	255	2,801	239	2,771

Figura 1: ESAVI, clasificación Clínica



Figura 2: ESAVI, notificación por Institución.



Casos por Municipio

MUNICIPIOS	2015		2014	
	SEM.	ACUM.	SEM.	ACUM.
SAN LUIS POTOSI	0	14	0	9
SOLEDAD DE G. S.	0	2	0	3
CATORCE	0	0	0	0
CEDRAL	0	0	0	0
CHARCAS	0	0	0	0
MATEHUALA	0	1	0	4
MOCTEZUMA	0	0	0	0
SANTO DOMINGO	0	0	0	0
VANEGAS	0	0	0	0
VENADO	0	0	0	0
VILLA DE GUADALUPE	0	0	0	0
VILLA DE LA PAZ	0	0	0	0
VILLA DE RAMOS	0	0	0	0
VILLA DE ARISTA	0	0	0	0
AHUALULCO	1	1	0	0
A.DE LOS INFANTE	0	1	0	0
CERRO DE SAN PEDRO	0	0	0	0
GUADALCAZAR	0	1	0	0
MEXQUITIC	0	0	0	1
SALINAS	0	0	0	0
SANTA MARIA DEL RIO	0	0	0	0
TIERRANUEVA	0	0	0	0
VILLA DE ARRIAGA	0	0	0	0
VILLA DE REYES	0	1	0	0
VILLA HIDALGO	0	0	0	0
ZARAGOZA	0	0	0	1
ALAQUINES	0	1	0	1
CARDENAS	0	0	0	0
CERRITOS	0	0	0	2
CIUDAD DEL MAIZ	0	0	0	0
CIUDAD FERNANDEZ	0	1	0	1
LAGUNILLAS	0	0	0	1
RAYON	0	1	0	1
RIOVERDE	3	5	0	3
SAN CIRO DE ACOSTA	0	0	0	0
S. NICOLAS TOLENTINO	0	0	0	0
SANTA CATARINA	0	0	0	1
VILLA JUAREZ	0	0	0	0
AQUISMON	0	1	0	4
CIUDAD VALLES	2	10	1	7
EBANO	0	0	0	1
SAN VICENTE T.	0	1	0	0
TAMASOPO	0	0	0	1
TAMUIN	0	1	0	0
TANLAJAS	0	2	0	1
TANQUIAN DE ESCOBEDO	0	0	0	0
EL NARANJO	0	1	0	0
TANCANHUITZ SANTOS	0	1	0	2
COXCATLAN	1	1	0	0
HUEHUETLAN	0	1	0	0
SAN ANTONIO	0	0	0	1
SAN MARTIN CHAL.	0	0	0	0
TAMAZUNCHALE	2	5	1	7
TAMPACAN	0	1	0	1
TAMPAMOLON	0	1	0	2
AXTLA DE TERRAZAS	1	2	1	1
XILITLA	0	0	0	2
MATLAPA	0	1	0	3
TOTAL	10	58	3	61

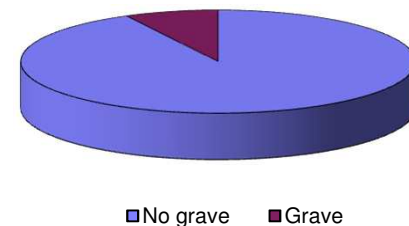
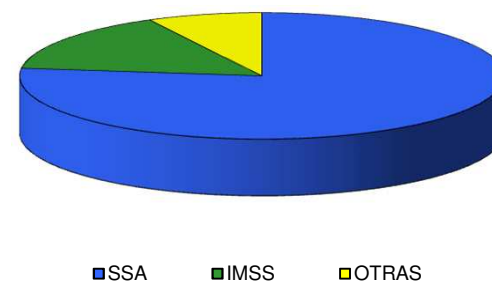
Fuente: Sistema de Información para la Vigilancia Epidemiológica Proceso: VUESLP

CANAL ENDÉMICO DEL 2010 AL 2015
ENFERMEDADES DIARREÍCAS AGUDAS

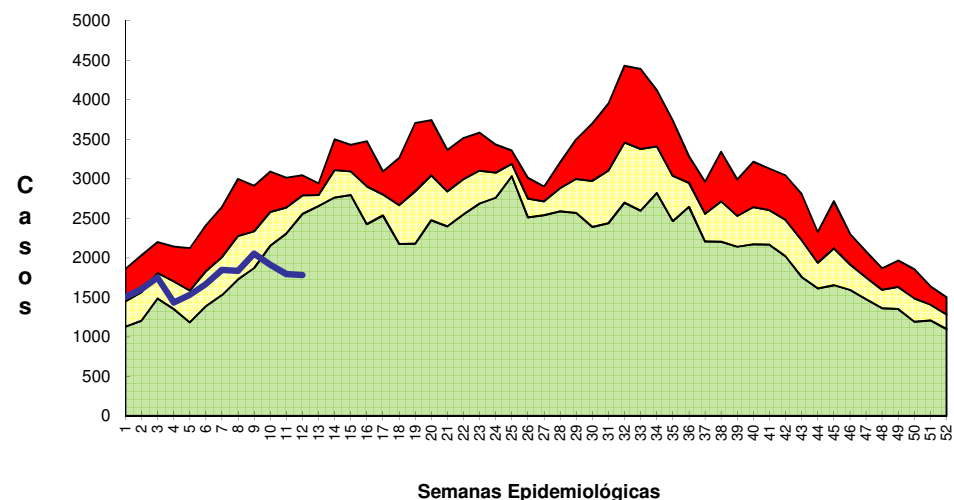

CANAL ENDÉMICO DEL 2010 AL 2015
EDA'S EN MENORES DE 5 AÑOS

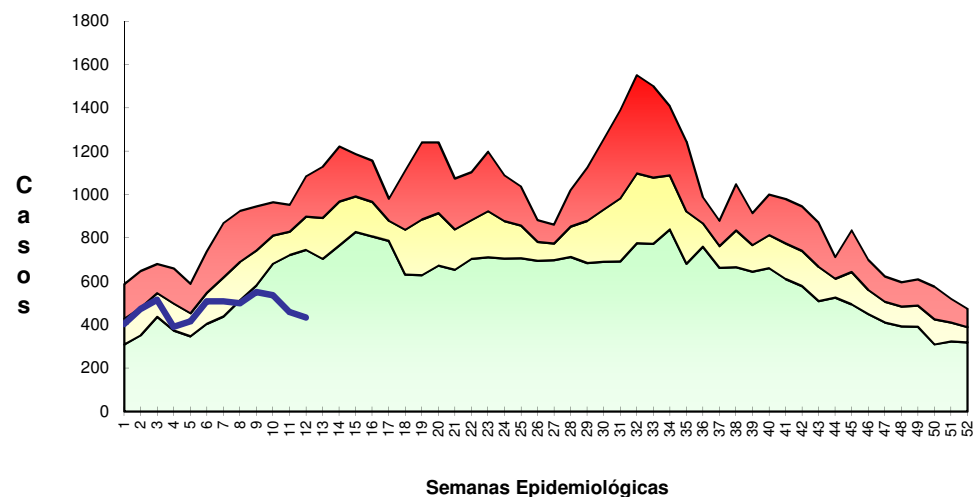

Zona de Éxito

Casos

Casos por Municipio

MUNICIPIOS	2015		2014	
	SEM.	ACUM.	SEM.	ACUM.
SAN LUIS POTOSI	144	1,680	332	2,835
SOLEDAD DE G. S.	17	286	39	358
CATORCE	1	16	1	27
CEDRAL	3	32	3	29
CHARCAS	4	52	2	27
MATEHUALA	31	327	56	470
MOCTEZUMA	2	17	0	14
SANTO DOMINGO	1	9	3	21
VANEGAS	1	22	3	26
VENADO	1	15	1	13
VILLA DE GUADALUPE	0	13	2	13
VILLA DE LA PAZ	2	9	3	10
VILLA DE RAMOS	5	81	12	84
VILLA DE ARISTA	2	52	1	76
AHUALULCO	4	44	3	53
A.DE LOS INFANTE	0	4	0	2
CERRO DE SAN PEDRO	0	0	0	1
GUADALCAZAR	1	29	7	43
MEXQUITIC	6	62	11	78
SALINAS	6	53	18	77
SANTA MARIA DEL RIO	8	118	18	122
TIERRANUEVA	1	19	1	20
VILLA DE ARRIAGA	2	54	2	32
VILLA DE REYES	11	174	33	258
VILLA HIDALGO	1	28	4	21
ZARAGOZA	14	95	13	79
ALAQUINES	0	1	0	5
CARDENAS	3	56	6	31
CERRITOS	4	55	0	9
CIUDAD DEL MAIZ	2	80	16	58
CIUDAD FERNANDEZ	0	23	0	8
LAGUNILLAS	0	0	0	5
RAYON	1	12	1	20
RIOVERDE	28	325	60	507
SAN CIRO DE ACOSTA	1	13	0	17
S. NICOLAS TOLENTINO	1	5	1	7
SANTA CATARINA	1	24	2	17
VILLA JUAREZ	3	23	2	10
AQUISMON	9	177	31	191
CIUDAD VALLES	64	948	104	900
EBANO	14	124	12	99
SAN VICENTE T.	4	24	7	52
TAMASOPO	7	51	3	56
TAMUIN	12	229	14	141
TANLAJAS	0	44	11	53
TANQUIAN DE ESCOBEDO	1	12	2	8
EL NARANJO	9	130	9	72
TANCANHUITZ SANTOS	1	34	5	31
COXCATLAN	0	20	5	35
HUEHUETLAN	2	23	2	23
SAN ANTONIO	2	26	2	10
SAN MARTIN CHAL.	1	41	4	17
TAMAZUNCHALE	18	176	11	161
TAMPACAN	2	16	1	5
TAMPAMOLON	6	46	4	31
AXTLA DE TERRAZAS	3	40	8	69
XILITLA	3	47	11	47
MATLAPA	3	30	15	90
TOTAL	473	6,146	917	7,574

Casos por Municipio

MUNICIPIOS	2015		2014	
	SEM.	ACUM.	SEM.	ACUM.
SAN LUIS POTOSI	2	17	3	13
SOLEDAD DE G. S.	0	3	0	0
CATORCE	0	0	0	0
CEDRAL	0	0	0	0
CHARCAS	0	0	0	0
MATEHUALA	0	0	0	0
MOCTEZUMA	0	0	0	0
SANTO DOMINGO	0	0	0	0
VANEGAS	0	0	0	0
VENADO	0	0	0	0
VILLA DE GUADALUPE	0	0	0	0
VILLA DE LA PAZ	0	0	0	0
VILLA DE RAMOS	0	0	0	0
VILLA DE ARISTA	0	0	0	0
AHUALULCO	0	0	0	0
A.DE LOS INFANTE	0	0	0	0
CERRO DE SAN PEDRO	0	0	0	0
GUADALCAZAR	0	0	0	0
MEXQUITIC	0	0	0	0
SALINAS	0	0	0	0
SANTA MARIA DEL RIO	0	0	0	0
TIERRANUEVA	0	0	0	0
VILLA DE ARRIAGA	0	0	0	0
VILLA DE REYES	0	0	0	0
VILLA HIDALGO	0	0	0	0
ZARAGOZA	0	0	0	0
ALAQUINES	0	0	0	0
CARDENAS	0	0	0	0
CERRITOS	0	0	0	0
CIUDAD DEL MAIZ	0	0	0	0
CIUDAD FERNANDEZ	0	0	0	0
LAGUNILLAS	0	0	0	0
RAYON	0	0	0	0
RIOVERDE	0	0	0	0
SAN CIRO DE ACOSTA	0	0	0	0
S. NICOLAS TOLENTINO	0	0	0	0
SANTA CATARINA	0	0	0	0
VILLA JUAREZ	0	0	0	0
AQUISMON	0	0	0	0
CIUDAD VALLES	0	1	0	0
EBANO	0	0	0	0
SAN VICENTE T.	0	0	0	0
TAMASOPO	0	0	0	0
TAMUIN	0	0	1	2
TANLAJAS	0	0	0	0
TANQUIAN DE ESCOBEDO	0	0	0	0
EL NARANJO	0	1	0	0
TANCANHUITZ SANTOS	0	0	0	0
COXCATLAN	0	0	0	0
HUEHUETLAN	0	0	0	0
SAN ANTONIO	0	0	0	0
SAN MARTIN CHAL.	0	0	0	0
TAMAZUNCHALE	0	1	0	0
TAMPACAN	0	0	0	0
TAMPAMOLON	0	0	0	0
AXTLA DE TERRAZAS	0	0	0	0
XILITLA	0	1	0	0
MATLAPA	0	0	0	0
TOTAL	2	24	4	15

Síndrome de inmunodeficiencia adquirida

Casos por Municipio

MUNICIPIOS	2015		2014	
	SEM.	ACUM.	SEM.	ACUM.
SAN LUIS POTOSI	4	11	3	7
SOLEDAD DE G. S.	1	5	0	1
CATORCE	0	0	0	0
CEDRAL	0	0	0	0
CHARCAS	0	0	0	0
MATEHUALA	0	0	0	0
MOCTEZUMA	0	0	0	0
SANTO DOMINGO	0	0	0	0
VANEGAS	0	0	0	0
VENADO	0	0	0	0
VILLA DE GUADALUPE	0	0	0	0
VILLA DE LA PAZ	0	0	0	0
VILLA DE RAMOS	0	0	0	0
VILLA DE ARISTA	0	0	0	0
AHUALULCO	0	0	0	0
A.DE LOS INFANTE	0	0	0	0
CERRO DE SAN PEDRO	0	0	0	0
GUADALCAZAR	0	0	0	0
MEXQUITIC	0	0	0	0
SALINAS	0	0	0	0
SANTA MARIA DEL RIO	0	1	0	0
TIERRANUEVA	0	0	0	0
VILLA DE ARRIAGA	0	0	0	0
VILLA DE REYES	0	0	0	0
VILLA HIDALGO	0	0	0	0
ZARAGOZA	0	0	0	0
ALAQUINES	0	0	0	0
CARDENAS	0	0	0	0
CERRITOS	0	0	0	0
CIUDAD DEL MAIZ	0	0	0	1
CIUDAD FERNANDEZ	0	1	0	0
LAGUNILLAS	0	0	0	0
RAYON	0	0	0	0
RIOVERDE	0	1	0	0
SAN CIRO DE ACOSTA	0	0	0	0
S. NICOLAS TOLENTINO	0	0	0	0
SANTA CATARINA	0	0	0	0
VILLA JUAREZ	0	0	0	0
AQUISMON	0	0	0	0
CIUDAD VALLES	0	2	1	2
EBANO	0	0	0	0
SAN VICENTE T.	0	0	0	0
TAMASOPO	0	0	0	0
TAMUIN	0	0	0	0
TANLAJAS	0	0	0	0
TANQUIAN DE ESCOBEDO	0	0	0	0
EL NARANJO	0	1	0	0
TANCANHUITZ SANTOS	0	0	0	0
COXCATLAN	0	0	0	0
HUEHUETLAN	0	0	0	0
SAN ANTONIO	0	0	0	0
SAN MARTIN CHAL.	0	0	0	0
TAMAZUNCHALE	0	0	0	0
TAMPACAN	0	0	0	0
TAMPAMOLON	0	0	0	0
AXTLA DE TERRAZAS	0	0	0	0
XILITLA	0	0	0	0
MATLAPA	0	0	0	0
TOTAL	5	22	4	11

Enfermedades Diarreicas Agudas

Casos por Municipio

MUNICIPIOS	2015		2014	
	SEM.	ACUM.	SEM.	ACUM.
SAN LUIS POTOSI	704	7,554	1,202	10,654
SOLEDAD DE G. S.	53	768	130	1,023
CATORCE	7	57	5	60
CEDRAL	11	102	7	72
CHARCAS	16	282	9	156
MATEHUALA	117	1,321	257	1,821
MOCTEZUMA	4	40	1	49
SANTO DOMINGO	1	19	3	55
VANEGAS	8	75	6	74
VENADO	6	44	1	38
VILLA DE GUADALUPE	1	39	5	42
VILLA DE LA PAZ	4	34	7	24
VILLA DE RAMOS	15	171	25	173
VILLA DE ARISTA	9	111	21	231
AHUALULCO	12	99	7	119
A.DE LOS INFANTE	0	23	3	18
CERRO DE SAN PEDRO	0	1	1	2
GUADALCAZAR	4	68	13	96
MEXQUITIC	8	145	17	151
SALINAS	30	199	34	223
SANTA MARIA DEL RIO	28	371	45	307
TIERRANUEVA	3	55	4	47
VILLA DE ARRIAGA	8	185	7	92
VILLA DE REYES	40	557	60	582
VILLA HIDALGO	5	81	20	89
ZARAGOZA	32	212	23	191
ALAQUINES	3	30	2	19
CARDENAS	15	185	20	145
CERRITOS	20	215	0	39
CIUDAD DEL MAIZ	11	218	25	135
CIUDAD FERNANDEZ	2	58	2	29
LAGUNILLAS	0	3	2	25
RAYON	2	27	4	39
RIOVERDE	83	945	129	1,495
SAN CIRO DE ACOSTA	2	23	0	34
S. NICOLAS TOLENTINO	2	14	1	9
SANTA CATARINA	3	67	6	45
VILLA JUAREZ	6	58	2	20
AQUISMON	34	474	58	418
CIUDAD VALLES	329	4,080	343	3,259
EBANO	54	500	44	393
SAN VICENTE T.	10	125	23	181
TAMASOPO	37	268	25	235
TAMUIN	50	890	51	571
TANLAJAS	7	154	18	118
TANQUIAN DE ESCOBEDO	10	85	10	70
EL NARANJO	46	485	35	363
TANCANHUITZ SANTOS	9	125	12	90
COXCATLAN	2	77	12	80
HUEHUETLAN	9	78	4	57
SAN ANTONIO	4	94	8	31
SAN MARTIN CHAL.	9	121	9	75
TAMAZUNCHALE	67	569	34	507
TAMPACAN	7	39	2	12
TAMPAMOLON	9	99	10	96
AXTLA DE TERRAZAS	26	203	14	214
XILITLA	15	143	19	110
MATLAPA	10	106	28	198
TOTAL	2,019	23,171	2,865	25,501

Desnutrición en menor de 5 años

Casos por Municipio

MUNICIPIOS	2015		2014	
	SEM.	ACUM.	SEM.	ACUM.
SAN LUIS POTOSI	14	103	16	131
SOLEDAD DE G. S.	0	24	2	44
CATORCE	0	0	3	4
CEDRAL	0	1	2	10
CHARCAS	1	3	0	2
MATEHUALA	1	8	4	14
MOCTEZUMA	0	8	0	3
SANTO DOMINGO	0	2	0	1
VANEGAS	0	2	1	4
VENADO	2	8	0	3
VILLA DE GUADALUPE	1	5	0	0
VILLA DE LA PAZ	0	0	0	1
VILLA DE RAMOS	0	9	2	14
VILLA DE ARISTA	0	2	0	1
AHUALULCO	0	4	1	1
A.DE LOS INFANTE	0	0	0	0
CERRO DE SAN PEDRO	0	0	0	1
GUADALCAZAR	0	5	0	4
MEXQUITIC	0	8	0	9
SALINAS	0	3	0	4
SANTA MARIA DEL RIO	0	8	1	13
TIERRANUEVA	0	2	0	6
VILLA DE ARRIAGA	0	0	1	4
VILLA DE REYES	2	24	0	20
VILLA HIDALGO	0	0	0	1
ZARAGOZA	3	5	0	4
ALAJUINES	0	1	2	8
CARDENAS	0	0	0	1
CERRITOS	1	1	1	5
CIUDAD DEL MAIZ	0	0	1	2
CIUDAD FERNANDEZ	0	6	1	2
LAGUNILLAS	0	4	0	1
RAYON	0	7	1	5
RIOVERDE	0	7	0	14
SAN CIRO DE ACOSTA	0	1	0	0
S. NICOLAS TOLENTINO	0	0	0	0
SANTA CATARINA	1	2	0	1
VILLA JUAREZ	0	1	0	1
AQUISMON	0	9	2	9
CIUDAD VALLES	4	20	2	13
EBANO	1	6	2	9
SAN VICENTE T.	0	2	0	7
TAMASOPO	1	8	2	2
TAMUIN	0	2	10	31
TANLAJAS	0	1	0	4
TANQUIAN DE ESCOBEDO	0	1	1	4
EL NARANJO	0	2	0	6
TANCANHUITZ SANTOS	1	6	3	4
COXCATLAN	4	6	2	8
HUEHUETLAN	0	4	3	6
SAN ANTONIO	0	1	0	4
SAN MARTIN CHAL.	0	4	1	6
TAMAZUNCHALE	0	21	1	12
TAMPACAN	2	8	0	3
TAMPAMOLON	0	1	1	4
AXTLA DE TERRAZAS	0	4	0	3
XILITLA	0	2	0	3
MATLAPA	0	3	0	2
TOTAL	39	375	69	479

Infecciones Respiratoria Agudas

Casos por Municipio

MUNICIPIOS	2015		2014	
	SEM.	ACUM.	SEM.	ACUM.
SAN LUIS POTOSI	3,756	54,525	3,167	62,251
SOLEDAD DE G. S.	525	8,068	479	9,020
CATORCE	94	1,055	57	1,610
CEDRAL	84	1,457	116	1,968
CHARCAS	204	2,673	143	2,927
MATEHUALA	974	14,074	1,247	17,760
MOCTEZUMA	65	1,225	94	1,321
SANTO DOMINGO	50	1,192	99	1,926
VANEGAS	37	993	57	1,116
VENADO	55	818	70	1,511
VILLA DE GUADALUPE	54	913	51	1,227
VILLA DE LA PAZ	28	292	20	159
VILLA DE RAMOS	230	3,623	249	4,731
VILLA DE ARISTA	137	1,791	99	1,434
AHUALULCO	126	1,261	94	1,634
A.DE LOS INFANTE	38	362	18	285
CERRO DE SAN PEDRO	0	51	5	176
GUADALCAZAR	90	1,555	141	2,609
MEXQUITIC	216	3,006	185	3,151
SALINAS	234	3,409	221	4,231
SANTA MARIA DEL RIO	224	3,401	228	3,620
TIERRANUEVA	29	684	70	745
VILLA DE ARRIAGA	82	1,998	93	1,185
VILLA DE REYES	476	7,074	369	5,437
VILLA HIDALGO	75	1,406	87	1,343
ZARAGOZA	243	3,532	287	3,161
ALAJUINES	23	609	43	726
CARDENAS	105	1,802	74	1,341
CERRITOS	106	2,034	57	1,816
CIUDAD DEL MAIZ	157	2,074	106	1,794
CIUDAD FERNANDEZ	126	1,608	84	1,535
LAGUNILLAS	26	364	33	592
RAYON	15	440	66	818
RIOVERDE	509	10,173	586	11,051
SAN CIRO DE ACOSTA	16	303	20	415
S. NICOLAS TOLENTINO	27	259	19	309
SANTA CATARINA	54	1,139	45	626
VILLA JUAREZ	52	728	40	662
AQUISMON	430	6,118	362	4,952
CIUDAD VALLES	1,634	25,232	1,459	19,747
EBANO	280	3,530	240	3,204
SAN VICENTE T.	41	730	92	1,086
TAMASOPO	165	2,800	188	2,393
TAMUIN	285	4,018	359	4,263
TANLAJAS	100	1,857	146	1,865
TANQUIAN DE ESCOBEDO	69	1,024	46	909
EL NARANJO	148	2,416	176	2,431
TANCANHUITZ SANTOS	95	1,647	52	1,302
COXCATLAN	35	1,033	80	997
HUEHUETLAN	91	1,111	68	1,014
SAN ANTONIO	61	945	57	782
SAN MARTIN CHAL.	73	1,388	77	1,454
TAMAZUNCHALE	367	5,480	364	6,554
TAMPACAN	26	477	21	541
TAMPAMOLON	47	1,103	95	1,160
AXTLA DE TERRAZAS	156	1,899	140	1,936
XILITLA	171	2,819	268	2,810
MATLAPA	83	1,111	123	1,441
TOTAL	13,699	208,709	13,332	219,064

Casos por Municipio

MUNICIPIOS	2015		2014	
	SEM.	ACUM.	SEM.	ACUM.
SAN LUIS POTOSI	1,200	15,280	1,123	15,934
SOLEDAD DE G. S.	173	2,720	167	2,809
CATORCE	29	323	20	457
CEDRAL	25	554	50	738
CHARCAS	73	698	41	720
MATEHUALA	315	4,226	417	5,000
MOCTEZUMA	17	373	36	454
SANTO DOMINGO	12	332	27	510
VANEGAS	12	300	20	373
VENADO	15	195	21	380
VILLA DE GUADALUPE	12	267	17	323
VILLA DE LA PAZ	8	90	8	52
VILLA DE RAMOS	97	1,412	83	1,640
VILLA DE ARISTA	68	719	42	510
AHUALULCO	45	434	28	474
A.DE LOS INFANTE	8	73	1	60
CERRO DE SAN PEDRO	0	19	3	68
GUADALCAZAR	20	394	54	766
MEXQUITIC	67	907	62	920
SALINAS	71	1,232	95	1,223
SANTA MARIA DEL RIO	79	1,090	77	1,055
TIERRANUEVA	10	219	14	215
VILLA DE ARRIAGA	30	787	43	444
VILLA DE REYES	207	2,441	175	1,913
VILLA HIDALGO	27	387	31	349
ZARAGOZA	121	1,369	127	1,228
ALAJUINES	7	139	14	166
CARDENAS	35	445	21	289
CERRITOS	36	521	17	399
CIUDAD DEL MAIZ	56	562	47	625
CIUDAD FERNANDEZ	48	594	34	558
LAGUNILLAS	7	91	8	160
RAYON	4	137	22	267
RIOVERDE	170	3,157	266	3,845
SAN CIRO DE ACOSTA	6	82	9	128
S. NICOLAS TOLENTINO	8	92	5	95
SANTA CATARINA	24	276	11	215
VILLA JUAREZ	10	173	18	198
AQUISMON	152	2,127	131	1,850
CIUDAD VALLES	408	6,290	453	5,174
EBANO	78	865	80	790
SAN VICENTE T.	12	222	33	334
TAMASOPO	44	631	63	662
TAMUIN	99	1,209	133	1,281
TANLAJAS	20	570	61	652
TANQUIAN DE ESCOBEDO	11	219	4	149
EL NARANJO	40	728	66	736
TANCANHUITZ SANTOS	27	388	13	339
COXCATLAN	15	339	30	319
HUEHUETLAN	26	318	19	270
SAN ANTONIO	19	304	16	222
SAN MARTIN CHAL.	23	378	26	388
TAMAZUNCHALE	117	1,679	144	2,022
TAMPACAN	12	147	7	165
TAMPAMOLON	14	335	27	314
AXTLA DE TERRAZAS	42	475	45	610
XILITLA	62	859	107	973
MATLAPA	30	400	51	587
TOTAL	4,403	61,593	4,763	63,397

CANAL ENDÉMICO DEL 2008 AL 2015
INFECCIONES RESPIRATORIAS AGUDAS

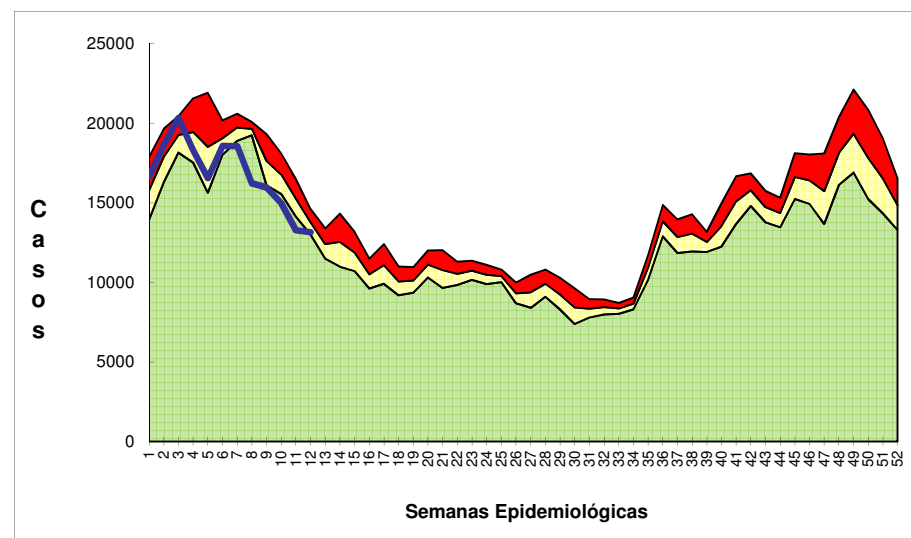

IRAS EN MENORES DE 5 AÑOS

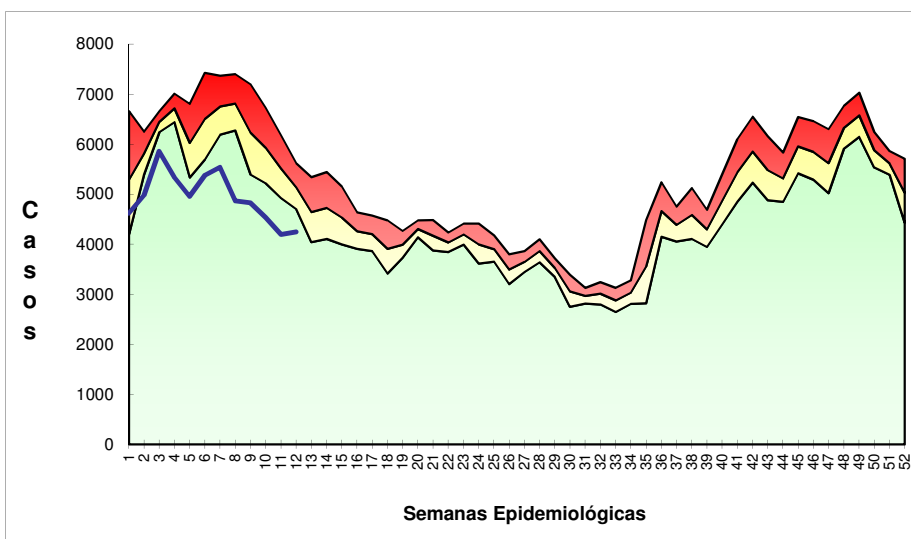

Zona de Alarma

Zona de Control

Zona de Éxito

Casos