

DIRECTORIO

Dr. Roberto Ávalos Carbajal.
Director General
Editor

Dr. Jorge Octavio García Díaz.
Director de Políticas Y Calidad en Salud
Co - Editor

Marcelo Aranda Álvarez.
Subdirector de Epidemiología
Co - Editor

Dr. Juan Pablo Castillo Palencia.
Jefe Depto. V.U.E.D.
Colaborador

Dra. Rosa Norma Salado Godos
Responsable de Morbilidad y Mortalidad
Colaborador

L.I. Eduardo Salazar Urrea.
Resp. Sist. Comp. V.U.E.D.
Colaborador.

¿Te interesa participar en el boletín?

Contáctanos o mándanos tu editorial: epidemia_99@hotmail.com,
epi_slp@dgepi.salud.gob.mx
Consulta el boletín en nuestra página de Internet www.slpsalud.gob.mx
en el link Epidemiología

Dirección de Políticas y Calidad en Salud
Subdirección de Epidemiología
Departamento de Vigilancia, Urgencias Epidemiológicas y Desastres



Epidemiológico

15

EDITORIAL	2
CASOS NUEVOS DE ENFERMEDADES	4
SALUD REPRODUCTIVA Y ATENCIÓN A LA INFANCIA Y ADOLESCENCIA	5
ENFERMEDAD FEBRIL EXANTEMÁTICA	6
TUBERCULOSIS PULMONAR	7
INFECCIÓN ASINTOMÁTICA POR VIH	8
SÍNDROME DE INMUNODEFICIENCIA ADQUIRIDA	9
INFECCIONES RESPIRATORIAS AGUDAS	10
IRA'S EN MENORES DE 5 AÑOS	11
CANAL ENDEMICO DE IRA'S	12
DESNUTRICIÓN EN MENORES DE 5 AÑOS	13
ENFERMEDADES DIARREICAS AGUDAS	14
EDA'S EN MENORES DE 5 AÑOS	15
CANAL ENDÉMICO DE EDA'S	16
DIABETES MELLITUS NO INSULINODEPENDIENTE	17
HIPERTENSIÓN ARTERIAL	18
OTRAS ENFERMEDADES DE INTERÉS EPIDEMIOLÓGICO	
Zoonosis	19
Micobacteriosis	19
Transmisibles por vector	19
INFECCIONES DE TRANSMISIÓN SEXUAL	19
DEFUNCIONES MATERNAS	20
DEFUNCIONES DE PROGRAMAS PRIORITARIOS	21
INDICADORES DE SUIVE	22

CONSISTENCIA DEL SUIVE
SAN LUIS POTOSÍ
PRIMER TRIMESTRE 2015.

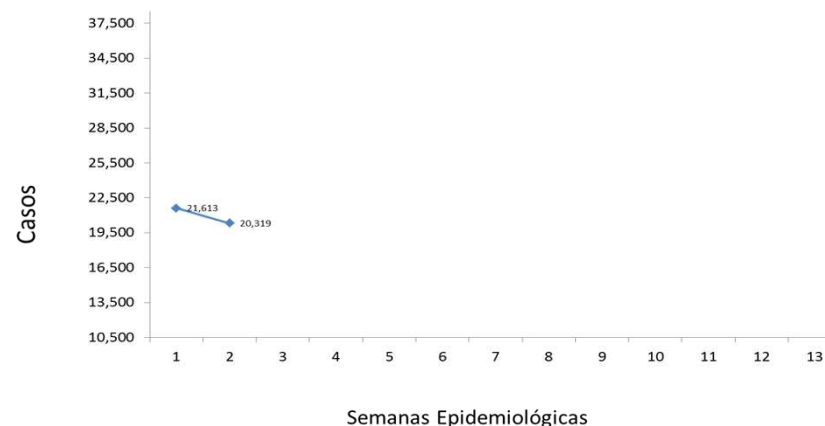

Fuente: Suiwe, 2015

Institución	SSA	IMSS-RO	ISSSTE	IMSS-PROPS	PEMEX	SEDENA	OTRAS	ESTATAL
Cobertura	100	100	100	100	100	100	100	100
Oportunidad	100	100	100	100	100	100	100	100
R.S.M.	0.50	0.00	4.34	1.41	0.00	0.00	0.00	1.03

RSM aceptable: < 5%

Jurisdicción	S. S. A.					
	I	II	III	IV	V	VI
Cobertura	100	100	100	100	100	100
Oportunidad	100	100	100	100	100	100
R.S.M.	3.33	0.00	0.00	3.44	0.00	4.34

* Casos de notificación inmediata

Crónico Degenerativo

DESCRIPCIÓN DEL DIAGNÓSTICO	2015	2014
DIABETES MELLITUS	325	465
HIPERTENSIÓN ARTERIAL	113	122

Suicidios

DESCRIPCIÓN DEL DIAGNÓSTICO	2015	2014
LESIONES AUTO INFLINGIDAS	23	27

Tuberculosis Pulmonar

DESCRIPCIÓN DEL DIAGNÓSTICO	2015	2014
TUBERCULOSIS PULMONAR	9	4

Cáncer en la Mujer

DESCRIPCIÓN DEL DIAGNÓSTICO	2015	2014
CÁNCER CÉRVICO UTERINO	16	12
CÁNCER DE MAMA	11	20

En menores de 5 años

DESCRIPCIÓN DEL DIAGNÓSTICO	2015	2014
EDA'S	0	0
IRA'S	8	4
DESNUTRICION	0	1

Temporada de Calor y cólera

La exposición al calor excesivo puede causar enfermedades, lesiones y muerte. La temporada de calor abarca desde la tercera semana de marzo hasta la tercera semana de octubre.

Alrededor de 400 personas mueren de forma semanal durante la temporada de calor cada año en el mundo, por problemas de salud que se ven agravados por la exposición al calor excesivo, la mayoría de estas muertes se producen durante el verano. Los ancianos, niños menores de 5 años y las personas con enfermedades crónicas tienen mayor riesgo.

En México las ondas de calor son cada vez más frecuentes, en primavera y verano las temperaturas en varias poblaciones oscilan entre los 30 y 50 °C, situación que representa un riesgo para la salud de la población.

Los problemas de salud más frecuentes son las enfermedades diarreicas agudas transmitidas por agua y alimentos contaminados o el deterioro de los mismos, incluyendo Cólera, además de las quemaduras solares, el golpe de calor y agotamiento por calor.

Enfermedades Diarreicas Agudas (EDA):

Según la Organización Mundial de la Salud (OMS), cada año se producen 2000 millones de casos de diarrea en todo el mundo, por lo que son una de las principales causas de morbilidad mundial. En México y específicamente en San Luis Potosí, las EDAs ocupan el tercer lugar de morbilidad en lo que va del año. Esta patología está relacionada con las condiciones de vida, al acceso a agua potable y saneamiento básico.

Cólera:

Según cifras de la OMS, cada año se registran de 3 a 5 millones de casos de cólera a nivel mundial y entre 100 y 120 mil defunciones. África es el continente más afectado con el 71% de los casos y 83.5 % de las defunciones. En América en el 2013, se reportó el fin de un brote en Haití y República Dominicana que dio inicio en el 2010. En México el Cólera se reintrodujo en 1991, registrándose 45,924 casos y 552 defunciones hasta el 2001. En el año 2013 se notificó un brote con un total de 187 casos confirmados y 1 fallecimiento. De estos casos, 160 se registraron en Hidalgo, 3 en el D.F., 9 en el Estado de México, 13 en Veracruz y 2 en San Luis Potosí. Para el 2014, se registraron 15 casos de Cólera, 14 en Hidalgo y uno en Querétaro. En lo que va del año no se han confirmado casos de cólera en México.

Efectos de la luz y calor:

Durante el 2014, en México se registraron 443 casos de daños a la salud, siendo el Estado de Sonora quien notificó el mayor número de casos y defunciones por patologías relacionadas al calor. En cuanto a defunciones, en el 2014 se registraron 23 muertes por efectos de luz y calor lo cual mostró un incremento con respecto al año previo en el que se registrarón 8 defunciones. Este grupo de enfermedades incluyen:

Las quemaduras solares (por exposición directa a la luz solar que provoca edema, eritema, dolor, vesículas y/o aumento de la temperatura corporal), el agotamiento por calor (por exposición al calor que produce aumento de la temperatura corporal e insuficiencia de múltiples órganos, con los síntomas de astenia, adinamia, cefalea, náusea, temperatura corporal de 40 C o mas, deshidratación, confusión mental, eritema, astenia y/o adinamia), y el golpe del calor (por exposición al calor extremo, el organismo es incapaz de disipar el calor presentando temperatura corporal de 41 C o mayor, deshidratación, cefalea, fatiga, sed, náusea, vomito, somnolencia, espasmos musculares, convulsiones y perdida de la conciencia).

Recomendaciones:

Evitar periodos de exposición prolongados o repetidos sobre todo en las horas de mayor radiación (11 a 15 horas).

Ingerir más líquidos de lo acostumbrado, sin esperar a tener sed, de preferencia ingerir bebidas sin alcohol, sin azúcar y descafeinadas.

Elegir las primeras horas del día para llevar a cabo actividades al aire libre y deportivas.

Viste ropa ligera y utiliza sombrero o sombrilla para protegerte del sol.

No permanecer en vehículos estacionados o cerrados por tiempos prolongados.

Lavar y desinfectar frutas y verduras. Cocinar carnes, huevo, pescado hasta que estén bien cocidos. Evitar el consumo de alimentos en la calle. Mantener los alimentos crudos en refrigeración y no mezclarlos con alimentos cocidos. No dejar los alimentos cocidos por más de 2 horas a temperatura ambiente, para evitar su descomposición.

Lavar tus manos de forma frecuente con agua y jabón, antes de comer, servir, preparar alimentos y después de ir al baño y manejar desechos.

Consumir agua hervida o desinfectada.

Si presenta quemaduras, enfermedad diarreica aguda o cualquier síntoma de deshidratación, no se automedique, acuda a su centro de salud más cercano.

Fuente: Centro Nacional de Programas Preventivos y control de Enfermedades, CENAPRECE, México, 2015.
Direccion General de Epidemiologia.

Mortalidad

#	MM	Edad	J.S.	Fecha Def.	Lugar Def.	Institución	Clasificación	Diagnósticos
1	OHR	38	6	02/01/2015	HG Cd. Valles	MSS Prosp	Directa	Síndrome de dificultad respiratoria, Fibrosis pulmonar
2	IMR	25	2	30/01/2015	Trayecto	MSS Prosp	Pendiente	Falla Miocárdica Aguda
3	BGR	16	1	26/01/2015	HC DR IMP	SSA	Indirecta	Hemorragia Pulmonar LES
4	HEM	36	1	17/03/2015	HGZNF 1	MSS	Indirecta	Acidosis metabólica, coagulación intravascular diseminada hígado graso
5	CRR	26	1	30/03/2015	Hogar	MSS	Pendiente	Muerte obstétrica de causa no especificada

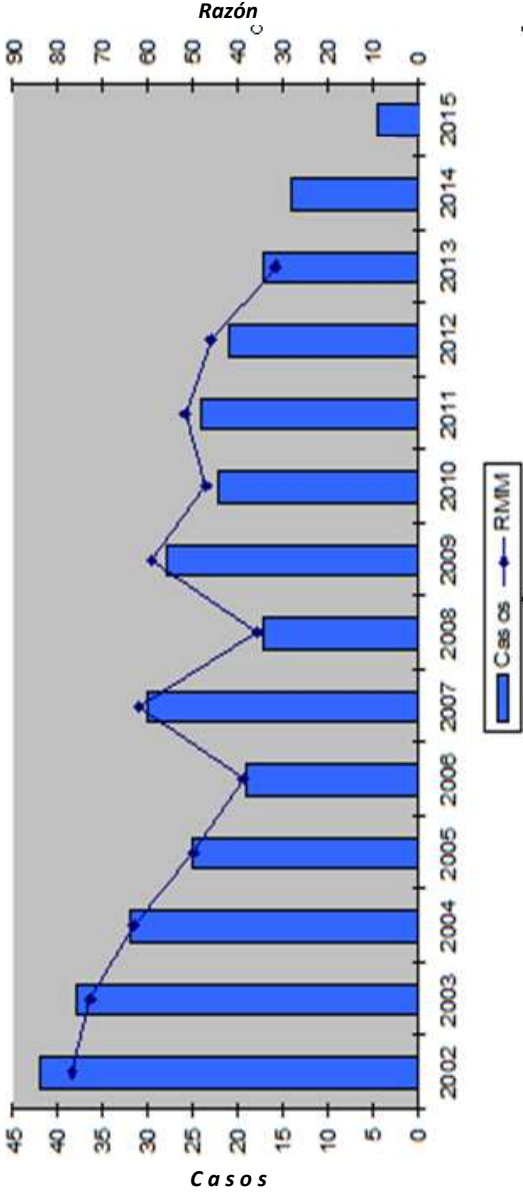

Enfermedades de Interés Epidemiológico

Zoonosis

ENFERMEDAD	2015		2014	
	SEM.	ACUM.	SEM.	ACUM.
BRUCELOSIS	3	22	0	4
LEPTOSPIROSIS	0	0	0	0
RABIA	0	0	0	0
CISTICERCOSIS	0	1	0	2
MORDEDURAS POR PERRO	102	1253	72	1148
MORDEDURAS POR OTROS MAMIFEROS	5	60	11	112
TENIASIS, (+)	0	0	0	1
CISTICERCOSIS, (+)	0	2	0	2

Micobacteriosis

ENFERMEDAD	2015		2014	
	SEM.	ACUM.	SEM.	ACUM.
TUBERCULOSIS PULMONAR	13	98	7	81
TUBERCULOSIS OTRAS FORMAS	12	55	5	24
TUBERCULOSIS MENINGEA	0	3	1	1
LEPRA	0	1	0	0

Enfermedades Transmisibles por Vector

ENFERMEDAD**	2015		2014**	
	SEM.	ACUM.	SEM.	ACUM.
DENGUE CLASICO CASOS CONFIRMADOS	4	25	2	43
DENGUE HEMORRAGICO CASOS CONFIRMADOS	0	0	0	2
PALUDISMO POR P. FALCIPARUM	0	0	0	0
PALUDISMO POR P. VIVAX	0	0	0	0
ENFERMEDAD DE CHAGAS	0	2	0	1

**Casos Autóctonos.

Infecciones de Transmisión Sexual

ENFERMEDAD	2015		2014	
	SEM.	ACUM.	SEM.	ACUM.
CANDIDIASIS UROGENITAL	108	1,566	127	2,245
CHANCRO BLANDO	0	6	1	6
INFECCION GONOCOCICA GENITOURINARIA, (+)	0	22	1	14
LINFOGRANULOMA VENÉREO POR CLAMIDIAS	0	2	0	1
TRICOMONIASIS UROGENITAL	31	491	51	622
VIRUS DEL PAPILOMA HUMANO, (+)	6	169	7	144
SÍFILIS ADQUIRIDA, (+)	0	12	2	19
HERPES GENITAL, (+)	0	28	1	26
HEPATITIS AGUDA TIPO "B"	0	2	0	3
INFECCION ASINTOMÁTICA POR VIH	4	31	4	26
SIDA	0	26	2	16

Casos Nuevos de Enfermedades

DESCRIPCIÓN DEL DIAGNÓSTICO	2015		2014	
	SEM.	ACUM.	SEM.	ACUM.
ACCIDENTES DE TRANSPORTE EN VEHICULOS CON MOTOR	137	1,659	137	2,400
AMIBIASIS INTESTINAL	147	1,701	149	1,671
ASCARIASIS	18	237	25	380
ASMA Y ESTADO ASMÁTICO	143	2,500	161	2,577
CIRROSIS HEPÁTICA NO ALCOHÓLICA	0	16	2	15
CONJUNTIVITIS	550	4467	400	4586
COLERA	0	0	0	0
DIABETES MELLITUS INSULINODEPENDIENTE, (TIPO I)	2	33	1	38
DIARREA DEBIDA A ROTAVIRUS	0	3	0	2
EFFECTOS INDESEABLES POR VAC. Y SUB. BIOLÓGICAS	0	16	1	12
ENFERMEDAD ALCOHÓLICA DEL HÍGADO	6	57	2	41
ENFERMEDADES CEREBROVASCULARES	22	367	16	334
ENFERMEDADES ISQUEMICAS DEL CORAZON	28	526	24	422
ENTEROBIASIS	3	65	6	126
ERISPELA	4	46	3	47
ESCABIOSIS	37	522	26	271
ESCARLATINA	1	22	3	28
FIEBRE REUMÁTICA AGUDA	0	1	0	0
FIEBRE TIFOIDEA	7	222	11	154
GIARDIASIS	8	192	10	202
GINGIVITIS Y ENFERMEDAD PERIODONTAL	825	13,749	1,138	13,694
HEPATITIS TIPO "A"	4	97	23	335
HEPATITIS TIPO "C"	1	7	1	2
OTRAS HEPATITIS VIRALES AGUDAS	0	1	0	0
INFECCIÓN DE VÍAS URINARIAS	2,357	29,158	2,200	29,465
INFECC. INVASIVAS POR HAEMOPHILUS INFLUENZAE	0	0	0	0
INFLUENZA	0	68	14	343
INTOXICACIÓN POR PLAGUICIDAS	0	9	1	1
INTOXICACIÓN AGUDA POR ALCOHOL	13	137	16	117
INTOXICACIÓN ALIMENTARIA BACTERIANA	24	410	33	394
INTOXICACIÓN POR PICADURA DE ALACRÁN	10	36	11	56
INTOXICACIÓN POR PONZONA DE ANIMALES	7	86	10	101
MENINGO ENCEFALITIS AMEBIANA PRIMARIA	0	0	0	0
MENINGO ENCEFALITIS POR H. INFLUENZAE	0	0	0	0
MENINGITIS MENINGOCÓCICA	0	0	0	0
MENINGITIS	0	23	3	14
MORDEDURA POR SERPIENTE	15	79	11	74
NEUMONIAS Y BRONCONEUMONIAS	85	2095	61	2123
OTITIS MEDIA AGUDA	402	6900	310	6090
OTRAS HELMINTIASIS	77	768	54	790
PARATIFOIDEA Y OTRAS SALMONELOSIS	0	71	11	170
PEATÓN LESIONADO EN ACCIDENTE DE TRANS.	3	241	15	209
QUEMADURAS	44	684	49	790
SHIGELOSIS	1	32	0	32
TIFO EPIDÉMICO	0	0	0	0
TIFO MURINO	0	0	0	0
TOXOPLASMOSIS	0	0	0	0
ÚLCERAS, GASTRITIS Y DUODENITIS	701	9,561	772	9,697
VARICELA	170	2,301	301	3,014
VIOLENCIA INTRAFAMILIAR	6	198	8	94
Total	5,858	79,363	6,019	80,911

Cáncer en la Mujer

ENFERMEDAD	2015		2014	
	SEM.	ACUM.	SEM.	ACUM.
TUMOR MALIGNO DE MAMA	6	107	5	140
TUMOR MALIGNO DEL CUELLO DEL ÚTERO	3	20	1	15
DISPLASIA CERVICAL LEVE, MODERADA	14	246	23	414
DISPLASIA CERVICAL SEVERA Y CACU INSITU	0	19	5	40

Morbilidad en el Embarazo

ENFERMEDAD	2015		2014	
	SEM.	ACUM.	SEM.	ACUM.
EMBARAZO ECTÓPICO	0	7	0	6
DESPRENDIMIENTO PREMATURO DE LA PLACENTA [AE]	0	0	0	0
TRABAJO DE PARTO Y PARTO COMPLICADOS POR HEM	7	40	0	2
HEMORRAGIA POSTPARTO	2	22	0	12
EDEMA, PROTEINURIA Y TRANS. HIPER. DEL	32	634	30	468
EMBARAZO TERMINADO EN ABORTO	27	315	18	253
PLACENTA PREVIA	0	0	0	2
SEPSIS PUERPERAL	0	0	1	2
DIABETES EN EL EMBARAZO	7	144	11	89

Defectos al Nacimiento y otras de Interés

ENFERMEDAD	2015		2014	
	SEM.	ACUM.	SEM.	ACUM.
ANENCEFALIA	0	4	0	3
ENCEFALOCELE	0	0	0	2
MENINGOCELE	0	1	0	0
MIELOMELINGOCELE	0	1	0	1
LABIO Y PALADAR HENDIDO	0	16	1	9
HIPOTIROIDISMO CONGENITO	0	2	0	9
SIFILIS CONGENITA, (+)	0	0	0	1

Enfermedades Prevenibles por Vacunación

ENFERMEDAD	2015		2014	
	SEM.	ACUM.	SEM.	ACUM.
ENFERMEDAD FEBRIL EXANTEMÁTICA	12	92	6	85
SARAMPION	0	0	0	0
RUBEOLA	0	0	0	0
RUBEOLA CONGENITA	0	0	0	0
SD. COQUELUCHOIDE	2	71	3	50
PARALISIS FLACIDA AGUDA	1	4	2	9
TETANOS ADULTO	0	0	0	0
TETANOS NEONATAL	0	0	0	0
DIFTERIA, (+)	0	0	0	0
PAROTIDITIS INFECCIOSA MENORES DE 5 AÑOS	1	27	1	34
POLIOMIELITIS AGUDA	0	0	0	0
TOS FERINA, (+)	1	20	1	14
TUBERCULOSIS MENINGEA	0	3	1	1

Casos por Municipio

MUNICIPIOS	2015		2014	
	SEM.	ACUM.	SEM.	ACUM.
SAN LUIS POTOSI	57	1,409	84	1,849
SOLEDAD DE G. S.	18	290	22	261
CATORCE	0	3	2	10
CEDRAL	0	16	1	14
CHARCAS	0	14	1	8
MATEHUALA	23	228	5	97
MOCTEZUMA	2	23	0	12
SANTO DOMINGO	1	16	4	16
VANEGAS	1	6	0	8
VENADO	3	22	0	20
VILLA DE GUADALUPE	2	16	0	9
VILLA DE LA PAZ	0	0	1	2
VILLA DE RAMOS	1	54	5	57
VILLA DE ARISTA	0	9	0	7
AHUALULCO	1	26	0	17
A. DE LOS INFANTE	1	7	0	5
CERRO DE SAN PEDRO	0	3	0	1
GUADALCAZAR	0	18	3	23
MEXQUITIC	1	10	1	31
SALINAS	2	28	3	46
SANTA MARIA DEL RIO	4	83	3	55
TIERRANUEVA	0	12	0	3
VILLA DE ARRIAGA	0	29	4	16
VILLA DE REYES	3	102	4	44
VILLA HIDALGO	0	11	0	22
ZARAGOZA	2	33	2	42
ALAHUQUINES	0	17	1	6
CARDENAS	2	37	5	42
CERRITOS	3	21	1	16
CIUDAD DEL MAIZ	1	29	2	31
CIUDAD FERNANDEZ	2	45	2	28
LAGUNILLAS	0	2	2	12
RAYON	0	7	1	22
RIOVERDE	7	121	10	209
SAN CIRO DE ACOSTA	0	5	4	31
S. NICOLAS TOLENTINO	0	14	2	8
SANTA CATARINA	2	16	2	13
VILLA JUAREZ	0	7	0	7
AQUISMÓN	2	28	0	39
CIUDAD VALLES	45	852	47	645
EBANO	4	65	6	89
SAN VICENTE T.	3	25	3	21
TAMASOPO	2	55	2	53
TAMUÍN	5	69	2	85
TANLAJAS	4	26	1	33
TANQUIAN DE ESCOBEDO	1	20	0	26
EL NARANJO	3	64	5	54
TANCANHUITZ SANTOS	1	10	3	27
COXCATLÁN	4	17	1	16
HUEHUETLÁN	0	12	0	3
SAN ANTONIO	0	10	1	8
SAN MARTÍN CHAL.	6	57	4	47
TAMAZUNCHALE	4	94	2	144
TAMPACÁN	1	9	0	11
TAMPAMOLÓN	1	19	2	40
AXTLA DE TERRAZAS	3	54	4	26
XILITLA	0	16	1	30
MATLAPA	3	23	3	15
TOTAL	231	4,314	264	4,512

Casos por Municipio

MUNICIPIOS	2015		2014	
	SEM.	ACUM.	SEM.	ACUM.
SAN LUIS POTOSI	58	1,201	82	1,483
SOLEDAD DE G. S.	19	279	14	251
CATORCE	0	2	0	5
CEDRAL	0	14	1	4
CHARCAS	0	4	1	9
MATEHUALA	13	147	11	116
MOCTEZUMA	1	12	0	7
SANTO DOMINGO	0	13	0	8
VANEGAS	2	6	2	7
VENADO	0	11	1	9
VILLA DE GUADALUPE	0	6	0	3
VILLA DE LA PAZ	0	1	0	3
VILLA DE RAMOS	1	25	3	32
VILLA DE ARISTA	0	6	0	6
AHUALULCO	4	16	0	5
A. DE LOS INFANTE	1	2	0	0
CERRO DE SAN PEDRO	0	2	0	0
GUADALCAZAR	0	0	1	14
MEXQUITIC	0	11	1	23
SALINAS	1	20	0	19
SANTA MARIA DEL RIO	1	44	1	18
TIERRANUEVA	0	2	0	4
VILLA DE ARRIAGA	0	21	2	14
VILLA DE REYES	11	86	6	46
VILLA HIDALGO	2	13	1	9
ZARAGOZA	5	43	0	39
ALAQUINES	0	8	2	3
CARDENAS	4	22	1	18
CERRITOS	1	23	0	7
CIUDAD DEL MAIZ	1	15	2	16
CIUDAD FERNANDEZ	2	28	4	27
LAGUNILLAS	0	1	0	2
RAYON	1	10	0	23
RIOVERDE	9	118	15	187
SAN CIRO DE ACOSTA	0	12	7	18
S. NICOLAS TOLENTINO	1	3	0	3
SANTA CATARINA	2	9	2	10
VILLA JUAREZ	0	9	0	2
AQUISMON	3	29	2	35
CIUDAD VALLES	58	663	26	423
EBANO	3	53	5	77
SAN VICENTE T.	0	16	1	9
TAMASOPO	1	28	4	47
TAMUIN	6	58	3	59
TANLAJAS	3	25	1	14
TANQUIAN DE ESCOBEDO	4	27	0	16
EL NARANJO	1	41	0	44
TANCANHUITZ SANTOS	0	13	0	9
COXCATLAN	0	6	2	19
HUEHUETLAN	1	7	0	5
SAN ANTONIO	0	9	0	4
SAN MARTIN CHAL.	2	16	1	16
TAMAZUNCHALE	9	81	15	103
TAMPACAN	2	8	0	4
TAMPAMOLON	1	15	0	14
AXTLA DE TERRAZAS	1	37	5	34
XILITLA	3	17	1	24
MATLAPA	2	17	2	23
TOTAL	240	3,411	228	3,429

Figura 1: ESAVI, clasificación Clínica



Figura 2: ESAVI, notificación por Institución.

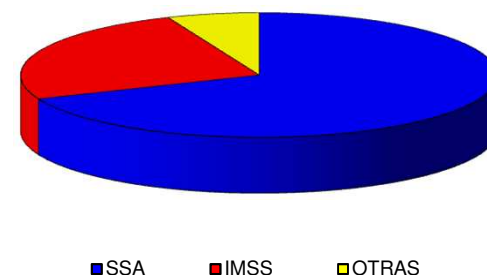

Casos por Municipio

MUNICIPIOS	2015		2014	
	SEM.	ACUM.	SEM.	ACUM.
SAN LUIS POTOSI	2	22	3	13
SOLEDAD DE G. S.	3	7	0	7
CATORCE	0	0	0	0
CEDRAL	0	0	0	0
CHARCAS	0	0	0	0
MATEHUALA	1	2	0	6
MOCTEZUMA	0	0	0	0
SANTO DOMINGO	0	0	0	0
VANEGAS	0	0	0	0
VENADO	0	0	0	0
VILLA DE GUADALUPE	0	0	0	0
VILLA DE LA PAZ	0	0	0	0
VILLA DE RAMOS	0	0	0	0
VILLA DE ARISTA	0	0	0	0
AHUALULCO	0	1	0	0
A.DE LOS INFANTE	0	1	0	0
CERRO DE SAN PEDRO	0	0	0	0
GUADALCAZAR	0	2	0	0
MEXQUITIC	0	1	0	1
SALINAS	0	0	0	0
SANTA MARIA DEL RIO	0	0	0	0
TIERRANUEVA	0	0	0	0
VILLA DE ARRIAGA	0	0	0	0
VILLA DE REYES	0	1	0	0
VILLA HIDALGO	0	0	0	0
ZARAGOZA	0	1	0	1
ALAQUINES	0	1	0	1
CARDENAS	0	0	1	1
CERRITOS	0	1	0	2
CIUDAD DEL MAIZ	0	0	0	0
CIUDAD FERNANDEZ	0	1	0	1
LAGUNILLAS	0	0	0	1
RAYON	0	1	0	1
RIOVERDE	1	6	0	3
SAN CIRO DE ACOSTA	0	0	0	0
S. NICOLAS TOLENTINO	0	0	0	0
SANTA CATARINA	0	0	0	1
VILLA JUAREZ	0	0	0	0
AQUISMON	0	1	0	5
CIUDAD VALLES	2	18	1	9
EBANO	0	1	0	1
SAN VICENTE T.	0	1	0	0
TAMASOPO	0	0	0	1
TAMUIN	0	1	1	1
TANLAJAS	0	2	0	1
TANQUIAN DE ESCOBEDO	0	0	0	0
EL NARANJO	0	1	0	0
TANCANHUITZ SANTOS	0	1	0	2
COXCATLAN	0	1	1	2
HUEHUETLAN	1	2	0	0
SAN ANTONIO	0	0	0	1
SAN MARTIN CHAL.	0	0	0	0
TAMAZUNCHALE	0	9	0	8
TAMPACAN	0	1	0	1
TAMPAMOLON	0	1	0	2
AXTLA DE TERRAZAS	1	3	0	2
XILITLA	1	4	0	2
MATLAPA	1	3	0	4
TOTAL	13	98	7	81

Fuente: Sistema de Información para la Vigilancia Epidemiológica Proceso: VUESLP

CANAL ENDÉMICO DEL 2010 AL 2015
ENFERMEDADES DIARREÍCAS AGUDAS

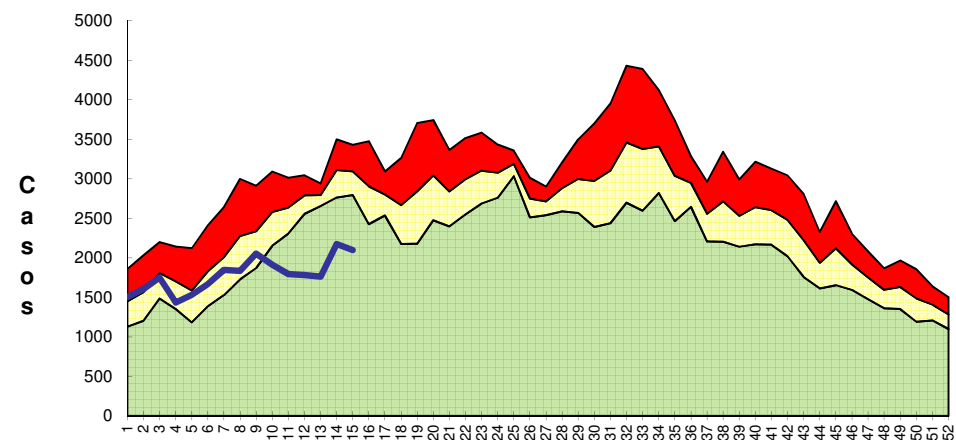

Semanas Epidemiológicas

CANAL ENDÉMICO DEL 2010 AL 2015
EDA'S EN MENORES DE 5 AÑOS

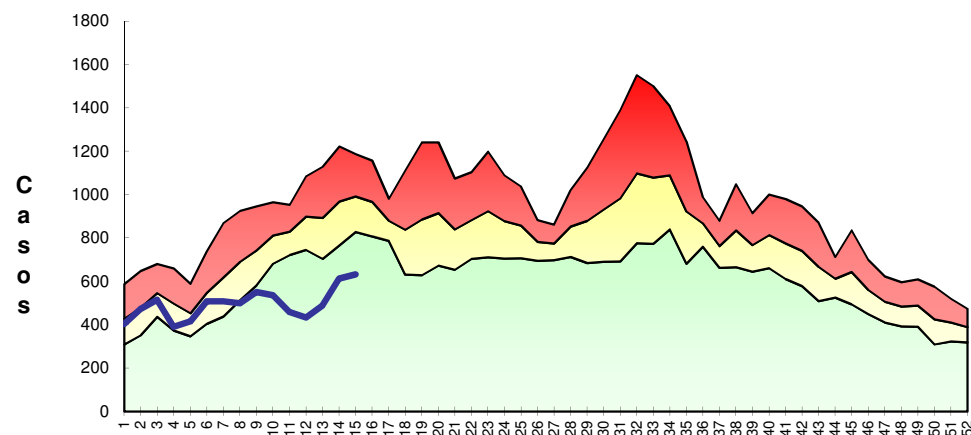

Semanas Epidemiológicas

Zona de Éxito

Casos

Casos por Municipio

MUNICIPIOS	2015		2014	
	SEM.	ACUM.	SEM.	ACUM.
SAN LUIS POTOSI	200	2,278	234	3,640
SOLEDAD DE G. S.	38	374	36	459
CATORCE	1	23	10	51
CEDRAL	5	40	2	39
CHARCAS	7	67	6	41
MATEHUALA	34	463	76	684
MOCTEZUMA	4	22	7	22
SANTO DOMINGO	2	11	2	28
VANEGAS	5	30	1	28
VENADO	5	22	0	17
VILLA DE GUADALUPE	2	15	1	21
VILLA DE LA PAZ	1	12	1	13
VILLA DE RAMOS	8	104	20	142
VILLA DE ARISTA	5	62	16	111
AHUALULCO	3	51	2	67
A.DE LOS INFANTE	2	8	0	2
CERRO DE SAN PEDRO	0	0	0	1
GUADALCAZAR	1	36	3	55
MEXQUITIC	4	74	4	94
SALINAS	13	109	12	114
SANTA MARIA DEL RIO	9	134	8	143
TIERRANUEVA	2	25	3	31
VILLA DE ARRIAGA	5	63	4	43
VILLA DE REYES	33	250	20	330
VILLA HIDALGO	0	35	5	42
ZARAGOZA	14	131	5	101
ALAQUINES	1	3	0	5
CARDENAS	2	73	3	37
CERRITOS	2	62	1	13
CIUDAD DEL MAIZ	10	109	9	85
CIUDAD FERNANDEZ	3	32	2	10
LAGUNILLAS	0	1	1	6
RAYON	0	13	3	23
RIOVERDE	32	408	33	639
SAN CIRO DE ACOSTA	4	19	5	26
S. NICOLAS TOLENTINO	0	9	1	11
SANTA CATARINA	4	33	2	25
VILLA JUAREZ	0	27	8	22
AQUISMON	17	223	24	293
CIUDAD VALLES	88	1,142	83	1,135
EBANO	2	153	22	146
SAN VICENTE T.	4	30	6	68
TAMASOPO	5	64	8	87
TAMUIN	15	271	11	181
TANLAJAS	4	56	6	71
TANQUIAN DE ESCOBEDO	3	19	4	15
EL NARANJO	14	151	12	124
TANCANHUITZ SANTOS	5	40	12	58
COXCATLAN	3	26	4	53
HUEHUETLAN	4	31	6	34
SAN ANTONIO	1	29	0	12
SAN MARTIN CHAL.	6	55	2	24
TAMAZUNCHALE	21	235	41	259
TAMPACAN	1	17	1	8
TAMPAMOLON	3	58	6	50
AXTLA DE TERRAZAS	1	55	4	98
XILITLA	8	68	10	76
MATLAPA	3	42	14	132
TOTAL	669	7,993	822	10,145

Casos por Municipio

MUNICIPIOS	2015		2014	
	SEM.	ACUM.	SEM.	ACUM.
SAN LUIS POTOSI	2	21	1	21
SOLEDAD DE G. S.	0	4	0	0
CATORCE	0	0	0	0
CEDRAL	0	0	0	0
CHARCAS	0	0	0	0
MATEHUALA	1	1	0	0
MOCTEZUMA	0	0	0	0
SANTO DOMINGO	0	0	0	0
VANEGAS	0	0	0	0
VENADO	0	0	0	0
VILLA DE GUADALUPE	0	0	0	0
VILLA DE LA PAZ	0	0	0	0
VILLA DE RAMOS	0	0	0	0
VILLA DE ARISTA	0	0	0	0
AHUALULCO	0	0	0	0
A.DE LOS INFANTE	0	0	0	0
CERRO DE SAN PEDRO	0	0	0	0
GUADALCAZAR	0	0	0	0
MEXQUITIC	0	0	0	0
SALINAS	0	0	0	0
SANTA MARIA DEL RIO	0	0	0	0
TIERRANUEVA	1	1	0	0
VILLA DE ARRIAGA	0	0	0	0
VILLA DE REYES	0	0	0	0
VILLA HIDALGO	0	0	0	0
ZARAGOZA	0	0	0	0
ALAQUINES	0	0	0	0
CARDENAS	0	0	0	0
CERRITOS	0	0	0	0
CIUDAD DEL MAIZ	0	0	0	0
CIUDAD FERNANDEZ	0	0	0	0
LAGUNILLAS	0	0	0	0
RAYON	0	0	0	0
RIOVERDE	0	0	0	0
SAN CIRO DE ACOSTA	0	0	0	0
S. NICOLAS TOLENTINO	0	0	0	0
SANTA CATARINA	0	0	0	0
VILLA JUAREZ	0	0	0	0
AQUISMON	0	0	0	0
CIUDAD VALLES	0	1	3	3
EBANO	0	0	0	0
SAN VICENTE T.	0	0	0	0
TAMASOPO	0	0	0	0
TAMUIN	0	0	0	2
TANLAJAS	0	0	0	0
TANQUIAN DE ESCOBEDO	0	0	0	0
EL NARANJO	0	1	0	0
TANCANHUITZ SANTOS	0	0	0	0
COXCATLAN	0	0	0	0
HUEHUETLAN	0	0	0	0
SAN ANTONIO	0	0	0	0
SAN MARTIN CHAL.	0	0	0	0
TAMAZUNCHALE	0	1	0	0
TAMPACAN	0	0	0	0
TAMPAMOLON	0	0	0	0
AXTLA DE TERRAZAS	0	0	0	0
XILITLA	0	1	0	0
MATLAPA	0	0	0	0
TOTAL	4	31	4	26

Síndrome de inmunodeficiencia adquirida

Casos por Municipio

MUNICIPIOS	2015		2014	
	SEM.	ACUM.	SEM.	ACUM.
SAN LUIS POTOSI	0	12	2	11
SOLEDAD DE G. S.	0	5	0	2
CATORCE	0	0	0	0
CEDRAL	0	0	0	0
CHARCAS	0	0	0	0
MATEHUALA	0	0	0	0
MOCTEZUMA	0	0	0	0
SANTO DOMINGO	0	0	0	0
VANEGAS	0	0	0	0
VENADO	0	0	0	0
VILLA DE GUADALUPE	0	0	0	0
VILLA DE LA PAZ	0	0	0	0
VILLA DE RAMOS	0	0	0	0
VILLA DE ARISTA	0	0	0	0
AHUALULCO	0	0	0	0
A.DE LOS INFANTE	0	0	0	0
CERRO DE SAN PEDRO	0	0	0	0
GUADALCAZAR	0	0	0	0
MEXQUITIC	0	0	0	0
SALINAS	0	0	0	0
SANTA MARIA DEL RIO	0	1	0	0
TIERRANUEVA	0	0	0	0
VILLA DE ARRIAGA	0	0	0	0
VILLA DE REYES	0	0	0	0
VILLA HIDALGO	0	0	0	0
ZARAGOZA	0	0	0	0
ALAJUINES	0	0	0	0
CARDENAS	0	0	0	0
CERRITOS	0	0	0	0
CIUDAD DEL MAIZ	0	0	0	1
CIUDAD FERNANDEZ	0	1	0	0
LAGUNILLAS	0	0	0	0
RAYON	0	0	0	0
RIOVERDE	0	1	0	0
SAN CIRO DE ACOSTA	0	0	0	0
S. NICOLAS TOLENTINO	0	0	0	0
SANTA CATARINA	0	0	0	0
VILLA JUAREZ	0	0	0	0
AQUISMON	0	0	0	0
CIUDAD VALLES	0	4	0	2
EBANO	0	0	0	0
SAN VICENTE T.	0	0	0	0
TAMASOPO	0	0	0	0
TAMUIN	0	0	0	0
TANLAJAS	0	0	0	0
TANQUIAN DE ESCOBEDO	0	0	0	0
EL NARANJO	0	1	0	0
TANCANHUITZ SANTOS	0	0	0	0
COXCATLAN	0	0	0	0
HUEHUETLAN	0	0	0	0
SAN ANTONIO	0	0	0	0
SAN MARTIN CHAL.	0	0	0	0
TAMAZUNCHALE	0	1	0	0
TAMPACAN	0	0	0	0
TAMPAMOLON	0	0	0	0
AXTLA DE TERRAZAS	0	0	0	0
XILITLA	0	0	0	0
MATLAPA	0	0	0	0
TOTAL	0	26	2	16

Enfermedades Diarreicas Agudas

Casos por Municipio

MUNICIPIOS	2015		2014	
	SEM.	ACUM.	SEM.	ACUM.
SAN LUIS POTOSI	782	9,899	1,004	14,132
SOLEDAD DE G. S.	90	1,008	127	1,344
CATORCE	12	85	15	99
CEDRAL	11	135	9	101
CHARCAS	22	344	22	218
MATEHUALA	164	1,791	258	2,561
MOCTEZUMA	4	51	9	65
SANTO DOMINGO	3	23	3	73
VANEGAS	13	96	4	88
VENADO	9	60	1	46
VILLA DE GUADALUPE	4	43	2	59
VILLA DE LA PAZ	4	45	2	31
VILLA DE RAMOS	18	226	40	281
VILLA DE ARISTA	12	138	24	313
AHUALULCO	5	116	8	146
A.DE LOS INFANTE	8	48	2	26
CERRO DE SAN PEDRO	0	1	1	3
GUADALCAZAR	4	85	9	135
MEXQUITIC	16	188	10	194
SALINAS	32	345	27	303
SANTA MARIA DEL RIO	29	437	27	414
TIERRANUEVA	5	71	12	80
VILLA DE ARRIAGA	15	220	13	144
VILLA DE REYES	83	765	63	805
VILLA HIDALGO	3	105	11	147
ZARAGOZA	29	290	14	255
ALAJUINES	3	37	3	24
CARDENAS	16	223	16	183
CERRITOS	21	275	10	64
CIUDAD DEL MAIZ	26	288	19	194
CIUDAD FERNANDEZ	6	75	3	39
LAGUNILLAS	1	8	4	33
RAYON	2	43	6	50
RIOVERDE	81	1,159	85	1,861
SAN CIRO DE ACOSTA	6	34	11	53
S. NICOLAS TOLENTINO	1	22	2	22
SANTA CATARINA	18	101	16	75
VILLA JUAREZ	0	67	17	44
AQUISMON	42	586	58	616
CIUDAD VALLES	337	5,001	368	4,275
EBANO	30	617	57	558
SAN VICENTE T.	12	145	22	228
TAMASOPO	17	329	26	338
TAMUIN	57	1,089	45	737
TANLAJAS	15	191	19	169
TANQUIAN DE ESCOBEDO	16	142	15	107
EL NARANJO	67	606	37	517
TANCANHUITZ SANTOS	20	164	20	149
COXCATLAN	11	103	19	135
HUEHUETLAN	9	108	12	79
SAN ANTONIO	5	110	6	44
SAN MARTIN CHAL.	12	155	6	102
TAMAZUNCHALE	58	770	76	727
TAMPACAN	12	59	2	27
TAMPAMOLON	9	123	17	144
AXTLA DE TERRAZAS	9	265	12	281
XILITLA	25	201	18	167
MATLAPA	11	143	33	291
TOTAL	2,332	29,854	2,777	34,396

Desnutrición en menor de 5 años

Casos por Municipio

MUNICIPIOS	2015		2014	
	SEM.	ACUM.	SEM.	ACUM.
SAN LUIS POTOSI	4	134	13	179
SOLEDAD DE G. S.	4	31	4	58
CATORCE	0	0	2	8
CEDRAL	0	1	2	13
CHARCAS	0	3	1	3
MATEHUALA	0	10	1	20
MOCTEZUMA	0	15	0	3
SANTO DOMINGO	0	2	0	1
VANEGAS	0	2	0	4
VENADO	2	10	0	3
VILLA DE GUADALUPE	1	7	0	0
VILLA DE LA PAZ	0	1	0	1
VILLA DE RAMOS	2	11	1	18
VILLA DE ARISTA	0	2	0	1
AHUALULCO	0	5	0	2
A.DE LOS INFANTE	2	2	0	0
CERRO DE SAN PEDRO	0	0	0	1
GUADALCAZAR	1	6	0	5
MEXQUITIC	2	10	0	20
SALINAS	1	5	0	4
SANTA MARIA DEL RIO	0	10	4	19
TIERRANUEVA	0	4	0	7
VILLA DE ARRIAGA	0	0	0	4
VILLA DE REYES	4	31	3	28
VILLA HIDALGO	0	0	0	1
ZARAGOZA	0	7	0	4
ALAJUINES	0	1	0	8
CARDENAS	0	1	0	1
CERRITOS	1	4	0	6
CIUDAD DEL MAIZ	0	0	1	3
CIUDAD FERNANDEZ	0	6	0	2
LAGUNILLAS	0	4	1	6
RAYON	2	9	0	5
RIOVERDE	0	8	0	15
SAN CIRO DE ACOSTA	0	1	0	2
S. NICOLAS TOLENTINO	0	2	0	0
SANTA CATARINA	0	2	0	1
VILLA JUAREZ	0	6	0	1
AQUISMON	1	10	0	11
CIUDAD VALLES	4	32	3	18
EBANO	0	7	0	9
SAN VICENTE T.	0	2	0	7
TAMASOPO	0	8	0	2
TAMUIN	0	2	0	34
TANLAJAS	0	1	0	5
TANQUIAN DE ESCOBEDO	0	1	0	4
EL NARANJO	0	3	0	7
TANCANHUITZ SANTOS	0	6	0	4
COXCATLAN	1	8	2	12
HUEHUETLAN	0	4	0	7
SAN ANTONIO	0	1	0	4
SAN MARTIN CHAL.	0	5	0	6
TAMAZUNCHALE	0	22	4	18
TAMPACAN	1	10	1	4
TAMPAMOLON	0	1	1	6
AXTLA DE TERRAZAS	0	6	1	5
XILITLA	0	2	2	6
MATLAPA	0	3	0	2
TOTAL	33	487	47	628

Infecciones Respiratoria Agudas

Casos por Municipio

MUNICIPIOS	2015		2014	
	SEM.	ACUM.	SEM.	ACUM.
SAN LUIS POTOSI	2,624	62,860	3,246	72,267
SOLEDAD DE G. S.	451	9,279	549	10,597
CATORCE	70	1,246	65	1,807
CEDRAL	99	1,732	160	2,410
CHARCAS	142	3,074	166	3,420
MATEHUALA	839	16,637	1,105	21,044
MOCTEZUMA	40	1,381	55	1,540
SANTO DOMINGO	59	1,338	118	2,280
VANEGAS	45	1,098	56	1,298
VENADO	51	1,012	81	1,739
VILLA DE GUADALUPE	44	1,061	72	1,445
VILLA DE LA PAZ	15	348	16	205
VILLA DE RAMOS	166	4,141	244	5,518
VILLA DE ARISTA	89	2,059	93	1,800
AHUALULCO	33	1,402	98	1,892
A.DE LOS INFANTE	29	439	36	356
CERRO DE SAN PEDRO	2	53	20	226
GUADALCAZAR	118	1,881	113	3,034
MEXQUITIC	136	3,397	184	3,692
SALINAS	184	4,027	249	4,934
SANTA MARIA DEL RIO	176	3,897	158	4,162
TIERRANUEVA	32	775	58	880
VILLA DE ARRIAGA	74	2,222	103	1,484
VILLA DE REYES	409	8,243	322	6,337
VILLA HIDALGO	79	1,646	103	1,665
ZARAGOZA	186	4,082	205	3,724
ALAJUINES	32	710	21	796
CARDENAS	56	2,027	67	1,535
CERRITOS	88	2,388	131	2,171
CIUDAD DEL MAIZ	131	2,472	168	2,173
CIUDAD FERNANDEZ	54	1,874	107	1,859
LAGUNILLAS	20	421	32	682
RAYON	13	512	35	942
RIOVERDE	442	11,655	592	13,062
SAN CIRO DE ACOSTA	8	333	21	485
S. NICOLAS TOLENTINO	32	319	33	398
SANTA CATARINA	42	1,319	54	769
VILLA JUAREZ	24	819	55	823
AQUISMON	261	7,044	395	6,002
CIUDAD VALLES	1,390	29,436	1,399	23,966
EBANO	233	4,210	182	3,909
SAN VICENTE T.	17	840	56	1,248
TAMASOPO	129	3,278	128	2,842
TAMUIN	173	4,630	236	5,133
TANLAJAS	91	2,190	146	2,241
TANQUIAN DE ESCOBEDO	55	1,210	76	1,065
EL NARANJO	98	2,721	114	2,842
TANCANHUITZ SANTOS	91	1,927	108	1,646
COXCATLAN	96	1,249	92	1,224
HUEHUETLAN	96	1,365	84	1,219
SAN ANTONIO	49	1,123	63	941
SAN MARTIN CHAL.	45	1,596	75	1,707
TAMAZUNCHALE	430	6,684	379	7,815
TAMPACAN	21	553	39	661
TAMPAMOLON	37	1,303	97	1,429
AXTLA DE TERRAZAS	96	2,260	114	2,347
XILITLA	213	3,422	191	3,368
MATLAPA	96	1,334	95	1,740
TOTAL	10,851	242,554	13,060	258,796

Casos por Municipio

MUNICIPIOS	2015		2014	
	SEM.	ACUM.	SEM.	ACUM.
SAN LUIS POTOSI	853	18,045	1,185	18,305
SOLEDAD DE G. S.	171	3,193	180	3,172
CATORCE	23	379	18	500
CEDRAL	33	651	72	855
CHARCAS	55	834	69	835
MATEHUALA	226	4,992	325	5,723
MOCTEZUMA	7	405	37	524
SANTO DOMINGO	13	376	36	579
VANEGAS	14	334	25	425
VENADO	10	240	28	425
VILLA DE GUADALUPE	9	310	29	370
VILLA DE LA PAZ	3	104	7	66
VILLA DE RAMOS	63	1,635	128	1,870
VILLA DE ARISTA	43	845	51	608
AHUALULCO	16	482	28	524
A.DE LOS INFANTE	12	91	7	69
CERRO DE SAN PEDRO	2	21	14	86
GUADALCAZAR	43	493	75	893
MEXQUITIC	48	1,017	61	1,051
SALINAS	58	1,461	98	1,402
SANTA MARIA DEL RIO	64	1,265	59	1,178
TIERRANUEVA	13	260	21	249
VILLA DE ARRIAGA	36	867	35	515
VILLA DE REYES	188	2,973	114	2,130
VILLA HIDALGO	20	450	37	424
ZARAGOZA	91	1,624	94	1,380
ALAHUENES	10	174	12	182
CARDENAS	18	521	20	326
CERRITOS	25	625	42	476
CIUDAD DEL MAIZ	48	720	32	686
CIUDAD FERNANDEZ	20	697	51	639
LAGUNILLAS	3	110	9	179
RAYON	8	164	14	297
RIOVERDE	158	3,675	320	4,474
SAN CIRO DE ACOSTA	3	93	6	143
S. NICOLAS TOLENTINO	10	111	9	109
SANTA CATARINA	17	348	15	250
VILLA JUAREZ	6	206	18	238
AQUISMON	104	2,515	127	2,118
CIUDAD VALLES	386	7,380	509	6,095
EBANO	60	1,038	63	933
SAN VICENTE T.	2	244	18	371
TAMASOPO	38	783	48	755
TAMUIN	57	1,392	117	1,506
TANLAJAS	22	652	39	717
TANQUIAN DE ESCOBEDO	12	251	10	167
EL NARANJO	37	840	74	858
TANCANHUITZ SANTOS	25	455	40	414
COXCATLAN	36	398	31	360
HUEHUETLAN	36	408	23	307
SAN ANTONIO	14	360	18	252
SAN MARTIN CHAL.	13	421	24	450
TAMAZUNCHALE	115	2,046	154	2,358
TAMPACAN	6	169	13	193
TAMPAMOLON	11	388	16	366
AXTLA DE TERRAZAS	25	583	45	698
XILITLA	76	1,061	56	1,090
MATLAPA	32	471	36	663
TOTAL	3,547	72,646	4,842	72,828

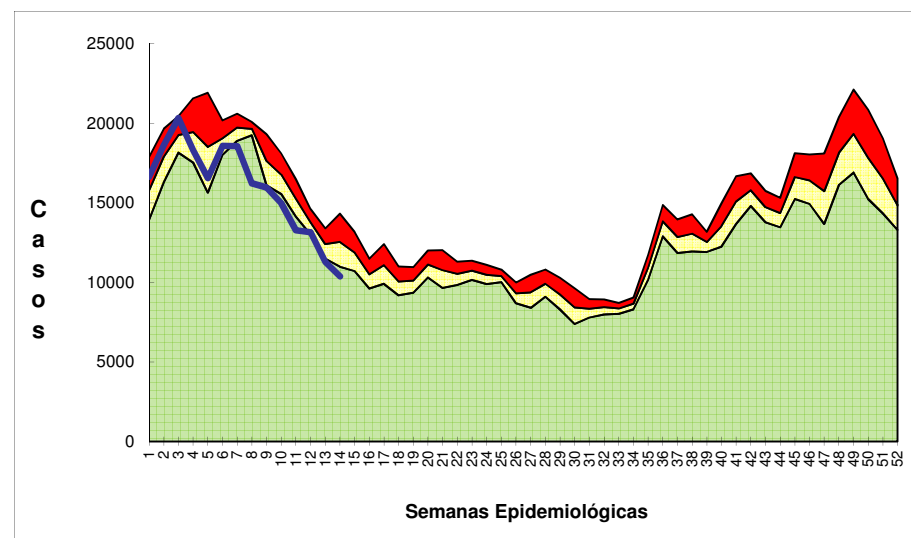
CANAL ENDÉMICO DEL 2008 AL 2015
INFECCIONES RESPIRATORIAS AGUDAS

IRAS EN MENORES DE 5 AÑOS

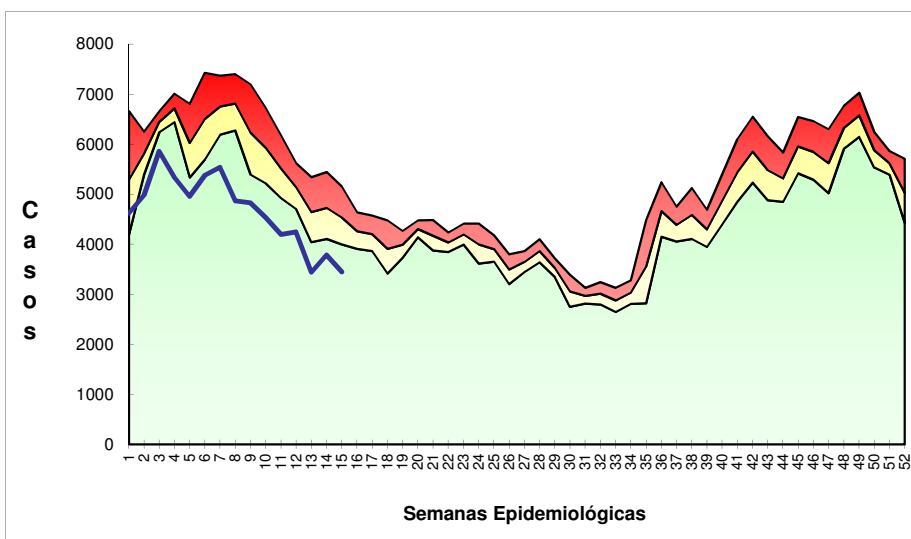

Zona de Alarma

Zona de Control

Zona de Exito

Casos