

DIRECTORIO

Dr. Roberto Ávalos Carbajal.
Director General
Editor

Dr. Jorge Octavio García Díaz.
Director de Políticas Y Calidad en Salud
Co - Editor

Marcelo Aranda Álvarez.
Subdirector de Epidemiología
Co - Editor

Dr. Fernando Hernández Maldonado.
Jefe Depto. V.U.E.D.
Colaborador

Dra. Rosa Norma Salado Godos.
Responsable de Morbilidad y Mortalidad
Colaborador

L.I. Eduardo Salazar Urrea.
Resp. Sist. Comp. V.U.E.D.
Colaborador.

¿Te interesa participar en el boletín?

Contáctanos o mándanos tu editorial: epidemia_99@hotmail.com,
epi_slp@dgepi.salud.gob.mx
Consulta el boletín en nuestra página de Internet www.slpsalud.gob.mx
en el link Epidemiología

Dirección de Políticas y Calidad en Salud
Subdirección de Epidemiología
Departamento de Vigilancia, Urgencias Epidemiológicas y Desastres

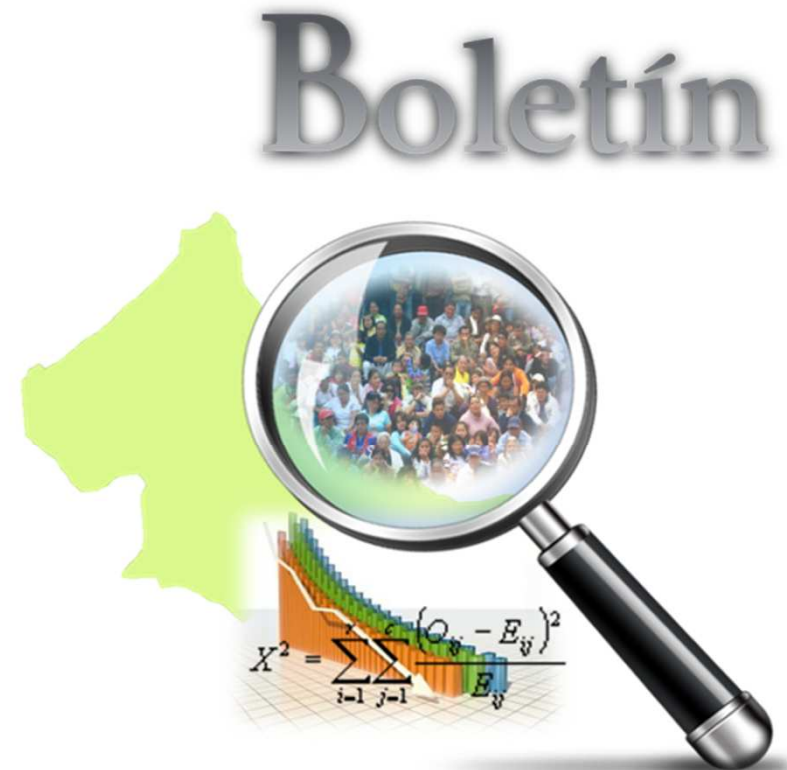

Epidemiológico

16

EDITORIAL	2
CASOS NUEVOS DE ENFERMEDADES	4
SALUD REPRODUCTIVA Y ATENCIÓN A LA INFANCIA Y ADOLESCENCIA	5
ENFERMEDAD FEBRIL EXANTEMÁTICA	6
TUBERCULOSIS PULMONAR	7
INFECCIÓN ASINTOMÁTICA POR VIH	8
SÍNDROME DE INMUNODEFICIENCIA ADQUIRIDA	9
INFECCIONES RESPIRATORIAS AGUDAS	10
IRA'S EN MENORES DE 5 AÑOS	11
CANAL ENDEMICO DE IRA'S	12
DESNUTRICIÓN EN MENORES DE 5 AÑOS	13
ENFERMEDADES DIARREICAS AGUDAS	14
EDA'S EN MENORES DE 5 AÑOS	15
CANAL ENDÉMICO DE EDA'S	16
DIABETES MELLITUS NO INSULINODEPENDIENTE	17
HIPERTENSIÓN ARTERIAL	18
OTRAS ENFERMEDADES DE INTERÉS EPIDEMIOLÓGICO	
Zoonosis	19
Micobacteriosis	19
Transmisibles por vector	19
INFECCIONES DE TRANSMISIÓN SEXUAL	19
DEFUNCIONES MATERNAS	20
DEFUNCIONES DE PROGRAMAS PRIORITARIOS	21
INDICADORES DE SUIVE	22

CONSISTENCIA DEL SUIVE
SAN LUIS POTOSÍ
PRIMER TRIMESTRE 2015.

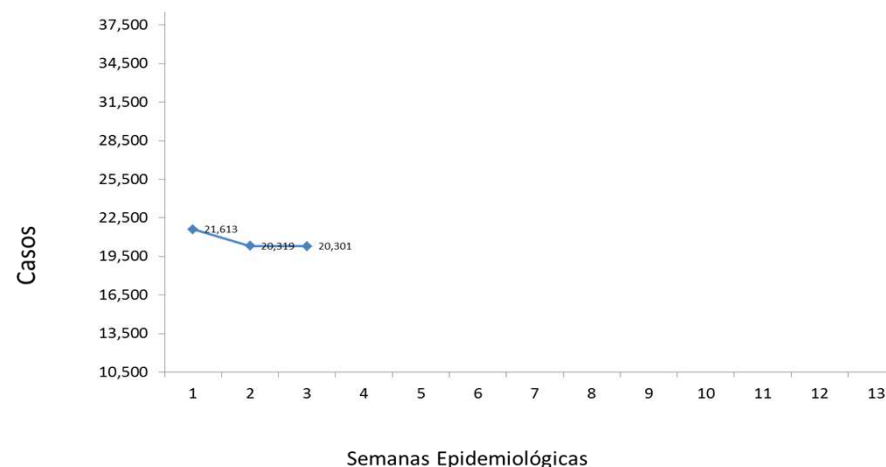

Fuente: Suiwe, 2015

Institución	SSA	IMSS-RO	ISSSTE	IMSS-PROPS	PEMEX	SEDENA	OTRAS	ESTATAL
Cobertura	100	100	100	100	100	100	100	100
Oportunidad	100	100	100	100	100	100	100	100
R.S.M.	1.50	0.00	4.34	0.94	0.00	0.00	0.00	1.24

RSM aceptable: < 5%

Jurisdicción	S. S. A.					
	I	II	III	IV	V	VI
Cobertura	100	100	100	100	100	100
Oportunidad	100	100	100	100	100	100
R.S.M.	3.33	0.00	0.00	3.57	2.12	0.00

* Casos de notificación inmediata

Crónico Degenerativo

DESCRIPCIÓN DEL DIAGNÓSTICO	2015	2014
DIABETES MELLITUS	325	465
HIPERTENSIÓN ARTERIAL	113	122

Suicidios

DESCRIPCIÓN DEL DIAGNÓSTICO	2015	2014
LESIONES AUTO INFLINGIDAS	23	27

Tuberculosis Pulmonar

DESCRIPCIÓN DEL DIAGNÓSTICO	2015	2014
TUBERCULOSIS PULMONAR	9	4

Cáncer en la Mujer

DESCRIPCIÓN DEL DIAGNÓSTICO	2015	2014
CÁNCER CÉRVICO UTERINO	16	12
CÁNCER DE MAMA	11	20

En menores de 5 años

DESCRIPCIÓN DEL DIAGNÓSTICO	2015	2014
EDA'S	0	0
IRA'S	8	4
DESNUTRICION	0	1

Fuente: Sistema Epidemiológico, Estadístico de Defunciones (SEED), mes Febrero

Enfermedad por Virus Chikungunya

La enfermedad por virus de Chikungunya fue descrita en los 50 S, es transmitida al humano a través de la picadura de mosquitos Aedes infectados, particularmente el Aedes aegypti y A. albopictus, este mosquito suele vivir alrededor de edificios y patios de casas de zonas rurales y urbanas.

A partir del 2004 se han descritos brotes en África, Australia, Asia. En el 2007, el virus se dispersó a Italia y Francia. En el 2013, se confirmaron casos autóctonos en la isla de Saint Martin (Caribe), y en el 2014 la Organización Panamericana de la Salud notificó casos confirmados y defunciones por virus de Chikungunya en las Américas, afectando 38 países.

En México, a la semana 45 del 2014 se habían reportado 25 casos de CHIK, 14 de ellos autóctonos en el Estado de Chiapas. Para el presente mes el Centro Nacional de Programas Preventivos y Control de Enfermedades emite una declaratoria de emergencia dado el incremento de casos en el Estado de Guerrero, además de solicitar se incrementen la vigilancia epidemiológica, la prevención y control del vector para evitar la diseminación de la enfermedad por chikungunya y dengue en los Estados de Oaxaca, Michoacán, Jalisco, Nayarit, Sinaloa, Sonora y Baja California Sur.

Figura 1: Estados de la República Mexicana en declaratoria de emergencia para la prevención y control del vector transmisor del Virus de Chikungunya. México, 2015.



Después de la picadura del mosquito infectado con Virus de Chikungunya (CHIKV) la mayoría de las personas presentarán síntomas, el 3 al 28 % son asintomáticos. La infección se incuba en 3 a 7 días, puede causar una enfermedad aguda o crónica, los síntomas incluyen fiebre de inicio agudo además de dolor articular severo o artritis de comienzo agudo, dolor de cabeza, dolor muscular, náusea, vómito o rash. La fase aguda dura de 3 a 10 días. La enfermedad crónica se caracteriza por la persistencia de síntomas por más de 3 meses. Las formas graves son más frecuentes en pacientes mayores de 65 años, y con enfermedades crónicas subyacentes. Es posible la transmisión perinatal en periodo previo al parto. El diagnóstico es orientado por asociación epidemiológica, o antecedente de visita a áreas de transmisión dos semanas previas al inicio de los síntomas, o bien la existencia de casos confirmados en la localidad.

No existe tratamiento farmacológico antiviral específico para la enfermedad por CHIKV, se recomienda solo tratamiento sintomático, además de excluir enfermedades como malaria, dengue e infecciones bacterianas. Cabe mencionar que la enfermedad por CHIKV puede coexistir con otras enfermedades infecciosas. El tratamiento sintomático incluye reposo, acetaminofen o algún agente antiinflamatorio, además de ingesta abundante de líquidos para reponer el líquido perdido por la sudoración y fiebre.

En el Estado de San Luis Potosí, 53 de los 58 municipios reportan la infestación por el vector transmisor de virus de Chikungunya y Dengue, y existen municipios con antecedentes de casos y brotes por Dengue, con alta movilidad poblacional y con desarrollo comercial regional por lo que se consideran municipios de alto riesgo para transmisión por CHIKV.

Figura 2: Municipios de San Luis Potosí, con presencia del mosquito *A. aegypti*. 2015

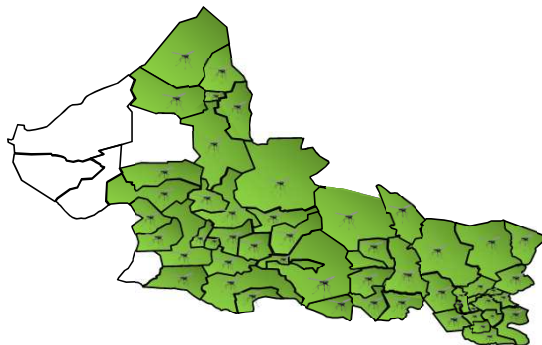

Recomendaciones:

En las acciones de prevención tiene vital importancia eliminar los potenciales criaderos del mosquito, manteniendo los patios, jardines y todas las áreas limpias, retirando objetos donde se pueda acumular agua (llantas, cubetas, botellas), tapar los depósitos de agua y cambiar diariamente los depósitos como bebederos de animales. Mantener ordenados los recipientes donde se pueda acumular agua, volteados, tapados y mantener el patio deshierbado. Lavar y cepillar el interior de los recipientes donde se acumule agua, como tambos, piletas, tanques una vez a la semana.

Para evitar la picadura de mosquitos se recomienda el uso de repelente de insectos, usar camisa de manga larga, pantalones largos, sombreros. Dormir en habitaciones cerradas, con mallas o mosquiteros en puertas y ventanas.

En caso de presentar fiebre, dolor de cabeza, rash, dolor articular y contar con antecedente de viaje a los Estados o países mencionados, no se auto-medique y busque atención médica.

Fuente: Centro Nacional de Programas Preventivos y control de Enfermedades, CENAPRECE, México, 2015.
Dirección General de Epidemiología.

Mortalidad

#	MM	Edad	J.S.	Fecha Def.	Lugar Def.	Institución	Clasificación	Diagnósticos
1	OHR	38	6	02/01/2015	HG Cd. Valles	MSS Prosp	Directa	Síndrome de dificultad respiratoria, Fibrosis pulmonar
2	IMR	25	2	30/01/2015	Trayecto	MSS Prosp	Pendiente	Falla Miocárdica Aguda
3	BGR	16	1	26/01/2015	HC DR IMP	SSA	Indirecta	Hemorragia Pulmonar LES
4	HEM	36	1	17/03/2015	HGZMIF 1	MSS	Indirecta	Acidosis metabólica, coagulación intravascular diseminada, hígado graso
5	CRR	26	1	30/03/2015	Hogar	MSS	Pendiente	Muerte obstétrica de causa no especificada

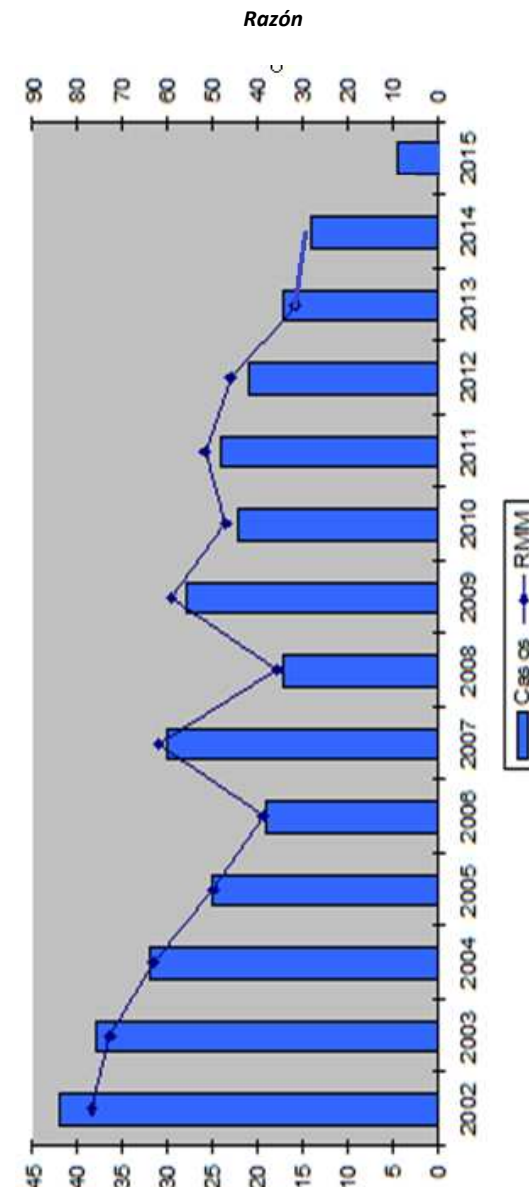

Enfermedades de Interés Epidemiológico

Zoonosis

ENFERMEDAD	2015		2014	
	SEM.	ACUM.	SEM.	ACUM.
BRUCELOSIS	1	23	2	6
LEPTOSPIROSIS	0	0	0	0
RABIA	0	0	0	0
CISTICERCOSIS	0	1	0	2
MORDEDURAS POR PERRO	96	1349	66	1214
MORDEDURAS POR OTROS MAMIFEROS	9	69	5	117
TENIASIS, (+)	0	0	0	1
CISTICERCOSIS, (+)	0	2	0	2

Micobacteriosis

ENFERMEDAD	2015		2014	
	SEM.	ACUM.	SEM.	ACUM.
TUBERCULOSIS PULMONAR	7	105	5	86
TUBERCULOSIS OTRAS FORMAS	10	65	3	27
TUBERCULOSIS MENINGEA	0	3	0	1
LEPRA	0	1	0	0

Enfermedades Transmisibles por Vector

ENFERMEDAD**	2015		2014**	
	SEM.	ACUM.	SEM.	ACUM.
DENGUE CLASICO CASOS CONFIRMADOS	4	29	2	45
DENGUE HEMORRAGICO CASOS CONFIRMADOS	0	0	0	2
PALUDISMO POR P. FALCIPARUM	0	0	0	0
PALUDISMO POR P. VIVAX	0	0	0	0
ENFERMEDAD DE CHAGAS	0	2	0	1

**Casos Autóctonos.

Infecciones de Transmisión Sexual

ENFERMEDAD	2015		2014	
	SEM.	ACUM.	SEM.	ACUM.
CANDIDIASIS UROGENITAL	167	1,733	108	2,353
CHANCRO BLANDO	1	7	2	8
INFECCION GONOCOCICA GENITOURINARIA, (+)	3	25	2	16
LINFOGRANULOMA VENÉREO POR CLAMIDIAS	0	2	0	1
TRICOMONIASIS UROGENITAL	64	555	23	645
VIRUS DEL PAPILOMA HUMANO, (+)	17	186	8	152
SIFILIS ADQUIRIDA, (+)	4	16	2	21
HERPES GENITAL, (+)	2	30	0	26
HEPATITIS AGUDA TIPO "B"	1	3	0	3
INFECCION ASINTOMATICA POR VIH	2	33	0	26
SIDA	3	29	0	16

Casos Nuevos de Enfermedades

DESCRIPCIÓN DEL DIAGNÓSTICO	2015		2014	
	SEM.	ACUM.	SEM.	ACUM.
ACCIDENTES DE TRANSPORTE EN VEHICULOS CON MOTOR	137	1,796	161	2,561
AMIBIASIS INTESTINAL	123	1,824	100	1,771
ASCARIASIS	19	256	25	405
ASMA Y ESTADO ASMÁTICO	137	2,637	116	2,693
CIRROSIS HEPÁTICA NO ALCOHÓLICA	0	16	0	15
CONJUNTIVITIS	510	4977	260	4846
COLERA	0	0	0	0
DIABETES MELLITUS INSULINODEPENDIENTE, (TIPO I)	0	33	2	40
DIARREA DEBIDA A ROTAVIRUS	0	3	1	3
EFFECTOS INDESEABLES POR VAC. Y SUB. BIOLOGICAS	3	19	1	13
ENFERMEDAD ALCOHÓLICA DEL HIGADO	4	61	6	47
ENFERMEDADES CEREBROVASCULARES	24	391	28	362
ENFERMEDADES ISQUEMICAS DEL CORAZON	22	548	27	449
ENTEROBIASIS	7	72	5	131
ERISPELA	5	51	4	51
ESCABIOSIS	36	558	15	286
ESCARLATINA	4	26	3	31
FIEBRE REUMATICA AGUDA	0	1	0	0
FIEBRE TIFOIDEA	6	228	10	164
GIARDIASIS	13	205	14	216
GINGIVITIS Y ENFERMEDAD PERIODONTAL	1,232	14,981	758	14,452
HEPATITIS TIPO "A"	2	99	15	350
HEPATITIS TIPO "C"	0	7	0	2
OTRAS HEPATITIS VIRALES AGUDAS	0	1	0	0
INFECCION DE VIAS URINARIAS	2,309	31,467	1,865	31,330
INFECC. INVASIVAS POR HAEMOPHILUS INFLUENZAE	0	0	0	0
INFLUENZA	0	68	14	343
INTOXICACION POR PLAGUICIDAS	0	9	1	1
INTOXICACION AGUDA POR ALCOHOL	4	141	15	132
INTOXICACION ALIMENTARIA BACTERIANA	25	435	34	428
INTOXICACION POR PICADURA DE ALACRAN	5	41	3	59
INTOXICACION POR PONZONA DE ANIMALES	12	98	9	110
MENINGO ENCEFALITIS AMEBIANA PRIMARIA	0	0	0	0
MENINGO ENCEFALITIS POR H. INFLUENZAE	0	0	0	0
MENINGITIS MENINGOCOCICA	0	0	0	0
MENINGITIS		24	2	16
MORDEDURA POR SERPIENTE	24	103	9	83
NEUMONIAS Y BRONCONEUMONIAS	79	2174	99	2222
OTITIS MEDIA AGUDA	396	7296	277	6367
OTRAS HELMINTIASIS	75	843	49	839
PARATIFOIDEA Y OTRAS SALMONELOSIS	0	71	5	175
PEATON LESIONADO EN ACCIDENTE DE TRANS.	14	255	23	232
QUEMADURAS	64	748	57	847
SHIGELOSIS	0	32	0	32
TIFO EPIDEMICO	0	0	0	0
TIFO MURINO	0	0	0	0
TOXOPLASMOSIS	0	0	0	0
ULCERAS, GASTRITIS Y DUODENITIS	646	10,207	498	10,195
VARICELA	114	2,415	222	3,236
VIOLENCIA INTRAFAMILIAR	11	209	11	105
Total	6,062	85,426	4,744	85,640

Cáncer en la Mujer

ENFERMEDAD	2015		2014	
	SEM.	ACUM.	SEM.	ACUM.
TUMOR MALIGNO DE MAMA	10	117	10	150
TUMOR MALIGNO DEL CUELLO DEL ÚTERO	1	21	0	15
DISPLASIA CERVICAL LEVE, MODERADA	19	265	16	430
DISPLASIA CERVICAL SEVERA Y CACU INSITU	1	20	2	42

Morbilidad en el Embarazo

ENFERMEDAD	2015		2014	
	SEM.	ACUM.	SEM.	ACUM.
EMBARAZO ECTÓPICO	1	8	1	7
DESPRENDIMIENTO PREMATURO DE LA PLACENTA [AE]	0	0	0	0
TRABAJO DE PARTO Y PARTO COMPLICADOS POR HEM	3	43	0	2
HEMORRAGIA POSTPARTO	1	23	0	12
EDEMA, PROTEINURIA Y TRANS. HIPER. DEL	38	672	21	489
EMBARAZO TERMINADO EN ABORTO	28	343	31	284
PLACENTA PREVIA	0	0	0	2
SEPSIS PUERPERAL	0	0	0	2
DIABETES EN EL EMBARAZO	9	153	8	97

Defectos al Nacimiento y otras de Interés

ENFERMEDAD	2015		2014	
	SEM.	ACUM.	SEM.	ACUM.
ANENCEFALIA	0	4	0	3
ENCEFALOCELE	0	0	0	2
MENINGOCELE	0	1	0	0
MIELOMENINGOCELE	1	2	0	1
LABIO Y PALADAR HENDIDO	0	16	1	9
HIPOTIROIDISMO CONGENITO	0	2	0	9
SIFILIS CONGENITA, (+)	0	0	0	1

Enfermedades Prevenibles por Vacunación

ENFERMEDAD	2015		2014	
	SEM.	ACUM.	SEM.	ACUM.
ENFERMEDAD FEBRIL EXANTEMÁTICA	15	107	5	90
SARAMPION	0	0	0	0
RUBEOLA	0	0	0	0
RUBEOLA CONGENITA	0	0	0	0
SD. COQUELUCHOIDE	3	74	2	52
PARALISIS FLACIDA AGUDA	2	6	0	9
TETANOS ADULTO	0	0	0	0
TETANOS NEONATAL	0	0	0	0
DIFTERIA, (+)	0	0	0	0
PAROTIDITIS INFECCIOSA MENORES DE 5 AÑOS	2	29	1	35
POLIOMIELITIS AGUDA	0	0	0	0
TOS FERINA, (+)	1	21	0	14
TUBERCULOSIS MENINGEA	0	3	0	1

Casos por Municipio

MUNICIPIOS	2015		2014	
	SEM.	ACUM.	SEM.	ACUM.
SAN LUIS POTOSI	60	1,469	58	1,907
SOLEDAD DE G. S.	12	302	8	269
CATORCE	1	4	0	10
CEDRAL	0	16	0	14
CHARCAS	0	14	0	8
MATEHUALA	10	238	3	100
MOCTEZUMA	2	25	0	12
SANTO DOMINGO	2	18	0	16
VANEGAS	0	6	0	8
VENADO	0	22	1	21
VILLA DE GUADALUPE	2	18	0	9
VILLA DE LA PAZ	0	0	4	6
VILLA DE RAMOS	1	55	3	60
VILLA DE ARISTA	1	10	3	10
AHUALULCO	2	28	0	17
A. DE LOS INFANTE	0	7	0	5
CERRO DE SAN PEDRO	0	3	0	1
GUADALCAZAR	1	19	3	26
MEXQUITIC	2	12	0	31
SALINAS	3	31	2	48
SANTA MARIA DEL RIO	3	86	2	57
TIERRANUEVA	0	12	0	3
VILLA DE ARRIAGA	2	31	0	16
VILLA DE REYES	6	108	2	46
VILLA HIDALGO	2	13	0	22
ZARAGOZA	4	37	2	44
ALAHUQUINES	1	18	0	6
CARDENAS	1	38	4	46
CERRITOS	0	21	2	18
CIUDAD DEL MAIZ	2	31	2	33
CIUDAD FERNANDEZ	2	47	2	30
LAGUNILLAS	0	2	1	13
RAYON	1	8	2	24
RIOVERDE	10	131	11	220
SAN CIRO DE ACOSTA	0	5	0	31
S. NICOLAS TOLENTINO	1	15	0	8
SANTA CATARINA	1	17	0	13
VILLA JUAREZ	0	7	2	9
AQUISMÓN	2	30	2	41
CIUDAD VALLES	53	905	22	667
EBANO	6	71	1	90
SAN VICENTE T.	0	25	1	22
TAMASOPO	2	57	3	56
TAMUÍN	3	72	1	86
TANLAJAS	0	26	2	35
TANQUIAN DE ESCOBEDO	2	22	1	27
EL NARANJO	3	67	4	58
TANCANHUITZ SANTOS	1	11	0	27
COXCATLÁN	0	17	0	16
HUEHUETLÁN	0	12	0	3
SAN ANTONIO	1	11	1	9
SAN MARTÍN CHAL.	2	59	4	51
TAMAZUNCHALE	11	105	1	145
TAMPACÁN	2	11	0	11
TAMPAMOLÓN	0	19	1	41
AXTLA DE TERRAZAS	0	54	1	27
XILITLA	8	24	2	32
MATLAPA	5	28	4	19
TOTAL	236	4,550	168	4,680

Casos por Municipio

MUNICIPIOS	2015		2014	
	SEM.	ACUM.	SEM.	ACUM.
SAN LUIS POTOSI	42	1,243	54	1,537
SOLEDAD DE G. S.	16	295	13	264
CATORCE	1	3	0	5
CEDRAL	1	15	1	5
CHARCAS	2	6	0	9
MATEHUALA	12	159	1	117
MOCTEZUMA	1	13	0	7
SANTO DOMINGO	0	13	3	11
VANEGAS	0	6	0	7
VENADO	0	11	1	10
VILLA DE GUADALUPE	0	6	0	3
VILLA DE LA PAZ	0	1	2	5
VILLA DE RAMOS	1	26	0	32
VILLA DE ARISTA	0	6	0	6
AHUALULCO	0	16	2	7
A.DE LOS INFANTE	0	2	0	0
CERRO DE SAN PEDRO	0	2	0	0
GUADALCAZAR	0	0	1	15
MEXQUITIC	1	12	1	24
SALINAS	3	23	2	21
SANTA MARIA DEL RIO	1	45	0	18
TIERRANUEVA	1	3	0	4
VILLA DE ARRIAGA	1	22	1	15
VILLA DE REYES	6	92	3	49
VILLA HIDALGO	2	15	0	9
ZARAGOZA	1	44	2	41
ALAQUINES	1	9	0	3
CARDENAS	1	23	2	20
CERRITOS	0	23	1	8
CIUDAD DEL MAIZ	3	18	1	17
CIUDAD FERNANDEZ	3	31	2	29
LAGUNILLAS	1	2	0	2
RAYON	7	17	1	24
RIOVERDE	5	123	7	194
SAN CIRO DE ACOSTA	0	12	0	18
S. NICOLAS TOLENTINO	0	3	0	3
SANTA CATARINA	0	9	0	10
VILLA JUAREZ	6	15	1	3
AQUISMON	6	35	0	35
CIUDAD VALLES	69	732	33	456
EBANO	3	56	0	77
SAN VICENTE T.	0	16	0	9
TAMASOPO	1	29	3	50
TAMUIN	1	59	4	63
TANLAJAS	2	27	0	14
TANQUIAN DE ESCOBEDO	1	28	0	16
EL NARANJO	4	45	4	48
TANCANHUITZ SANTOS	2	15	1	10
COXCATLAN	2	8	0	19
HUEHUETLAN	0	7	0	5
SAN ANTONIO	2	11	1	5
SAN MARTIN CHAL.	1	17	0	16
TAMAZUNCHALE	6	87	4	107
TAMPACAN	1	9	0	4
TAMPAMOLON	2	17	1	15
AXTLA DE TERRAZAS	1	38	0	34
XILITLA	3	20	3	27
MATLAPA	4	21	1	24
TOTAL	230	3,641	157	3,586

Figura 1: ESAVI, clasificación Clínica



Figura 2: ESAVI, notificación por Institución.



Casos por Municipio

MUNICIPIOS	2015		2014	
	SEM.	ACUM.	SEM.	ACUM.
SAN LUIS POTOSI	0	22	0	13
SOLEDAD DE G. S.	0	7	1	8
CATORCE	0	0	0	0
CEDRAL	0	0	0	0
CHARCAS	0	0	0	0
MATEHUALA	0	2	0	6
MOCTEZUMA	0	0	0	0
SANTO DOMINGO	0	0	0	0
VANEGAS	0	0	0	0
VENADO	0	0	0	0
VILLA DE GUADALUPE	0	0	0	0
VILLA DE LA PAZ	0	0	0	0
VILLA DE RAMOS	0	0	0	0
VILLA DE ARISTA	0	0	0	0
AHUALULCO	0	1	0	0
A.DE LOS INFANTE	0	1	0	0
CERRO DE SAN PEDRO	0	0	0	0
GUADALCAZAR	1	3	0	0
MEXQUITIC	0	1	0	1
SALINAS	0	0	0	0
SANTA MARIA DEL RIO	0	0	0	0
TIERRANUEVA	0	0	0	0
VILLA DE ARRIAGA	0	0	0	0
VILLA DE REYES	0	1	0	0
VILLA HIDALGO	0	0	0	0
ZARAGOZA	0	1	0	1
ALAQUINES	0	1	0	1
CARDENAS	0	0	0	1
CERRITOS	0	1	0	2
CIUDAD DEL MAIZ	0	0	0	0
CIUDAD FERNANDEZ	0	1	0	1
LAGUNILLAS	0	0	0	1
RAYON	1	2	0	1
RIOVERDE	1	7	2	5
SAN CIRO DE ACOSTA	0	0	1	1
S. NICOLAS TOLENTINO	0	0	0	0
SANTA CATARINA	0	0	0	1
VILLA JUAREZ	0	0	0	0
AQUISMON	0	1	0	5
CIUDAD VALLES	2	20	0	9
EBANO	0	1	0	1
SAN VICENTE T.	0	1	0	0
TAMASOPO	0	0	0	1
TAMUIN	0	1	0	1
TANLAJAS	0	2	0	1
TANQUIAN DE ESCOBEDO	0	0	0	0
EL NARANJO	0	1	0	0
TANCANHUITZ SANTOS	0	1	0	2
COXCATLAN	0	1	0	2
HUEHUETLAN	0	2	0	0
SAN ANTONIO	0	0	0	1
SAN MARTIN CHAL.	0	0	0	0
TAMAZUNCHALE	2	11	1	9
TAMPACAN	0	1	0	1
TAMPAMOLON	0	1	0	2
AXTLA DE TERRAZAS	0	3	0	2
XILITLA	0	4	0	2
MATLAPA	0	3	0	4
TOTAL	7	105	5	86

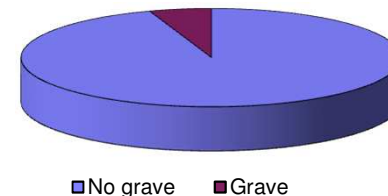
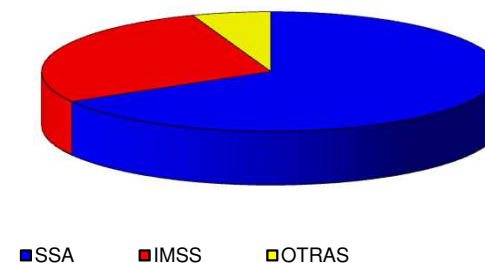
CANAL ENDÉMICO DEL 2010 AL 2015
ENFERMEDADES DIARREÍCAS AGUDAS

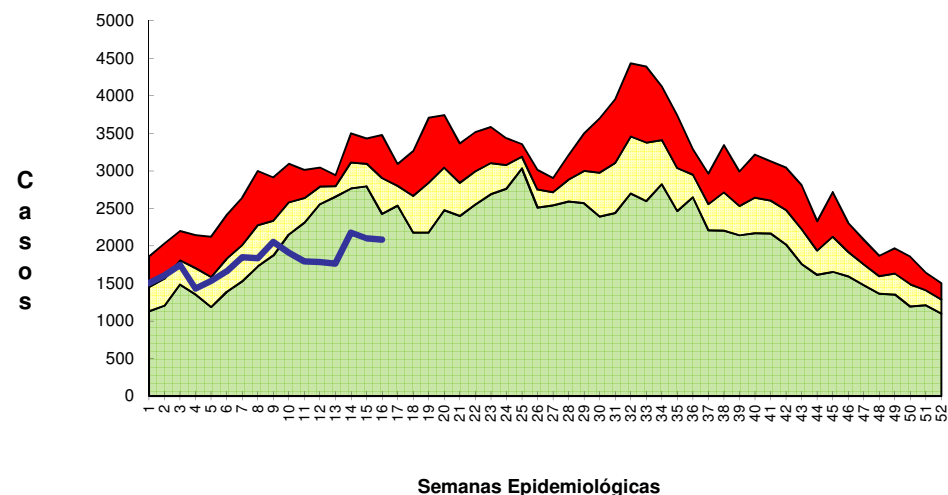

CANAL ENDÉMICO DEL 2010 AL 2015
EDA'S EN MENORES DE 5 AÑOS

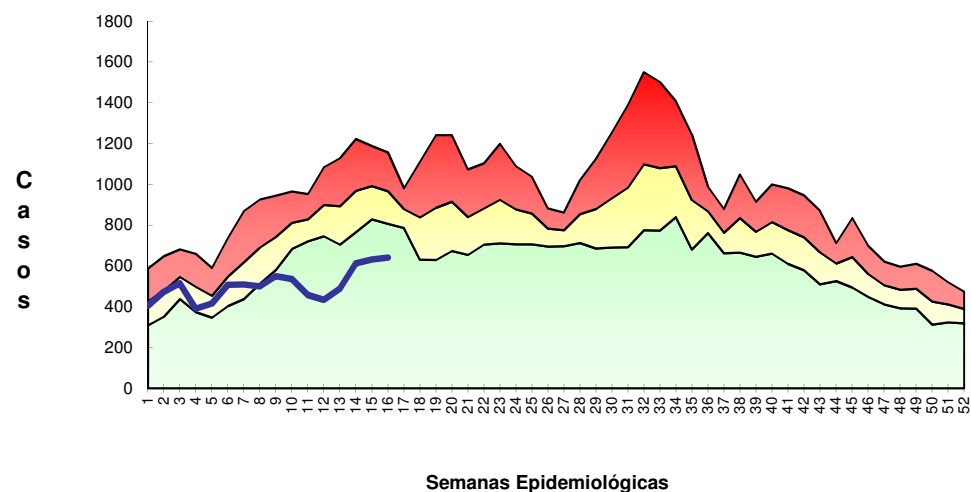

— Zona de Peligro
— Zona de Alerta
— Zona de Éxito

Casos por Municipio

MUNICIPIOS	2015		2014	
	SEM.	ACUM.	SEM.	ACUM.
SAN LUIS POTOSI	234	2,512	260	3,900
SOLEDAD DE G. S.	44	418	15	474
CATORCE	3	26	2	53
CEDRAL	3	43	0	39
CHARCAS	6	73	9	50
MATEHUALA	53	516	46	730
MOCTEZUMA	1	23	1	23
SANTO DOMINGO	4	15	1	29
VANEGAS	3	33	0	28
VENADO	1	23	1	18
VILLA DE GUADALUPE	0	15	1	22
VILLA DE LA PAZ	3	15	1	14
VILLA DE RAMOS	8	112	27	169
VILLA DE ARISTA	4	66	8	119
AHUALULCO	0	51	10	77
A.DE LOS INFANTE	0	8	0	2
CERRO DE SAN PEDRO	1	1	0	1
GUADALCAZAR	5	41	3	58
MEXQUITIC	8	82	1	95
SALINAS	2	111	15	129
SANTA MARIA DEL RIO	13	147	4	147
TIERRANUEVA	0	25	4	35
VILLA DE ARRIAGA	7	70	0	43
VILLA DE REYES	39	289	14	344
VILLA HIDALGO	6	41	3	45
ZARAGOZA	12	143	5	106
ALAQUINES	0	3	0	5
CARDENAS	4	77	5	42
CERRITOS	5	67	0	13
CIUDAD DEL MAIZ	13	122	3	88
CIUDAD FERNANDEZ	1	33	2	12
LAGUNILLAS	0	1	3	9
RAYON	0	13	1	24
RIOVERDE	24	432	36	675
SAN CIRO DE ACOSTA	0	19	0	26
S. NICOLAS TOLENTINO	0	9	2	13
SANTA CATARINA	3	36	0	25
VILLA JUAREZ	0	27	2	24
AQUISMON	8	231	13	306
CIUDAD VALLES	67	1,209	55	1,190
EBANO	15	168	6	152
SAN VICENTE T.	0	30	4	72
TAMASOPO	9	73	6	93
TAMUIN	13	284	11	192
TANLAJAS	2	58	5	76
TANQUIAN DE ESCOBEDO	0	19	0	15
EL NARANJO	13	164	5	129
TANCANHUITZ SANTOS	1	41	2	60
COXCATLAN	0	26	1	54
HUEHUETLAN	2	33	3	37
SAN ANTONIO	0	29	1	13
SAN MARTIN CHAL.	2	57	5	29
TAMAZUNCHALE	11	246	22	281
TAMPACAN	1	18	0	8
TAMPAMOLON	3	61	3	53
AXTLA DE TERRAZAS	3	58	1	99
XILITLA	6	74	10	86
MATLAPA	11	53	19	151
TOTAL	677	8,670	657	10,802

Casos por Municipio

MUNICIPIOS	2015		2014	
	SEM.	ACUM.	SEM.	ACUM.
SAN LUIS POTOSI	1	22	0	21
SOLEDAD DE G. S.	0	4	0	0
CATORCE	0	0	0	0
CEDRAL	0	0	0	0
CHARCAS	0	0	0	0
MATEHUALA	0	1	0	0
MOCTEZUMA	0	0	0	0
SANTO DOMINGO	0	0	0	0
VANEGAS	0	0	0	0
VENADO	0	0	0	0
VILLA DE GUADALUPE	0	0	0	0
VILLA DE LA PAZ	0	0	0	0
VILLA DE RAMOS	0	0	0	0
VILLA DE ARISTA	0	0	0	0
AHUALULCO	0	0	0	0
A.DE LOS INFANTE	0	0	0	0
CERRO DE SAN PEDRO	0	0	0	0
GUADALCAZAR	0	0	0	0
MEXQUITIC	0	0	0	0
SALINAS	0	0	0	0
SANTA MARIA DEL RIO	0	0	0	0
TIERRANUEVA	0	1	0	0
VILLA DE ARRIAGA	0	0	0	0
VILLA DE REYES	0	0	0	0
VILLA HIDALGO	0	0	0	0
ZARAGOZA	0	0	0	0
ALAQUINES	0	0	0	0
CARDENAS	0	0	0	0
CERRITOS	0	0	0	0
CIUDAD DEL MAIZ	0	0	0	0
CIUDAD FERNANDEZ	1	2	0	0
LAGUNILLAS	0	0	0	0
RAYON	0	0	0	0
RIOVERDE	0	0	0	0
SAN CIRO DE ACOSTA	0	0	0	0
S. NICOLAS TOLENTINO	0	0	0	0
SANTA CATARINA	0	0	0	0
VILLA JUAREZ	0	0	0	0
AQUISMON	0	0	0	0
CIUDAD VALLES	0	1	0	3
EBANO	0	0	0	0
SAN VICENTE T.	0	0	0	0
TAMASOPO	0	0	0	0
TAMUIN	0	0	0	2
TANLAJAS	0	0	0	0
TANQUIAN DE ESCOBEDO	0	0	0	0
EL NARANJO	0	1	0	0
TANCANHUITZ SANTOS	0	0	0	0
COXCATLAN	0	0	0	0
HUEHUETLAN	0	0	0	0
SAN ANTONIO	0	0	0	0
SAN MARTIN CHAL.	0	0	0	0
TAMAZUNCHALE	0	1	0	0
TAMPACAN	0	0	0	0
TAMPAMOLON	0	0	0	0
AXTLA DE TERRAZAS	0	0	0	0
XILITLA	0	0	0	0
MATLAPA	0	0	0	0
TOTAL	2	33	0	26

Síndrome de inmunodeficiencia adquirida

Casos por Municipio

MUNICIPIOS	2015		2014	
	SEM.	ACUM.	SEM.	ACUM.
SAN LUIS POTOSI	1	13	0	11
SOLEDAD DE G. S.	1	6	0	2
CATORCE	0	0	0	0
CEDRAL	0	0	0	0
CHARCAS	0	0	0	0
MATEHUALA	0	0	0	0
MOCTEZUMA	0	0	0	0
SANTO DOMINGO	0	0	0	0
VANEGAS	0	0	0	0
VENADO	0	0	0	0
VILLA DE GUADALUPE	0	0	0	0
VILLA DE LA PAZ	0	0	0	0
VILLA DE RAMOS	0	0	0	0
VILLA DE ARISTA	0	0	0	0
AHUALULCO	0	0	0	0
A.DE LOS INFANTE	0	0	0	0
CERRO DE SAN PEDRO	0	0	0	0
GUADALCAZAR	0	0	0	0
MEXQUITIC	0	0	0	0
SALINAS	0	0	0	0
SANTA MARIA DEL RIO	0	1	0	0
TIERRANUEVA	0	0	0	0
VILLA DE ARRIAGA	0	0	0	0
VILLA DE REYES	0	0	0	0
VILLA HIDALGO	0	0	0	0
ZARAGOZA	0	0	0	0
ALAQUINES	0	0	0	0
CARDENAS	0	0	0	0
CERRITOS	0	0	0	0
CIUDAD DEL MAIZ	0	0	0	1
CIUDAD FERNANDEZ	0	1	0	0
LAGUNILLAS	0	0	0	0
RAYON	0	0	0	0
RIOVERDE	0	1	0	0
SAN CIRO DE ACOSTA	0	0	0	0
S. NICOLAS TOLENTINO	0	0	0	0
SANTA CATARINA	0	0	0	0
VILLA JUAREZ	0	0	0	0
AQUISMON	0	0	0	0
CIUDAD VALLES	0	4	0	2
EBANO	0	0	0	0
SAN VICENTE T.	0	0	0	0
TAMASOPO	0	0	0	0
TAMUIN	0	0	0	0
TANLAJAS	0	0	0	0
TANQUIAN DE ESCOBEDO	0	0	0	0
EL NARANJO	0	1	0	0
TANCANHUITZ SANTOS	0	0	0	0
COXCATLAN	0	0	0	0
HUEHUETLAN	0	0	0	0
SAN ANTONIO	0	0	0	0
SAN MARTIN CHAL.	1	1	0	0
TAMAZUNCHALE	0	1	0	0
TAMPACAN	0	0	0	0
TAMPAMOLON	0	0	0	0
AXTLA DE TERRAZAS	0	0	0	0
XILITLA	0	0	0	0
MATLAPA	0	0	0	0
TOTAL	3	29	0	16

Enfermedades Diarreicas Agudas

Casos por Municipio

MUNICIPIOS	2015		2014	
	SEM.	ACUM.	SEM.	ACUM.
SAN LUIS POTOSI	793	10,692	995	15,127
SOLEDAD DE G. S.	97	1,105	56	1,400
CATORCE	6	91	10	109
CEDRAL	13	148	6	107
CHARCAS	21	365	28	246
MATEHUALA	207	1,998	209	2,770
MOCTEZUMA	1	52	3	68
SANTO DOMINGO	5	28	2	75
VANEGAS	4	100	1	89
VENADO	6	66	1	47
VILLA DE GUADALUPE	1	44	1	60
VILLA DE LA PAZ	7	52	3	34
VILLA DE RAMOS	22	248	44	325
VILLA DE ARISTA	20	158	35	348
AHUALULCO	6	122	17	163
A.DE LOS INFANTE	1	49	0	26
CERRO DE SAN PEDRO	1	2	0	3
GUADALCAZAR	10	95	10	145
MEXQUITIC	14	202	10	204
SALINAS	16	361	30	333
SANTA MARIA DEL RIO	36	473	26	440
TIERRANUEVA	4	75	6	86
VILLA DE ARRIAGA	12	232	13	157
VILLA DE REYES	68	833	52	857
VILLA HIDALGO	15	120	3	150
ZARAGOZA	32	322	11	266
ALAQUINES	7	44	0	24
CARDENAS	9	232	22	205
CERRITOS	23	298	2	66
CIUDAD DEL MAIZ	29	317	8	202
CIUDAD FERNANDEZ	2	77	3	42
LAGUNILLAS	0	8	3	36
RAYON	1	44	2	52
RIOVERDE	78	1,237	115	1,976
SAN CIRO DE ACOSTA	1	35	0	53
S. NICOLAS TOLENTINO	1	23	3	25
SANTA CATARINA	12	113	0	75
VILLA JUAREZ	0	67	3	47
AQUISMON	32	618	30	646
CIUDAD VALLES	283	5,284	231	4,506
EBANO	51	668	13	571
SAN VICENTE T.	3	148	9	237
TAMASOPO	21	350	27	365
TAMUIN	59	1,148	31	768
TANLAJAS	7	198	9	178
TANQUIAN DE ESCOBEDO	9	151	5	112
EL NARANJO	57	663	27	544
TANCANHUITZ SANTOS	11	175	7	156
COXCATLAN	0	103	3	138
HUEHUETLAN	10	118	6	85
SAN ANTONIO	5	115	5	49
SAN MARTIN CHAL.	4	159	6	108
TAMAZUNCHALE	49	819	55	782
TAMPACAN	4	63	1	28
TAMPAMOLON	10	133	5	149
AXTLA DE TERRAZAS	20	285	33	314
XILITLA	23	224	20	187
MATLAPA	30	173	33	324
TOTAL	2,269	32,123	2,289	36,685

Desnutrición en menor de 5 años

Casos por Municipio

MUNICIPIOS	2015		2014	
	SEM.	ACUM.	SEM.	ACUM.
SAN LUIS POTOSI	15	149	6	185
SOLEDAD DE G. S.	0	31	1	59
CATORCE	0	0	0	8
CEDRAL	0	1	0	13
CHARCAS	0	3	1	4
MATEHUALA	2	12	1	21
MOCTEZUMA	1	16	0	3
SANTO DOMINGO	0	2	0	1
VANEGAS	0	2	0	4
VENADO	1	11	0	3
VILLA DE GUADALUPE	0	7	0	0
VILLA DE LA PAZ	0	1	0	1
VILLA DE RAMOS	0	11	0	18
VILLA DE ARISTA	1	3	0	1
AHUALULCO	0	5	1	3
A.DE LOS INFANTE	1	3	0	0
CERRO DE SAN PEDRO	0	0	0	1
GUADALCAZAR	1	7	0	5
MEXQUITIC	0	10	0	20
SALINAS	0	5	0	4
SANTA MARIA DEL RIO	3	13	0	19
TIERRANUEVA	0	4	0	7
VILLA DE ARRIAGA	0	0	0	4
VILLA DE REYES	1	32	2	30
VILLA HIDALGO	0	0	1	2
ZARAGOZA	3	10	0	4
ALAJUINES	0	1	0	8
CARDENAS	0	1	0	1
CERRITOS	2	6	0	6
CIUDAD DEL MAIZ	0	0	0	3
CIUDAD FERNANDEZ	0	6	0	2
LAGUNILLAS	0	4	0	6
RAYON	0	9	0	5
RIOVERDE	1	9	0	15
SAN CIRO DE ACOSTA	0	1	0	2
S. NICOLAS TOLENTINO	0	2	0	0
SANTA CATARINA	0	2	0	1
VILLA JUAREZ	1	7	0	1
AQUISMON	1	11	0	11
CIUDAD VALLES	0	32	2	20
EBANO	0	7	2	11
SAN VICENTE T.	0	2	0	7
TAMASOPO	0	8	0	2
TAMUIN	0	2	0	34
TANLAJAS	0	1	0	5
TANQUIAN DE ESCOBEDO	1	2	0	4
EL NARANJO	3	6	0	7
TANCANHUITZ SANTOS	0	6	2	6
COXCATLAN	0	8	0	12
HUEHUETLAN	2	6	0	7
SAN ANTONIO	2	3	0	4
SAN MARTIN CHAL.	3	8	0	6
TAMAZUNCHALE	1	23	5	23
TAMPACAN	0	10	0	4
TAMPAMOLON	1	2	0	6
AXTLA DE TERRAZAS	1	7	1	6
XILITLA	0	2	0	6
MATLAPA	1	4	0	2
TOTAL	49	536	25	653

Infecciones Respiratoria Agudas

Casos por Municipio

MUNICIPIOS	2015		2014	
	SEM.	ACUM.	SEM.	ACUM.
SAN LUIS POTOSI	2,643	65,503	2,578	74,845
SOLEDAD DE G. S.	384	9,663	317	10,914
CATORCE	43	1,289	43	1,850
CEDRAL	80	1,812	85	2,495
CHARCAS	151	3,225	135	3,555
MATEHUALA	827	17,464	688	21,732
MOCTEZUMA	47	1,428	53	1,593
SANTO DOMINGO	60	1,398	59	2,339
VANEGAS	48	1,146	30	1,328
VENADO	72	1,084	53	1,792
VILLA DE GUADALUPE	50	1,111	47	1,492
VILLA DE LA PAZ	16	364	2	207
VILLA DE RAMOS	200	4,341	171	5,689
VILLA DE ARISTA	120	2,179	88	1,888
AHUALULCO	59	1,461	32	1,924
A.DE LOS INFANTE	30	469	8	364
CERRO DE SAN PEDRO	0	53	3	229
GUADALCAZAR	110	1,991	84	3,118
MEXQUITIC	167	3,564	143	3,835
SALINAS	200	4,227	186	5,120
SANTA MARIA DEL RIO	150	4,047	155	4,317
TIERRANUEVA	41	816	13	893
VILLA DE ARRIAGA	93	2,315	81	1,565
VILLA DE REYES	347	8,590	229	6,566
VILLA HIDALGO	80	1,726	49	1,714
ZARAGOZA	184	4,266	117	3,841
ALAJUINES	20	730	18	814
CARDENAS	41	2,068	52	1,587
CERRITOS	86	2,474	121	2,292
CIUDAD DEL MAIZ	80	2,552	87	2,260
CIUDAD FERNANDEZ	58	1,932	39	1,898
LAGUNILLAS	24	445	24	706
RAYON	14	526	57	999
RIOVERDE	349	12,004	613	13,675
SAN CIRO DE ACOSTA	10	343	11	496
S. NICOLAS TOLENTINO	12	331	13	411
SANTA CATARINA	54	1,373	29	798
VILLA JUAREZ	72	891	37	860
AQUISMON	313	7,357	279	6,281
CIUDAD VALLES	1,173	30,609	1,318	25,284
EBANO	221	4,431	156	4,065
SAN VICENTE T.	21	861	37	1,285
TAMASOPO	185	3,463	131	2,973
TAMUIN	240	4,870	210	5,343
TANLAJAS	83	2,273	80	2,321
TANQUIAN DE ESCOBEDO	49	1,259	51	1,116
EL NARANJO	104	2,825	142	2,984
TANCANHUITZ SANTOS	101	2,028	49	1,695
COXCATLAN	45	1,294	44	1,268
HUEHUETLAN	68	1,433	52	1,271
SAN ANTONIO	68	1,191	39	980
SAN MARTIN CHAL.	54	1,650	63	1,770
TAMAZUNCHALE	382	7,066	347	8,162
TAMPACAN	38	591	22	683
TAMPAMOLON	38	1,341	50	1,479
AXTLA DE TERRAZAS	104	2,364	92	2,439
XILITLA	191	3,613	148	3,516
MATLAPA	26	1,360	132	1,872
TOTAL	10,526	253,080	9,992	268,788

Casos por Municipio

MUNICIPIOS	2015		2014	
	SEM.	ACUM.	SEM.	ACUM.
SAN LUIS POTOSI	942	18,987	998	20,528
SOLEDAD DE G. S.	166	3,359	113	3,487
CATORCE	20	399	15	533
CEDRAL	29	680	39	959
CHARCAS	50	884	53	948
MATEHUALA	276	5,268	238	6,331
MOCTEZUMA	15	420	20	569
SANTO DOMINGO	19	395	20	636
VANEGAS	28	362	11	462
VENADO	15	255	23	476
VILLA DE GUADALUPE	16	326	19	410
VILLA DE LA PAZ	4	108	1	74
VILLA DE RAMOS	73	1,708	66	2,022
VILLA DE ARISTA	56	901	17	672
AHUALULCO	14	496	9	561
A.DE LOS INFANTE	4	95	1	84
CERRO DE SAN PEDRO	0	21	2	98
GUADALCAZAR	40	533	23	966
MEXQUITIC	63	1,080	58	1,183
SALINAS	78	1,539	75	1,560
SANTA MARIA DEL RIO	44	1,309	48	1,298
TIERRANUEVA	16	276	7	271
VILLA DE ARRIAGA	38	905	29	594
VILLA DE REYES	170	3,143	115	2,384
VILLA HIDALGO	30	480	10	465
ZARAGOZA	77	1,701	66	1,549
ALAQUINES	5	179	3	188
CARDENAS	7	528	12	361
CERRITOS	32	657	58	583
CIUDAD DEL MAIZ	16	736	34	791
CIUDAD FERNANDEZ	24	721	19	702
LAGUNILLAS	3	113	11	198
RAYON	5	169	24	334
RIOVERDE	145	3,820	278	5,004
SAN CIRO DE ACOSTA	4	97	5	158
S. NICOLAS TOLENTINO	7	118	4	126
SANTA CATARINA	20	368	9	283
VILLA JUAREZ	9	215	17	274
AQUISMON	136	2,651	135	2,433
CIUDAD VALLES	320	7,700	406	6,937
EBANO	72	1,110	40	1,031
SAN VICENTE T.	5	249	16	407
TAMASOPO	48	831	45	853
TAMUIN	96	1,488	64	1,654
TANLAJAS	22	674	27	790
TANQUIAN DE ESCOBEDO	14	265	18	204
EL NARANJO	42	882	58	970
TANCANHUITZ SANTOS	24	479	15	466
COXCATLAN	16	414	13	409
HUEHUETLAN	23	431	24	364
SAN ANTONIO	13	373	6	283
SAN MARTIN CHAL.	15	436	20	496
TAMAZUNCHALE	118	2,164	119	2,626
TAMPACAN	11	180	9	220
TAMPAMOLON	15	403	17	420
AXTLA DE TERRAZAS	30	613	29	763
XILITLA	53	1,114	52	1,211
MATLAPA	12	483	54	753
TOTAL	3,645	76,291	3,717	81,412

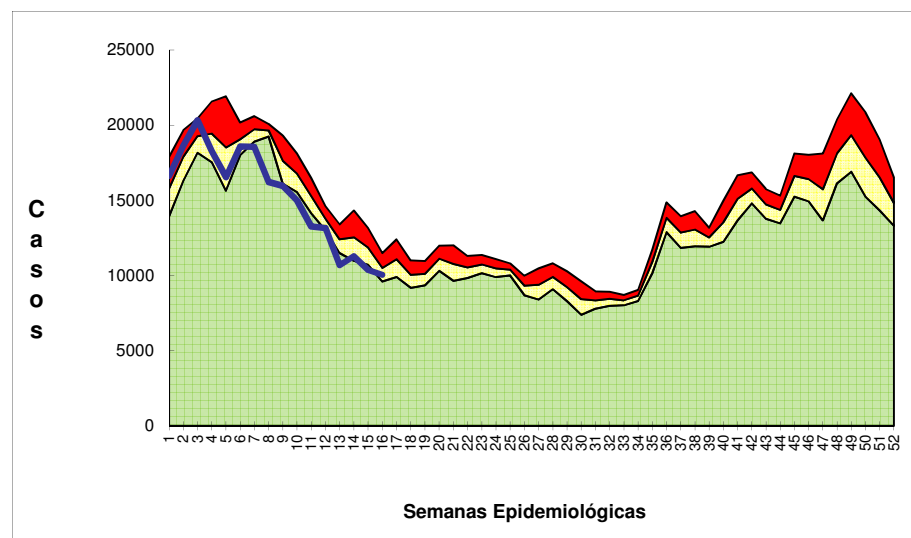
CANAL ENDÉMICO DEL 2008 AL 2015
INFECCIONES RESPIRATORIAS AGUDAS

IRAS EN MENORES DE 5 AÑOS

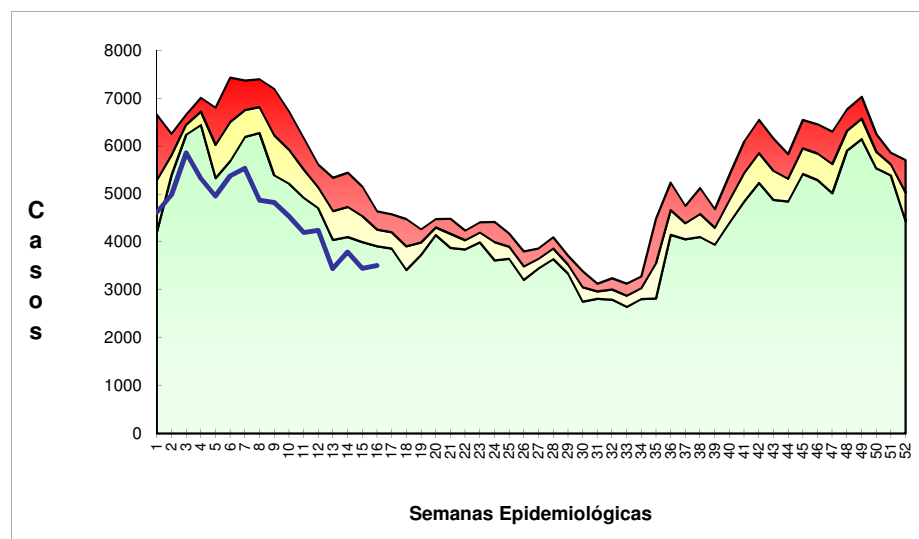

Zona de Alarma

Zona de Control

Zona de Éxito

Casos