

## DIRECTORIO

**Dr. Roberto Ávalos Carbajal.**  
*Director General*  
Editor

**Dr. Jorge Octavio García Díaz.**  
*Director de Políticas Y Calidad en Salud*  
Co - Editor

**Marcelo Aranda Álvarez.**  
*Subdirector de Epidemiología*  
Co - Editor

**Dr. Fernando Hernández Maldonado.**  
*Jefe Depto. V.U.E.D.*  
Colaborador

**Dra. Rosa Norma Salado Godos.**  
*Responsable de Morbilidad y Mortalidad*  
Colaborador

**L.I. Eduardo Salazar Urrea.**  
*Resp. Sist. Comp. V.U.E.D.*  
Colaborador.

## ¿Te interesa participar en el boletín?

Contáctanos o mándanos tu editorial: [epidemia\\_99@hotmail.com](mailto:epidemia_99@hotmail.com),  
[epi\\_slp@dgepi.salud.gob.mx](mailto:epi_slp@dgepi.salud.gob.mx)  
Consulta el boletín en nuestra página de Internet [www.slpsalud.gob.mx](http://www.slpsalud.gob.mx)  
en el link Epidemiología

Dirección de Políticas y Calidad en Salud  
Subdirección de Epidemiología  
Departamento de Vigilancia, Urgencias Epidemiológicas y Desastres

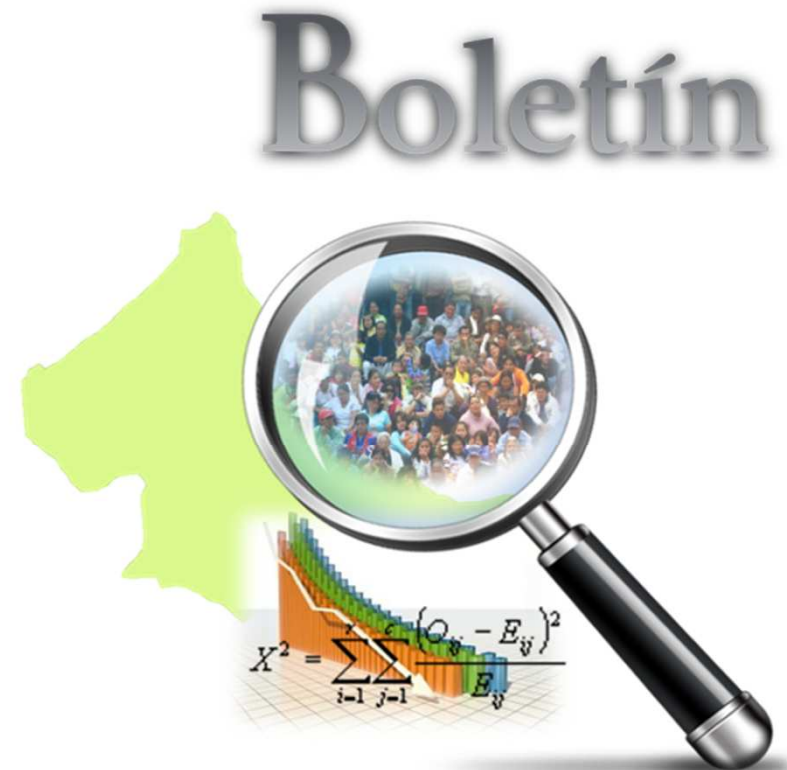

## Epidemiológico

18

EDITORIAL	2
CASOS NUEVOS DE ENFERMEDADES	4
SALUD REPRODUCTIVA Y ATENCIÓN A LA INFANCIA Y ADOLESCENCIA	5
ENFERMEDAD FEBRIL EXANTEMÁTICA	6
TUBERCULOSIS PULMONAR	7
INFECCIÓN ASINTOMÁTICA POR VIH	8
SÍNDROME DE INMUNODEFICIENCIA ADQUIRIDA	9
INFECCIONES RESPIRATORIAS AGUDAS	10
IRA'S EN MENORES DE 5 AÑOS	11
CANAL ENDEMICO DE IRA'S	12
DESNUTRICIÓN EN MENORES DE 5 AÑOS	13
ENFERMEDADES DIARREICAS AGUDAS	14
EDA'S EN MENORES DE 5 AÑOS	15
CANAL ENDÉMICO DE EDA'S	16
DIABETES MELLITUS NO INSULINODEPENDIENTE	17
HIPERTENSIÓN ARTERIAL	18
OTRAS ENFERMEDADES DE INTERÉS EPIDEMIOLÓGICO	
Zoonosis	19
Micobacteriosis	19
Transmisibles por vector	19
INFECCIONES DE TRANSMISIÓN SEXUAL	19
DEFUNCIONES MATERNAS	20
DEFUNCIONES DE PROGRAMAS PRIORITARIOS	21
INDICADORES DE SUIVE	22

CONSISTENCIA DEL SUIVE  
SAN LUIS POTOSÍ  
PRIMER TRIMESTRE 2015.

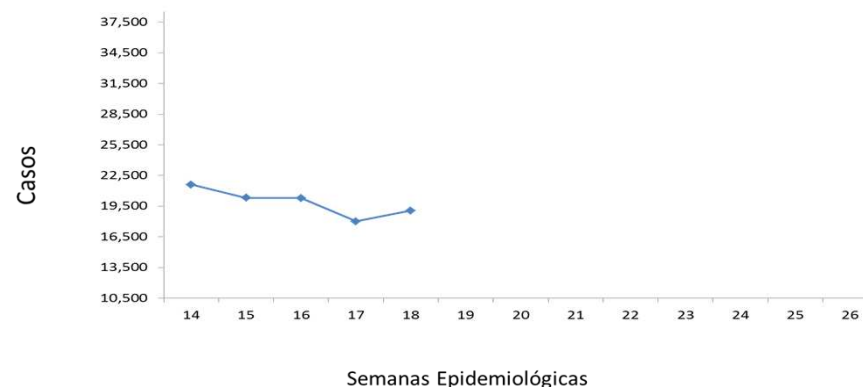

Fuente: Suiwe, 2015

Institución	SSA	IMSS_RO	ISSSTE	IMSS-PROSP	PEMEX	SEDENA	OTRAS	ESTATAL
Cobertura	100	100	100	100	100	100	100	100
Oportunidad	100	100	100	100	100	100	100	100
R.S.M.	0.50	11.11	4.35	1.42	0.00	0.00	0.00	1.87

RSM aceptable: < 5%

Jurisdicción	S. S. A.					
	I	II	III	IV	V	VI
Cobertura	100	100	100	100	100	100
Oportunidad	100	100	100	100	100	100
R.S.M.	0.00	0.00	0.00	3.57	0.00	0.00

\* Casos de notificación inmediata

**Crónico Degenerativo**

DESCRIPCIÓN DEL DIAGNÓSTICO	2015	2014
DIABETES MELLITUS	441	765
HIPERTENSIÓN ARTERIAL	146	215

**Suicidios**

DESCRIPCIÓN DEL DIAGNÓSTICO	2015	2014
LESIONES AUTO INFLINGIDAS	35	50

**Tuberculosis Pulmonar**

DESCRIPCIÓN DEL DIAGNÓSTICO	2015	2014
TUBERCULOSIS PULMONAR	12	9

**Cáncer en la Mujer**

DESCRIPCIÓN DEL DIAGNÓSTICO	2015	2014
CÁNCER CÉRVICO UTERINO	23	28
CÁNCER DE MAMA	15	41

**En menores de 5 años**

DESCRIPCIÓN DEL DIAGNÓSTICO	2015	2014
EDA'S	1	1
IRA'S	15	8
DESNUTRICION	0	2

**Actividades de la Red TAES en San Luis Potosí.**

Según cifras de la Organización Mundial de la Salud, la Tuberculosis ocasionó el 70% de las muertes por enfermedad entre el siglo XVII y XVIII. Para el Siglo XX fue la segunda causa mundial de mortalidad ocasionada por un agente infeccioso, estima que para el 2013, 9 millones de personas enfermaron por Tuberculosis, de estos 550 000 eran niños y 1.5 millones de personas murieron por esta enfermedad.

El número aproximado de personas que enferman de Tuberculosis está disminuyendo cada año, la tasa de mortalidad disminuyó 45% entre 1990 y 2013. Se calcula que entre el 2000 y 2013 se salvaron 37 millones de vidas mediante el diagnóstico y tratamiento supervisado de la Tuberculosis.

En México las actividades de prevención y control de la Tuberculosis se iniciaron durante la primera década del siglo XX. Para 1934 se creó por decreto presidencial la Campaña de Lucha contra la Tuberculosis, para 1949 se inauguró el laboratorio productor de vacuna BCG, iniciando la campaña de vacunación indiscriminada. En la década de los ochentas se creó el Programa Nacional de Prevención y Control de la Tuberculosis y en 1982 se introdujo el esquema de tratamiento primario con el uso de tres fármacos alcanzando una eficacia de curación del 90%.

En 1995 la Organización Mundial de la Salud evaluó el Programa de Prevención y Control de la Tuberculosis, recomendando la instrumentación de la Estrategia de Tratamiento Acortado Estrictamente Supervisado (TAES) con la finalidad de mejorar las tasas de curación, reducir la morbilidad, mortalidad y la transmisión del padecimiento, iniciando la estrategia en 1996 en las 32 entidades federativas.

Con la finalidad de contribuir a la lucha contra la Tuberculosis, así como mejorar el acceso al tratamiento y la calidad en el cuidado en la atención de los pacientes mediante la participación de las enfermeras dentro de la estrategia dots/taes, la Unión Internacional Contra la Tuberculosis y Enfermedades Respiratorias establece en 2002 la Red Latinoamericana de Enfermería y Profesionales Aliados, cuyo objetivo se centra en la creación de redes nacionales de enfermería.

Para 2003 en México se crea la Red TAES de enfermería como estrategia de apoyo del Programa de Prevención y Control de la Tuberculosis.

Desde entonces la Red TAES de Enfermería ha diseñado material educativo con un enfoque técnico, humanístico y de organización comunitaria; además, ha realizado capacitación estatal, jurisdiccional y local, obteniendo logros en la detección, diagnóstico y tratamiento de Tuberculosis a través del suministro regular de medicamentos, detección y diagnóstico.

En San Luis Potosí, la Red TAES tiene como misión informar, sensibilizar y capacitar al personal de salud y grupos integrados de la comunidad; orientar a la familia y contactos de los pacientes sobre la enfermedad, considerando su entorno familiar, social y laboral, para que la atención que se le otorgue sea oportuna y eficiente y que contribuya en la detección, supervisión del tratamiento y seguimiento hasta su curación.

Las red TAES ha implementado medidas preventivas para disminuir el riesgo de contagio y romper la cadena de transmisión, mediante la detección oportuna en sintomáticos respiratorios, el inicio oportuno del tratamiento así como su seguimiento y supervisión hasta llegar a la curación de los pacientes con seguimiento baciloscopico mensual para un mejor control y detección oportuna de TB fármaco resistente.

Se han aplicado al total de pacientes la encuesta de Riesgo de Abandono con la finalidad de implementar actividades y estrategias que reduzcan el riesgo de que el paciente abandone el tratamiento e incremente así su riesgo de mortalidad o farmacoresistencia.

En cuanto a las comorbilidades, en los casos de pacientes que padecen Diabetes Mellius se toma glicemia capilar mensualmente, y hemoglobina glucosilada de manera trimestral a pacientes en tratamiento contra la tuberculosis. A los casos no diabéticos se aplica la encuesta de detección oportuna de diabetes al igual que la deteccion de VIH.

En el periodo marzo a mayo del presente año se llevó a cabo una reunión capacitante en el Plan de Cuidados Estandarizado de Enfermería para pacientes en tratamiento contra la Tuberculosis (PLACE-TB) a personal de Salud de las Jurisdicciones Sanitarias I, III, V y VII, además del fortalecimiento e Implementación de actividades de Red TAES en las 7 Jurisdicciones mediante las visitas de supervisión, capacitación y asesoramiento a las Jurisdicciones I, V y VII.

De los 85 pacientes en tratamiento contra TB que se tienen registrados en los servicios de salud, 63 ya cuentan con PLACE-TB elaborado y anexado en expediente, aplicación de encuesta de Riesgo de abandono en los 85 pacientes en tratamiento, baciloscopias mensuales para detección oportuna de fármaco-resistencia pacientes que estén en tratamiento, además de las detecciones de VIH o Diabetes Mellitus.

De acuerdo a cifras del Programa Estatal de Prevención y Control de la Tuberculosis, el porcentaje de curación de Tuberculosis pulmonar que han sido objeto de acciones de la red TAES en el Estado, ha permanecido en porcentajes mayores al 80% que es la media nacional.

Gráfica.- Porcentaje de Curación de TBP tratamiento TAES, 2008-2014.

Año	2008	2009	2010	2011	2012	2013	2014*
%	85.88	92.89	89.74	89.82	88.24	96.21	90.37

Fuente: Plataforma Única de Información Módulo de Tuberculosis.  
\*Cohorte Enero-Septiembre

Fuente: Organización Mundial de la Salud (OMS)  
Centro Nacional de Programas Preventivos y Control de Enfermedades.  
Programa Estatal de Prevención y Control de la Tuberculosis  
Sistema Unico Automatizado para la Vigilancia Epidemiológica (SUIVE)

Mortalidad Materna 2015

#	MM	Edad	J.S.	Fecha Def.	Lugar Def.	Institución	Clasificación	Diagnósticos
1	OHR	38	6	02/01/2015	HG Cd. Valles	IMSS Prosp	Directa	Síndrome de dificultad respiratoria, Fibrosis pulmonar
2	MMR	25	2	30/01/2015	Trayecto	IMSS Prosp	Pendiente	Falla Ilíacárdica Aguda
3	BGR	16	1	26/01/2015	HC "DR. MP"	SSA	Indirecta	Hemorragia Pulmonar /LES
4	HEEM	36	1	17/03/2015	HGZMF 1	IMSS	Indirecta	Acidosis metabólica, coagulación intravascular diseminada, hígado graso
5	CBR	26	1	30/03/2015	Hogar	IMSS	Pendiente	Muerte obstétrica de causa no especificada

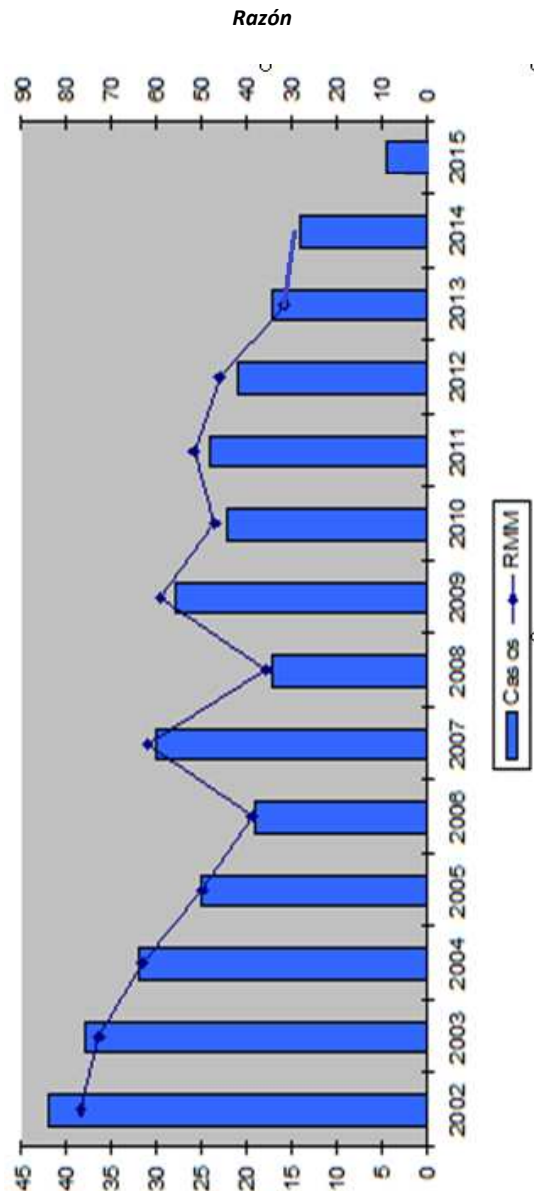

## Enfermedades de Interés Epidemiológico

### Zoonosis

ENFERMEDAD	2015		2014	
	SEM.	ACUM.	SEM.	ACUM.
BRUCELOSIS	7	31	1	8
LEPTOSPIROSIS	0	0	0	0
RABIA	0	0	0	0
CISTICERCOSIS	0	2	0	2
MORDEDURAS POR PERRO	107	1553	83	1398
MORDEDURAS POR OTROS MAMIFEROS	5	78	2	130
TENIASIS, (+)	0	0	0	1
CISTICERCOSIS, (+)	0	3	0	2

### Micobacteriosis

ENFERMEDAD	2015		2014	
	SEM.	ACUM.	SEM.	ACUM.
TUBERCULOSIS PULMONAR	0	113	5	101
TUBERCULOSIS OTRAS FORMAS	3	68	1	29
TUBERCULOSIS MENINGEA	0	3	0	1
LEPRA	0	1	0	0

### Enfermedades Transmisibles por Vector

ENFERMEDAD**	2015		2014**	
	SEM.	ACUM.	SEM.	ACUM.
DENGUE CLASICO CASOS CONFIRMADOS	5	37	1	49
DENGUE HEMORRAGICO CASOS CONFIRMADOS	0	0	0	2
PALUDISMO POR P. FALCIPARUM	0	0	0	0
PALUDISMO POR P. VIVAX	0	0	0	0
ENFERMEDAD DE CHAGAS	0	2	0	1

\*\*Casos Autóctonos.

## Infecciones de Transmisión Sexual

ENFERMEDAD	2015		2014	
	SEM.	ACUM.	SEM.	ACUM.
CANDIDIASIS UROGENITAL	122	1,968	124	2,615
CHANCRO BLANDO	1	8	1	9
INFECCION GONOCOCICA GENITOURINARIA, (+)	0	26	1	17
LINFOGRANULOMA VENÉREO POR CLAMIDIAS	0	2	0	1
TRICOMONIASIS UROGENITAL	35	611	28	718
VIRUS DEL PAPILOMA HUMANO, (+)	6	202	12	166
SIFILIS ADQUIRIDA, (+)	1	18	0	21
HERPES GENITAL, (+)	5	36	0	27
HEPATITIS AGUDA TIPO "B"	0	5	1	4
INFECCION ASINTOMATICA POR VIH	3	40	0	27
SIDA	0	30	0	17

## Casos Nuevos de Enfermedades

DESCRIPCIÓN DEL DIAGNÓSTICO	2015		2014	
	SEM.	ACUM.	SEM.	ACUM.
ACCIDENTES DE TRANSPORTE EN VEHICULOS CON MOTOR	122	2,055	122	2,794
AMIBIASIS INTESTINAL	113	2,017	143	2,105
ASCARIASIS	20	283	16	436
ASMA Y ESTADO ASMÁTICO	96	2,826	101	2,924
CIRROSIS HEPÁTICA NO ALCOHÓLICA	0	16	1	19
CONJUNTIVITIS	419	5829	304	5409
COLERA	0	0	0	0
DIABETES MELLITUS INSULINODEPENDIENTE, (TIPO I)	4	37	5	48
DIARREA DEBIDA A ROTAVIRUS	0	5	1	4
EFFECTOS INDESEABLES POR VAC. Y SUB. BIOLOGICAS	0	19	1	15
ENFERMEDAD ALCOHÓLICA DEL HIGADO	2	64	2	50
ENFERMEDADES CEREBROVASCULARES	26	437	25	408
ENFERMEDADES ISQUEMICAS DEL CORAZON	37	606	22	508
ENTEROBIASIS	2	75	4	143
ERISPELA	5	62	3	58
ESCABIOSIS	27	632	9	307
ESCARLATINA	0	28	3	36
FIEBRE REUMATICA AGUDA	0	1	0	0
FIEBRE TIFOIDEA	14	251	8	184
GIARDIASIS	16	226	24	254
GINGIVITIS Y ENFERMEDAD PERIODONTAL	949	16,874	661	16,070
HEPATITIS TIPO "A"	3	103	13	382
HEPATITIS TIPO "C"	1	9	0	2
OTRAS HEPATITIS VIRALES AGUDAS	0	1	0	0
INFECCIÓN DE VIAS URINARIAS	2,206	35,675	2,005	35,471
INFECC. INVASIVAS POR HAEMOPHILUS INFLUENZAE	0	0	0	0
INFLUENZA	0	69	0	343
INTOXICACION POR PLAGUICIDAS	2	11	0	6
INTOXICACION AGUDA POR ALCOHOL	8	158	8	146
INTOXICACIÓN ALIMENTARIA BACTERIANA	35	493	41	507
INTOXICACION POR PICADURA DE ALACRAN	8	52	6	71
INTOXICACION POR PONZONA DE ANIMALES	5	114	12	134
MENINGO ENCEFALITIS AMEBIANA PRIMARIA	0	0	0	0
MENINGO ENCEFALITIS POR H. INFLUENZAE	0	0	0	0
MENINGITIS MENINGOCOCICA	0	0	0	0
MENINGITIS	2	26	0	16
MORDEDURA POR SERPIENTE	8	118	5	96
NEUMONIAS Y BRONCONEUMONIAS	86	2331	111	2460
OTITIS MEDIA AGUDA	388	8031	312	7086
OTRAS HELMINTIASIS	69	959	54	949
PARATIFOIDEA Y OTRAS SALMONELOSIS	0	71	6	188
PEATON LESIONADO EN ACCIDENTE DE TRANS.	22	284	8	250
QUEMADURAS	56	853	51	963
SHIGELOSIS	0	32	1	34
TIFO EPIDEMICO	0	0	0	0
TIFO MURINO	0	0	0	0
TOXOPLASMOSIS	0	0	0	0
ULCERAS, GASTRITIS Y DUODENITIS	641	11,434	540	11,336
VARICELA	93	2,606	318	3,866
VIOLENCIA INTRAFAMILIAR	12	245	2	113
<b>Total</b>	<b>5,497</b>	<b>96,018</b>	<b>4,948</b>	<b>96,191</b>

## Cáncer en la Mujer

ENFERMEDAD	2015		2014	
	SEM.	ACUM.	SEM.	ACUM.
TUMOR MALIGNO DE MAMA	8	130	10	167
TUMOR MALIGNO DEL CUELLO DEL ÚTERO	0	24	1	17
DISPLASIA CERVICAL LEVE, MODERADA	16	310	25	495
DISPLASIA CERVICAL SEVERA Y CACU INSITU	2	24	3	52

## Morbilidad en el Embarazo

ENFERMEDAD	2015		2014	
	SEM.	ACUM.	SEM.	ACUM.
EMBARAZO ECTÓPICO	0	9	0	7
DESPRENDIMIENTO PREMATURO DE LA PLACENTA [AE]	0	0	0	0
TRABAJO DE PARTO Y PARTO COMPLICADOS POR HEM	0	45	1	4
HEMORRAGIA POSTPARTO	2	28	0	12
EDEMA, PROTEINURIA Y TRANS. HIPER. DEL	40	736	42	552
EMBARAZO TERMINADO EN ABORTO	18	377	21	320
PLACENTA PREVIA	0	0	0	2
SEPSIS PUERPERAL	0	0	0	2
DIABETES EN EL EMBARAZO	9	169	3	107

## Defectos al Nacimiento y otras de Interés

ENFERMEDAD	2015		2014	
	SEM.	ACUM.	SEM.	ACUM.
ANENCEFALIA	0	5	0	4
ENCEFALOCELE	0	0	0	2
MENINGOCELE	0	0	0	0
MIELOMENINGOCELE	0	2	0	1
LABIO Y PALADAR HENDIDO	0	16	1	9
HIPOTIROIDISMO CONGENITO	0	2	0	9
SIFILIS CONGENITA, (+)	0	0	0	1

## Enfermedades Prevenibles por Vacunación

ENFERMEDAD	2015		2014	
	SEM.	ACUM.	SEM.	ACUM.
ENFERMEDAD FEBRIL EXANTEMÁTICA	8	127	9	104
SARAMPION	0	0	0	0
RUBEOLA	0	0	0	0
RUBEOLA CONGENITA	0	0	0	0
SD. COQUELUCHOIDE	6	83	8	60
PARALISIS FLACIDA AGUDA	0	7	0	10
TETANOS ADULTO	0	0	0	0
TETANOS NEONATAL	0	0	0	0
DIFTERIA, (+)	0	0	0	0
PAROTIDITIS INFECCIOSA MENORES DE 5 AÑOS	0	33	5	41
POLIOMIELITIS AGUDA	0	0	0	0
TOS FERINA, (+)	0	21	0	14
TUBERCULOSIS MENINGEA	0	3	0	1

## Casos por Municipio

MUNICIPIOS	2015		2014	
	SEM.	ACUM.	SEM.	ACUM.
SAN LUIS POTOSI	76	1,594	86	2,108
SOLEDAD DE G. S.	20	332	9	297
CATORCE	0	4	0	10
CEDRAL	0	16	1	17
CHARCAS	0	15	1	11
MATEHUALA	12	259	7	112
MOCTEZUMA	2	27	0	12
SANTO DOMINGO	1	19	1	19
VANEGAS	0	6	0	11
VENADO	0	22	0	22
VILLA DE GUADALUPE	0	20	0	9
VILLA DE LA PAZ	0	0	0	6
VILLA DE RAMOS	2	58	4	64
VILLA DE ARISTA	0	10	0	10
AHUALULCO	2	31	1	19
A. DE LOS INFANTE	0	7	0	6
CERRO DE SAN PEDRO	0	3	1	2
GUADALCAZAR	0	19	0	27
MEXQUITIC	0	12	0	34
SALINAS	3	39	1	59
SANTA MARIA DEL RIO	5	92	1	59
TIERRANUEVA	0	13	0	3
VILLA DE ARRIAGA	1	32	1	18
VILLA DE REYES	7	124	8	55
VILLA HIDALGO	3	17	0	23
ZARAGOZA	0	38	1	47
ALAHUAC	1	20	0	6
CARDENAS	2	42	1	49
CERRITOS	2	23	0	21
CIUDAD DEL MAIZ	0	32	0	34
CIUDAD FERNANDEZ	4	53	1	33
LAGUNILLAS	0	2	0	13
RAYON	0	8	1	28
RIOVERDE	3	140	6	236
SAN CIRO DE ACOSTA	0	5	0	31
S. NICOLAS TOLENTINO	2	17	0	8
SANTA CATARINA	2	19	0	14
VILLA JUAREZ	0	7	1	15
AQUISMÓN	0	31	0	43
CIUDAD VALLES	35	992	32	746
EBANO	2	83	9	103
SAN VICENTE T.	0	26	1	25
TAMASOPO	2	65	1	58
TAMUÍN	3	80	1	91
TANLAJAS	0	26	1	42
TANQUIAN DE ESCOBEDO	1	23	2	30
EL NARANJO	1	69	0	60
TANCANHUITZ SANTOS	2	14	0	30
COXCATLÁN	1	18	1	17
HUEHUETLÁN	2	15	0	4
SAN ANTONIO	1	13	3	14
SAN MARTÍN CHAL.	2	63	1	53
TAMAZUNCHALE	10	119	4	159
TAMPACÁN	0	11	0	13
TAMPAMOLÓN	2	23	0	44
AXTLA DE TERRAZAS	2	56	1	29
XILITLA	0	26	1	35
MATLAPA	0	28	1	23
<b>TOTAL</b>	<b>216</b>	<b>4,958</b>	<b>192</b>	<b>5,167</b>



Casos por Municipio

MUNICIPIOS	2015		2014	
	SEM.	ACUM.	SEM.	ACUM.
SAN LUIS POTOSI	67	1,378	79	1,744
SOLEDAD DE G. S.	17	322	15	294
CATORCE	0	3	0	6
CEDRAL	0	16	2	9
CHARCAS	0	7	1	11
MATEHUALA	13	182	10	133
MOCTEZUMA	0	13	0	7
SANTO DOMINGO	0	13	1	12
VANEGAS	0	6	1	11
VENADO	2	13	0	10
VILLA DE GUADALUPE	1	8	0	3
VILLA DE LA PAZ	0	1	0	5
VILLA DE RAMOS	1	27	0	32
VILLA DE ARISTA	0	6	0	6
AHUALULCO	1	18	2	10
A.DE LOS INFANTE	0	2	0	2
CERRO DE SAN PEDRO	0	2	0	0
GUADALCAZAR	0	0	0	17
MEXQUITIC	1	14	1	31
SALINAS	6	31	1	25
SANTA MARIA DEL RIO	3	51	0	20
TIERRANUEVA	0	3	0	4
VILLA DE ARRIAGA	1	25	2	18
VILLA DE REYES	5	103	3	53
VILLA HIDALGO	1	18	0	9
ZARAGOZA	2	49	2	45
ALAQUINES	1	10	0	3
CARDENAS	0	24	0	23
CERRITOS	1	27	2	11
CIUDAD DEL MAIZ	2	21	0	17
CIUDAD FERNANDEZ	4	38	2	33
LAGUNILLAS	0	2	0	2
RAYON	0	17	1	27
RIOVERDE	6	138	6	217
SAN CIRO DE ACOSTA	0	13	1	20
S. NICOLAS TOLENTINO	2	5	0	4
SANTA CATARINA	1	11	0	10
VILLA JUAREZ	0	15	0	4
AQUISMON	4	40	0	38
CIUDAD VALLES	31	816	25	535
EBANO	1	62	3	82
SAN VICENTE T.	0	16	2	13
TAMASOPO	2	35	2	55
TAMUIN	7	69	4	73
TANLAJAS	0	28	3	21
TANQUIAN DE ESCOBEDO	0	28	1	17
EL NARANJO	3	49	1	53
TANCANHUITZ SANTOS	0	16	0	10
COXCATLAN	0	9	1	21
HUEHUETLAN	2	11	0	5
SAN ANTONIO	0	11	0	5
SAN MARTIN CHAL.	0	18	0	17
TAMAZUNCHALE	9	101	4	117
TAMPACAN	1	10	0	7
TAMPAMOLON	0	17	1	16
AXTLA DE TERRAZAS	7	48	1	36
XILITLA	1	24	2	31
MATLAPA	1	22	3	27
<b>TOTAL</b>	<b>207</b>	<b>4,062</b>	<b>185</b>	<b>4,067</b>

Figura 1: ESAVI, clasificación Clínica



Figura 2: ESAVI, notificación por Institución.



Casos por Municipio

MUNICIPIOS	2015		2014	
	SEM.	ACUM.	SEM.	ACUM.
SAN LUIS POTOSI	0	22	1	14
SOLEDAD DE G. S.	0	7	0	9
CATORCE	0	0	0	0
CEDRAL	0	0	0	0
CHARCAS	0	0	0	0
MATEHUALA	0	2	0	6
MOCTEZUMA	0	0	0	0
SANTO DOMINGO	0	0	0	0
VANEGAS	0	0	0	0
VENADO	0	0	0	0
VILLA DE GUADALUPE	0	0	0	0
VILLA DE LA PAZ	0	0	0	0
VILLA DE RAMOS	0	0	0	0
VILLA DE ARISTA	0	0	0	0
AHUALULCO	0	1	0	0
A.DE LOS INFANTE	0	1	0	0
CERRO DE SAN PEDRO	0	0	0	0
GUADALCAZAR	0	5	0	0
MEXQUITIC	0	1	0	1
SALINAS	0	0	0	0
SANTA MARIA DEL RIO	0	0	0	0
TIERRANUEVA	0	0	0	0
VILLA DE ARRIAGA	0	0	0	0
VILLA DE REYES	0	1	0	0
VILLA HIDALGO	0	0	0	0
ZARAGOZA	0	1	0	1
ALAQUINES	0	1	0	1
CARDENAS	0	0	0	1
CERRITOS	0	1	0	3
CIUDAD DEL MAIZ	0	0	0	0
CIUDAD FERNANDEZ	0	1	0	1
LAGUNILLAS	0	0	0	1
RAYON	0	2	0	1
RIOVERDE	0	7	0	5
SAN CIRO DE ACOSTA	0	0	0	1
S. NICOLAS TOLENTINO	0	0	0	0
SANTA CATARINA	0	0	0	1
VILLA JUAREZ	0	0	0	0
AQUISMON	0	2	0	6
CIUDAD VALLES	0	23	1	12
EBANO	0	1	0	1
SAN VICENTE T.	0	1	0	0
TAMASOPO	0	0	0	1
TAMUIN	0	1	0	2
TANLAJAS	0	2	0	1
TANQUIAN DE ESCOBEDO	0	0	0	0
EL NARANJO	0	1	1	1
TANCANHUITZ SANTOS	0	1	0	2
COXCATLAN	0	1	0	2
HUEHUETLAN	0	2	0	0
SAN ANTONIO	0	0	0	1
SAN MARTIN CHAL.	0	0	0	0
TAMAZUNCHALE	0	13	1	13
TAMPACAN	0	1	0	1
TAMPAMOLON	0	1	0	2
AXTLA DE TERRAZAS	0	3	1	3
XILITLA	0	4	0	2
MATLAPA	0	3	0	5
<b>TOTAL</b>	<b>0</b>	<b>113</b>	<b>5</b>	<b>101</b>

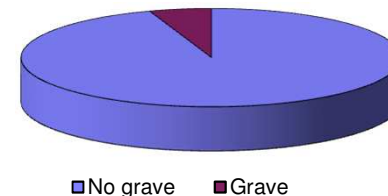
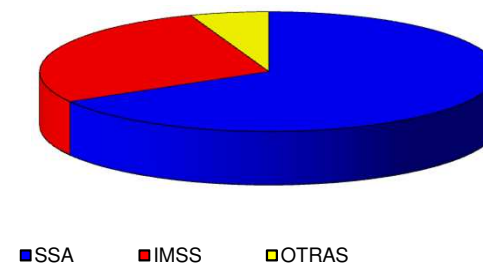
Fuente: Sistema de Información para la Vigilancia Epidemiológica Proceso: VUESLP

CANAL ENDÉMICO DEL 2010 AL 2015  
ENFERMEDADES DIARREÍCAS AGUDAS

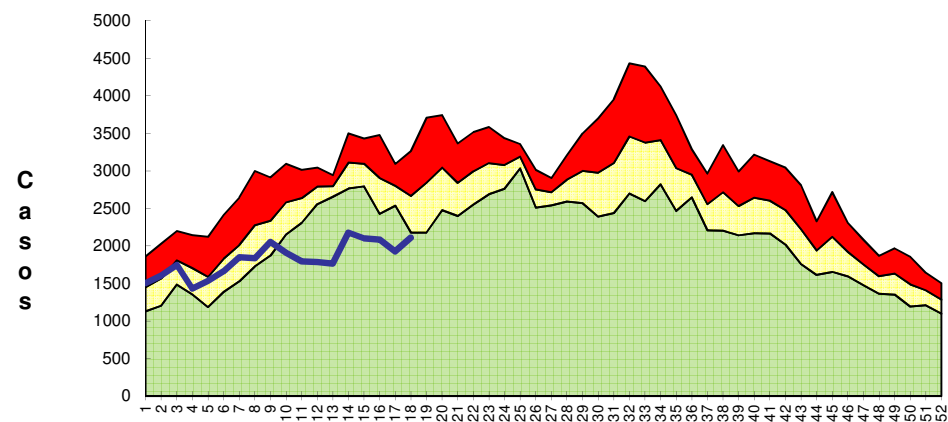

Semanas Epidemiológicas

CANAL ENDÉMICO DEL 2010 AL 2015  
EDA'S EN MENORES DE 5 AÑOS

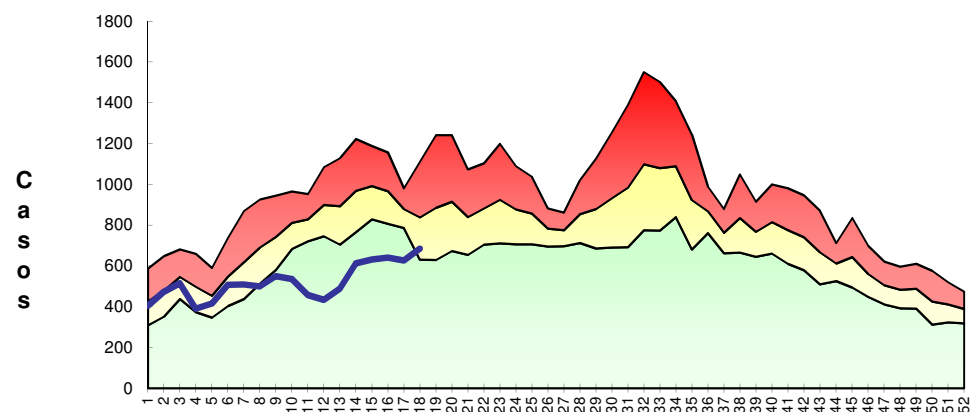

Semanas Epidemiológicas





## Casos por Municipio

MUNICIPIOS	2015		2014	
	SEM.	ACUM.	SEM.	ACUM.
SAN LUIS POTOSI	219	2,929	271	4,489
SOLEDAD DE G. S.	51	488	26	521
CATORCE	1	31	4	61
CEDRAL	10	56	1	44
CHARCAS	16	96	6	58
MATEHUALA	55	622	56	851
MOCTEZUMA	5	31	2	28
SANTO DOMINGO	0	16	3	33
VANEGAS	5	40	3	32
VENADO	0	25	0	19
VILLA DE GUADALUPE	1	16	3	27
VILLA DE LA PAZ	0	17	1	15
VILLA DE RAMOS	15	134	8	193
VILLA DE ARISTA	4	81	13	149
AHUALULCO	5	58	1	82
A.DE LOS INFANTE	2	11	0	2
CERRO DE SAN PEDRO	1	2	0	1
GUADALCAZAR	4	47	5	67
MEXQUITIC	5	94	4	108
SALINAS	10	124	8	141
SANTA MARIA DEL RIO	14	176	10	167
TIERRANUEVA	5	32	4	44
VILLA DE ARRIAGA	4	85	3	49
VILLA DE REYES	51	360	27	393
VILLA HIDALGO	1	43	2	48
ZARAGOZA	14	172	3	124
ALAQUINES	3	6	1	9
CARDENAS	4	84	2	49
CERRITOS	15	96	0	13
CIUDAD DEL MAIZ	5	135	3	92
CIUDAD FERNANDEZ	0	35	2	17
LAGUNILLAS	3	6	2	17
RAYON	1	14	1	26
RIOVERDE	30	491	43	737
SAN CIRO DE ACOSTA	0	20	0	26
S. NICOLAS TOLENTINO	2	13	3	18
SANTA CATARINA	2	44	2	33
VILLA JUAREZ	3	31	2	28
AQUISMON	7	240	11	343
CIUDAD VALLES	76	1,365	86	1,343
EBANO	11	199	10	170
SAN VICENTE T.	0	34	3	79
TAMASOPO	3	84	2	103
TAMUIN	4	308	14	213
TANLAJAS	1	59	3	87
TANQUIAN DE ESCOBEDO	0	24	2	18
EL NARANJO	12	180	6	143
TANCANHUITZ SANTOS	1	45	5	71
COXCATLAN	2	28	4	63
HUEHUETLAN	3	38	3	40
SAN ANTONIO	0	30	1	17
SAN MARTIN CHAL.	2	61	4	38
TAMAZUNCHALE	24	282	24	336
TAMPACAN	1	21	5	15
TAMPAMOLON	0	61	4	65
AXTLA DE TERRAZAS	2	63	5	111
XILITLA	6	83	11	106
MATLAPA	11	73	11	166
<b>TOTAL</b>	<b>732</b>	<b>10,039</b>	<b>739</b>	<b>12,338</b>

## Casos por Municipio

MUNICIPIOS	2015		2014	
	SEM.	ACUM.	SEM.	ACUM.
SAN LUIS POTOSI	2	28	0	22
SOLEDAD DE G. S.	0	4	0	0
CATORCE	0	0	0	0
CEDRAL	0	0	0	0
CHARCAS	0	0	0	0
MATEHUALA	0	1	0	0
MOCTEZUMA	0	0	0	0
SANTO DOMINGO	0	0	0	0
VANEGAS	0	0	0	0
VENADO	0	0	0	0
VILLA DE GUADALUPE	0	0	0	0
VILLA DE LA PAZ	0	0	0	0
VILLA DE RAMOS	0	0	0	0
VILLA DE ARISTA	0	0	0	0
AHUALULCO	0	0	0	0
A.DE LOS INFANTE	0	0	0	0
CERRO DE SAN PEDRO	0	0	0	0
GUADALCAZAR	0	0	0	0
MEXQUITIC	0	0	0	0
SALINAS	0	0	0	0
SANTA MARIA DEL RIO	0	0	0	0
TIERRANUEVA	0	1	0	0
VILLA DE ARRIAGA	0	0	0	0
VILLA DE REYES	0	0	0	0
VILLA HIDALGO	0	0	0	0
ZARAGOZA	0	0	0	0
ALAQUINES	0	0	0	0
CARDENAS	0	0	0	0
CERRITOS	0	0	0	0
CIUDAD DEL MAIZ	0	0	0	0
CIUDAD FERNANDEZ	0	2	0	0
LAGUNILLAS	0	0	0	0
RAYON	0	0	0	0
RIOVERDE	0	0	0	0
SAN CIRO DE ACOSTA	0	0	0	0
S. NICOLAS TOLENTINO	0	0	0	0
SANTA CATARINA	0	0	0	0
VILLA JUAREZ	0	0	0	0
AQUISMON	0	0	0	0
CIUDAD VALLES	0	1	0	3
EBANO	0	0	0	0
SAN VICENTE T.	0	0	0	0
TAMASOPO	0	0	0	0
TAMUIN	0	0	0	2
TANLAJAS	0	0	0	0
TANQUIAN DE ESCOBEDO	0	0	0	0
EL NARANJO	0	1	0	0
TANCANHUITZ SANTOS	0	0	0	0
COXCATLAN	0	0	0	0
HUEHUETLAN	0	0	0	0
SAN ANTONIO	0	0	0	0
SAN MARTIN CHAL.	0	0	0	0
TAMAZUNCHALE	1	2	0	0
TAMPACAN	0	0	0	0
TAMPAMOLON	0	0	0	0
AXTLA DE TERRAZAS	0	0	0	0
XILITLA	0	0	0	0
MATLAPA	0	0	0	0
<b>TOTAL</b>	<b>3</b>	<b>40</b>	<b>0</b>	<b>27</b>

# Síndrome de inmunodeficiencia adquirida

## Casos por Municipio

MUNICIPIOS	2015		2014	
	SEM.	ACUM.	SEM.	ACUM.
SAN LUIS POTOSI	0	14	0	12
SOLEDAD DE G. S.	0	6	0	2
CATORCE	0	0	0	0
CEDRAL	0	0	0	0
CHARCAS	0	0	0	0
MATEHUALA	0	0	0	0
MOCTEZUMA	0	0	0	0
SANTO DOMINGO	0	0	0	0
VANEGAS	0	0	0	0
VENADO	0	0	0	0
VILLA DE GUADALUPE	0	0	0	0
VILLA DE LA PAZ	0	0	0	0
VILLA DE RAMOS	0	0	0	0
VILLA DE ARISTA	0	0	0	0
AHUALULCO	0	0	0	0
A.DE LOS INFANTE	0	0	0	0
CERRO DE SAN PEDRO	0	0	0	0
GUADALCAZAR	0	0	0	0
MEXQUITIC	0	0	0	0
SALINAS	0	0	0	0
SANTA MARIA DEL RIO	0	1	0	0
TIERRANUEVA	0	0	0	0
VILLA DE ARRIAGA	0	0	0	0
VILLA DE REYES	0	0	0	0
VILLA HIDALGO	0	0	0	0
ZARAGOZA	0	0	0	0
ALAJUINES	0	0	0	0
CARDENAS	0	0	0	0
CERRITOS	0	0	0	0
CIUDAD DEL MAIZ	0	0	0	1
CIUDAD FERNANDEZ	0	1	0	0
LAGUNILLAS	0	0	0	0
RAYON	0	0	0	0
RIOVERDE	0	1	0	0
SAN CIRO DE ACOSTA	0	0	0	0
S. NICOLAS TOLENTINO	0	0	0	0
SANTA CATARINA	0	0	0	0
VILLA JUAREZ	0	0	0	0
AQUISMON	0	0	0	0
CIUDAD VALLES	0	4	0	2
EBANO	0	0	0	0
SAN VICENTE T.	0	0	0	0
TAMASOPO	0	0	0	0
TAMUIN	0	0	0	0
TANLAJAS	0	0	0	0
TANQUIAN DE ESCOBEDO	0	0	0	0
EL NARANJO	0	1	0	0
TANCANHUITZ SANTOS	0	0	0	0
COXCATLAN	0	0	0	0
HUEHUETLAN	0	0	0	0
SAN ANTONIO	0	0	0	0
SAN MARTIN CHAL.	0	1	0	0
TAMAZUNCHALE	0	1	0	0
TAMPACAN	0	0	0	0
TAMPAMOLON	0	0	0	0
AXTLA DE TERRAZAS	0	0	0	0
XILITLA	0	0	0	0
MATLAPA	0	0	0	0
<b>TOTAL</b>	<b>0</b>	<b>30</b>	<b>0</b>	<b>17</b>

# Enfermedades Diarreicas Agudas

## Casos por Municipio

MUNICIPIOS	2015		2014	
	SEM.	ACUM.	SEM.	ACUM.
SAN LUIS POTOSI	738	12,086	1,072	17,426
SOLEDAD DE G. S.	130	1,295	67	1,539
CATORCE	7	108	12	132
CEDRAL	24	177	8	126
CHARCAS	55	450	22	290
MATEHUALA	184	2,356	209	3,223
MOCTEZUMA	10	65	6	82
SANTO DOMINGO	4	35	8	88
VANEGAS	12	116	7	98
VENADO	6	78	0	51
VILLA DE GUADALUPE	1	45	5	68
VILLA DE LA PAZ	0	58	1	35
VILLA DE RAMOS	28	291	21	374
VILLA DE ARISTA	8	184	25	407
AHUALULCO	10	141	6	178
A.DE LOS INFANTE	5	57	1	29
CERRO DE SAN PEDRO	1	3	0	3
GUADALCAZAR	8	110	11	166
MEXQUITIC	16	228	6	228
SALINAS	30	405	30	376
SANTA MARIA DEL RIO	33	543	36	513
TIERRANUEVA	7	85	8	103
VILLA DE ARRIAGA	14	272	13	188
VILLA DE REYES	114	999	65	976
VILLA HIDALGO	3	125	8	164
ZARAGOZA	29	380	13	312
ALAJUINES	4	51	4	33
CARDENAS	20	264	11	245
CERRITOS	36	375	3	72
CIUDAD DEL MAIZ	10	344	5	215
CIUDAD FERNANDEZ	3	82	3	49
LAGUNILLAS	4	15	3	46
RAYON	2	51	2	58
RIOVERDE	66	1,378	149	2,217
SAN CIRO DE ACOSTA	1	37	0	55
S. NICOLAS TOLENTINO	2	27	4	31
SANTA CATARINA	9	133	4	90
VILLA JUAREZ	10	78	4	53
AQUISMON	26	653	33	727
CIUDAD VALLES	301	5,932	351	5,190
EBANO	46	788	24	627
SAN VICENTE T.	2	164	17	273
TAMASOPO	16	401	15	415
TAMUIN	37	1,258	44	866
TANLAJAS	6	205	11	208
TANQUIAN DE ESCOBEDO	5	167	9	128
EL NARANJO	37	726	22	601
TANCANHUITZ SANTOS	5	185	16	189
COXCATLAN	8	111	14	165
HUEHUETLAN	7	133	6	94
SAN ANTONIO	2	122	8	63
SAN MARTIN CHAL.	14	182	6	132
TAMAZUNCHALE	67	943	67	950
TAMPACAN	3	69	10	41
TAMPAMOLON	5	143	11	170
AXTLA DE TERRAZAS	15	314	9	343
XILITLA	35	271	14	217
MATLAPA	21	214	24	355
<b>TOTAL</b>	<b>2,302</b>	<b>36,508</b>	<b>2,563</b>	<b>42,093</b>

# Desnutrición en menor de 5 años

## Casos por Municipio

MUNICIPIOS	2015		2014	
	SEM.	ACUM.	SEM.	ACUM.
SAN LUIS POTOSI	13	172	10	208
SOLEDAD DE G. S.	2	33	3	68
CATORCE	0	0	0	11
CEDRAL	0	2	0	13
CHARCAS	3	6	0	4
MATEHUALA	0	14	2	29
MOCTEZUMA	2	20	0	4
SANTO DOMINGO	0	2	0	1
VANEGAS	1	3	0	4
VENADO	0	11	0	3
VILLA DE GUADALUPE	0	7	0	0
VILLA DE LA PAZ	0	1	0	1
VILLA DE RAMOS	1	12	0	18
VILLA DE ARISTA	1	4	0	1
AHUALULCO	0	5	2	6
A.DE LOS INFANTE	0	3	0	0
CERRO DE SAN PEDRO	0	0	1	2
GUADALCAZAR	0	7	0	7
MEXQUITIC	2	12	0	21
SALINAS	1	6	0	7
SANTA MARIA DEL RIO	0	15	4	24
TIERRANUEVA	0	4	0	7
VILLA DE ARRIAGA	0	0	3	7
VILLA DE REYES	5	38	0	31
VILLA HIDALGO	0	0	0	2
ZARAGOZA	2	12	1	8
ALAJUINES	0	1	0	8
CARDENAS	0	1	0	1
CERRITOS	0	7	0	6
CIUDAD DEL MAIZ	0	0	1	5
CIUDAD FERNANDEZ	0	7	0	2
LAGUNILLAS	0	4	1	9
RAYON	0	19	0	5
RIOVERDE	0	10	0	20
SAN CIRO DE ACOSTA	0	1	0	2
S. NICOLAS TOLENTINO	0	2	0	0
SANTA CATARINA	0	2	0	1
VILLA JUAREZ	0	7	0	1
AQUISMON	1	13	0	11
CIUDAD VALLES	1	35	1	21
EBANO	3	10	2	13
SAN VICENTE T.	1	3	0	7
TAMASOPO	4	12	0	2
TAMUIN	0	2	1	38
TANLAJAS	0	1	0	7
TANQUIAN DE ESCOBEDO	0	2	0	4
EL NARANJO	0	8	1	9
TANCANHUITZ SANTOS	0	6	0	8
COXCATLAN	0	8	0	12
HUEHUETLAN	0	6	0	7
SAN ANTONIO	1	4	1	7
SAN MARTIN CHAL.	0	9	1	8
TAMAZUNCHALE	5	29	3	27
TAMPACAN	0	10	1	6
TAMPAMOLON	0	3	0	6
AXTLA DE TERRAZAS	0	7	0	6
XILITLA	0	2	0	6
MATLAPA	0	4	0	2
<b>TOTAL</b>	<b>49</b>	<b>624</b>	<b>39</b>	<b>754</b>

# Infecciones Respiratoria Agudas

## Casos por Municipio

MUNICIPIOS	2015		2014	
	SEM.	ACUM.	SEM.	ACUM.
SAN LUIS POTOSI	2,390	70,097	2,421	80,280
SOLEDAD DE G. S.	420	10,370	355	11,636
CATORCE	59	1,409	45	1,957
CEDRAL	80	1,959	69	2,649
CHARCAS	143	3,492	113	3,783
MATEHUALA	859	19,123	756	23,385
MOCTEZUMA	44	1,531	54	1,701
SANTO DOMINGO	39	1,477	62	2,472
VANEGAS	38	1,202	19	1,386
VENADO	55	1,186	56	1,910
VILLA DE GUADALUPE	44	1,177	41	1,563
VILLA DE LA PAZ	0	387	0	207
VILLA DE RAMOS	144	4,607	146	6,024
VILLA DE ARISTA	93	2,387	94	2,116
AHUALULCO	54	1,570	79	2,065
A.DE LOS INFANTE	18	513	18	397
CERRO DE SAN PEDRO	2	55	5	242
GUADALCAZAR	50	2,101	41	3,229
MEXQUITIC	134	3,801	85	4,075
SALINAS	185	4,632	127	5,413
SANTA MARIA DEL RIO	138	4,334	162	4,616
TIERRANUEVA	23	873	34	976
VILLA DE ARRIAGA	93	2,571	80	1,696
VILLA DE REYES	438	9,314	206	6,988
VILLA HIDALGO	49	1,816	63	1,838
ZARAGOZA	151	4,565	128	4,199
ALAJUINES	22	775	13	852
CARDENAS	52	2,183	37	1,670
CERRITOS	135	2,702	97	2,488
CIUDAD DEL MAIZ	92	2,778	114	2,477
CIUDAD FERNANDEZ	49	2,021	81	2,043
LAGUNILLAS	22	493	22	762
RAYON	51	593	25	1,053
RIOVERDE	468	12,878	514	14,648
SAN CIRO DE ACOSTA	7	356	8	516
S. NICOLAS TOLENTINO	19	355	14	432
SANTA CATARINA	54	1,495	36	881
VILLA JUAREZ	25	935	20	915
AQUISMON	221	7,875	251	6,770
CIUDAD VALLES	1,203	32,875	1,174	27,777
EBANO	207	4,867	152	4,356
SAN VICENTE T.	37	938	25	1,346
TAMASOPO	149	3,746	89	3,215
TAMUIN	215	5,313	165	5,806
TANLAJAS	68	2,394	66	2,461
TANQUIAN DE ESCOBEDO	36	1,364	41	1,208
EL NARANJO	133	3,089	104	3,214
TANCANHUITZ SANTOS	103	2,257	74	1,850
COXCATLAN	53	1,370	67	1,411
HUEHUETLAN	94	1,601	55	1,371
SAN ANTONIO	57	1,292	47	1,059
SAN MARTIN CHAL.	109	1,837	92	1,961
TAMAZUNCHALE	468	7,942	359	8,888
TAMPACAN	43	675	30	738
TAMPAMOLON	61	1,471	56	1,603
AXTLA DE TERRAZAS	116	2,567	97	2,619
XILITLA	202	4,003	201	3,894
MATLAPA	49	1,476	69	2,011
<b>TOTAL</b>	<b>10,363</b>	<b>273,065</b>	<b>9,454</b>	<b>289,098</b>

Casos por Municipio

MUNICIPIOS	2015		2014	
	SEM.	ACUM.	SEM.	ACUM.
SAN LUIS POTOSI	763	20,524	840	22,498
SOLEDAD DE G. S.	201	3,655	150	3,775
CATORCE	18	443	21	578
CEDRAL	33	735	34	1,025
CHARCAS	60	994	30	1,008
MATEHUALA	279	5,794	221	6,848
MOCTEZUMA	22	460	19	618
SANTO DOMINGO	15	422	23	688
VANEGAS	8	377	8	486
VENADO	14	281	14	507
VILLA DE GUADALUPE	20	353	12	431
VILLA DE LA PAZ	0	113	0	74
VILLA DE RAMOS	69	1,830	60	2,162
VILLA DE ARISTA	38	979	36	770
AHUALULCO	12	524	33	623
A.DE LOS INFANTE	3	105	4	91
CERRO DE SAN PEDRO	1	22	3	105
GUADALCAZAR	18	569	12	1,010
MEXQUITIC	42	1,157	29	1,267
SALINAS	74	1,669	62	1,688
SANTA MARIA DEL RIO	56	1,418	72	1,427
TIERRANUEVA	11	293	15	305
VILLA DE ARRIAGA	44	1,015	30	646
VILLA DE REYES	219	3,474	86	2,577
VILLA HIDALGO	19	515	31	511
ZARAGOZA	67	1,844	58	1,718
ALAJUINES	5	188	2	195
CARDENAS	19	567	2	379
CERRITOS	50	748	39	663
CIUDAD DEL MAIZ	32	824	51	875
CIUDAD FERNANDEZ	17	758	31	760
LAGUNILLAS	5	126	6	210
RAYON	19	197	5	352
RIOVERDE	153	4,143	190	5,401
SAN CIRO DE ACOSTA	3	103	3	164
S. NICOLAS TOLENTINO	5	124	8	136
SANTA CATARINA	24	415	16	318
VILLA JUAREZ	10	230	9	300
AQUISMON	105	2,884	91	2,630
CIUDAD VALLES	309	8,324	346	7,697
EBANO	49	1,234	46	1,119
SAN VICENTE T.	3	263	8	422
TAMASOPO	39	903	27	925
TAMUIN	60	1,616	53	1,792
TANLAJAS	10	696	20	843
TANQUIAN DE ESCOBEDO	11	297	10	233
EL NARANJO	57	987	31	1,055
TANCANHUITZ SANTOS	25	533	21	507
COXCATLAN	15	439	13	446
HUEHUETLAN	26	478	17	392
SAN ANTONIO	18	404	16	303
SAN MARTIN CHAL.	22	465	22	546
TAMAZUNCHALE	177	2,446	99	2,829
TAMPACAN	9	200	7	235
TAMPAMOLON	22	452	19	460
AXTLA DE TERRAZAS	29	670	26	808
XILITLA	65	1,231	54	1,301
MATLAPA	24	528	26	802
<b>TOTAL</b>	<b>3,523</b>	<b>83,038</b>	<b>3,217</b>	<b>88,534</b>

CANAL ENDÉMICO DEL 2010 AL 2015  
INFECCIONES RESPIRATORIAS AGUDAS

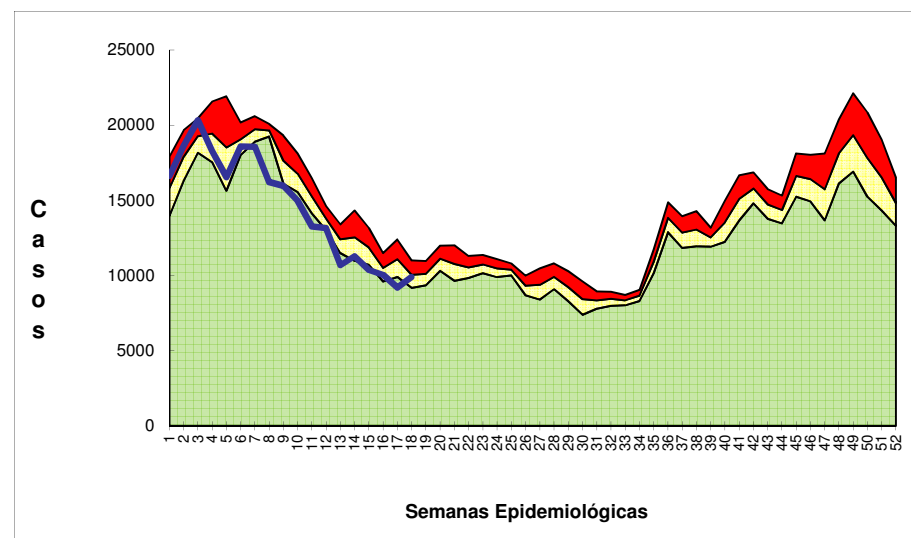

IRAS EN MENORES DE 5 AÑOS

