

DIRECTORIO

Dr. Roberto Ávalos Carbajal.
Director General
Editor

Dr. Jorge Octavio García Díaz.
Director de Políticas Y Calidad en Salud
Co - Editor

Marcelo Aranda Álvarez.
Subdirector de Epidemiología
Co - Editor

Dr. Fernando Hernández Maldonado.
Jefe Depto. V.U.E.D.
Colaborador

Dra. Rosa Norma Salado Godos.
Responsable de Morbilidad y Mortalidad
Colaborador

L.I. Eduardo Salazar Urrea.
Resp. Sist. Comp. V.U.E.D.
Colaborador.

¿Te interesa participar en el boletín?

Contáctanos o mándanos tu editorial: epidemia_99@hotmail.com,
epi_slp@dgepi.salud.gob.mx
Consulta el boletín en nuestra página de Internet www.slpsalud.gob.mx
en el link Epidemiología

Dirección de Políticas y Calidad en Salud
Subdirección de Epidemiología
Departamento de Vigilancia, Urgencias Epidemiológicas y Desastres



Epidemiológico

19

EDITORIAL	2
CASOS NUEVOS DE ENFERMEDADES	4
SALUD REPRODUCTIVA Y ATENCIÓN A LA INFANCIA Y ADOLESCENCIA	5
ENFERMEDAD FEBRIL EXANTEMÁTICA	6
TUBERCULOSIS PULMONAR	7
INFECCIÓN ASINTOMÁTICA POR VIH	8
SÍNDROME DE INMUNODEFICIENCIA ADQUIRIDA	9
INFECCIONES RESPIRATORIAS AGUDAS	10
IRA'S EN MENORES DE 5 AÑOS	11
CANAL ENDEMICO DE IRA'S	12
DESNUTRICIÓN EN MENORES DE 5 AÑOS	13
ENFERMEDADES DIARREICAS AGUDAS	14
EDA'S EN MENORES DE 5 AÑOS	15
CANAL ENDÉMICO DE EDA'S	16
DIABETES MELLITUS NO INSULINODEPENDIENTE	17
HIPERTENSIÓN ARTERIAL	18
OTRAS ENFERMEDADES DE INTERÉS EPIDEMIOLÓGICO	
Zoonosis	19
Micobacteriosis	19
Transmisibles por vector	19
INFECCIONES DE TRANSMISIÓN SEXUAL	19
DEFUNCIONES MATERNAS	20
DEFUNCIONES DE PROGRAMAS PRIORITARIOS	21
INDICADORES DE SUIVE	22

CONSISTENCIA DEL SUIVE
SAN LUIS POTOSÍ
PRIMER TRIMESTRE 2015.

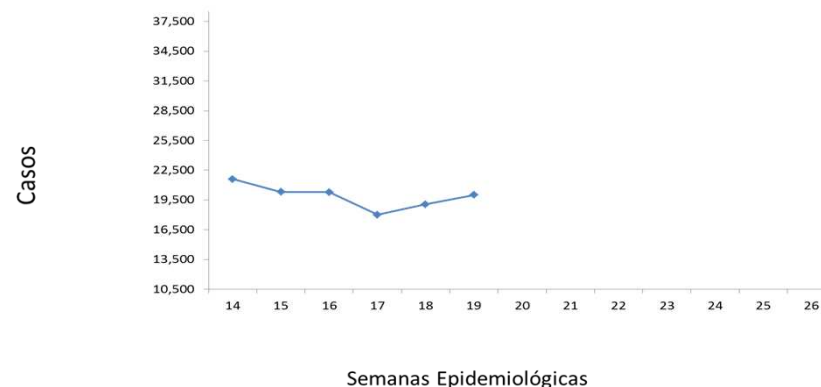

Fuente: Suiwe, 2015

Institución	SSA	IMSS_RO	ISSSTE	IMSS-PROSP	PEMEX	SEDENA	OTRAS	ESTATAL
Cobertura	100	100	100	100	100	100	100	100
Oportunidad	100	100	100	100	100	100	100	100
R.S.M.	1.00	5.50	4.34	0.47	0.00	0.00	0.00	1.03

RSM aceptable: < 5%

Jurisdicción	S. S. A.					
	I	II	III	IV	V	VI
Cobertura	100	100	100	100	100	100
Oportunidad	100	100	100	100	100	100
R.S.M.	0.00	4.34	0.00	3.57	0.00	0.00

* Casos de notificación inmediata

Crónico Degenerativo

DESCRIPCIÓN DEL DIAGNÓSTICO	2015	2014
DIABETES MELLITUS	441	765
HIPERTENSIÓN ARTERIAL	146	215

Suicidios

DESCRIPCIÓN DEL DIAGNÓSTICO	2015	2014
LESIONES AUTO INFLINGIDAS	35	50

Tuberculosis Pulmonar

DESCRIPCIÓN DEL DIAGNÓSTICO	2015	2014
TUBERCULOSIS PULMONAR	12	9

Cáncer en la Mujer

DESCRIPCIÓN DEL DIAGNÓSTICO	2015	2014
CÁNCER CÉRVICO UTERINO	23	28
CÁNCER DE MAMA	15	41

En menores de 5 años

DESCRIPCIÓN DEL DIAGNÓSTICO	2015	2014
EDA'S	1	1
IRA'S	15	8
DESNUTRICION	0	2

Fuente: Sistema Epidemiológico, Estadístico de Defunciones (SEED), mes Abril

17 de Mayo: Día Mundial de la Hipertensión.

Según la Organización Mundial de la Salud, en el mundo las Enfermedades Cardiovasculares son responsables de aproximadamente 17 millones de muertes por año, casi un tercio del total. La Hipertensión arterial contribuye a la carga de cardiopatías, accidentes cerebrovasculares e insuficiencia renal, así como a la mortalidad y discapacidad prematuras. Afecta desproporcionadamente a las poblaciones de países de ingresos bajos y medianos, en los que los Sistemas de Salud son débiles.

En 2008, en el mundo aproximadamente el 40% de los adultos mayores de 25 años se habían diagnosticado con Hipertensión; el número de personas afectadas aumentó de 600 millones a 1000 millones en un periodo de 20 años. Se prevé que durante el periodo 2011-2025 la pérdida de producción asociada con las enfermedades no transmisibles en los países de ingresos medianos será de US\$ 7,28 billones. La pérdida anual representan el 4% del producto interno bruto, la mitad es por las Enfermedades Cardiovasculares, entre ellas la Hipertensión.

La prevalencia creciente de la Hipertensión se atribuye al aumento de la población, a su envejecimiento y a factores de riesgo relacionados con el comportamiento, la edad, la alta ingesta de sodio, el uso nocivo del alcohol, la inactividad física, el sobrepeso y la exposición prolongada al estrés. El tratamiento de las complicaciones de la Hipertensión abarca intervenciones costosas como la cirugía de revascularización miocárdica o la diálisis, que agotan los presupuestos gubernamentales e individuales.

Según la encuesta 2012 de ENSANUT, en México la prevalencia de la Hipertensión Arterial (HTA) se encuentra entre las más elevadas mundialmente, en tan solo seis años, la prevalencia de HTA incrementó 19.7% hasta afectar a 1 de cada 3 adultos mexicanos (31.6%), siendo más alta en los Estados del norte del País.

La Hipertensión rara vez se diagnostica en las primeras etapas, dado que durante la misma no produce síntomas, los casos que se diagnostican, en ocasiones no tienen acceso al tratamiento y es posible que no puedan controlar con éxito su enfermedad en el largo plazo.

En San Luis Potosí según el Sistema Único de Información para la Vigilancia Epidemiológica (SUIVE), del 2010 a 2014 los casos nuevos registrados de Hipertensión Arterial por Jurisdicción Sanitaria muestran una ligera disminución, siendo el grupo de edad más afectado el de 65 y más años.

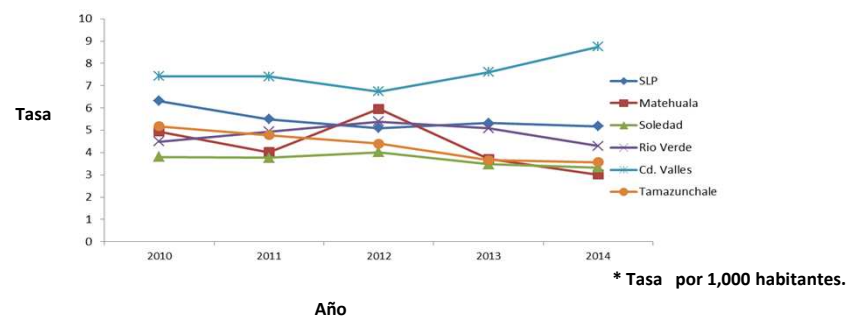
Gráfica 1: Tasa de Hipertensión Arterial anual registrada en SUIVE, San Luis Potosí, 2010-2014. *

Según el Sistema Epidemiológico Estadístico de Defunciones (SEED), durante el 2014 las Enfermedades Hipertensivas y las relacionadas con su complicaciones, ocuparon tres de las diez principales causas de defunción, ocupando un lugar desde el grupo de edad de 15 a24 años, siendo mas evidente en el grupo de 45 a 64 años.

Gráfica 2: Principales causa de defunción, San Luis Potosí, 2014.



En el Estado se tienen implementados en los Centros de Salud y escuelas de manera permanente estrategias para la promoción de estilos de vida saludables, además de llevar a cabo actividades para prevenir la Hipertensión y otras enfermedades cardiovasculares, mediante la activación física y orientación alimentaria.

En los Centros de Salud se llevan a cabo detecciones de Hipertensión Arterial en personas mayores de 20 años y personas con factores de riesgo como son tener familiares con HTA, diabetes mellitus u obesidad.

De enero a abril del año en curso se han realizado 188,166 detecciones en personas de 10 y más años, con la finalidad de detectar de forma oportuna la enfermedad y evitar sus complicaciones.

En los Servicios de Salud se tienen registradas 47,254 personas con diagnóstico de HTA, quienes se encuentran en tratamiento y seguimiento en los Centros de Salud.

Se cuenta con 8 unidades Médicas Especializadas en Enfermedades Crónicas (UNEME EC), donde se otorga atención por especialistas en medicina integrada e interna, enfermería, nutrición, psicología y trabajo social. Además de asesorar a la familia en el cuidado de la enfermedad y así lograr el control de la enfermedad y prevenirla en otros miembros de la misma. Estos centros de atención se encuentran en los municipios de San Luis Potosí, Soledad de Graciano Sánchez, Santa María del Río, Matehuala, Rioverde, Ciudad Valles y Tamazunchale.

Fuente: Organización Mundial de la Salud (OMS)
Centro Nacional de Programas Preventivos y Control de Enfermedades.
Programa Estatal de Obesidad y Riesgo Cardiovascular.
Sistema Único Automatizado para la Vigilancia Epidemiológica (SUIVE)

Mortalidad Materna 2015

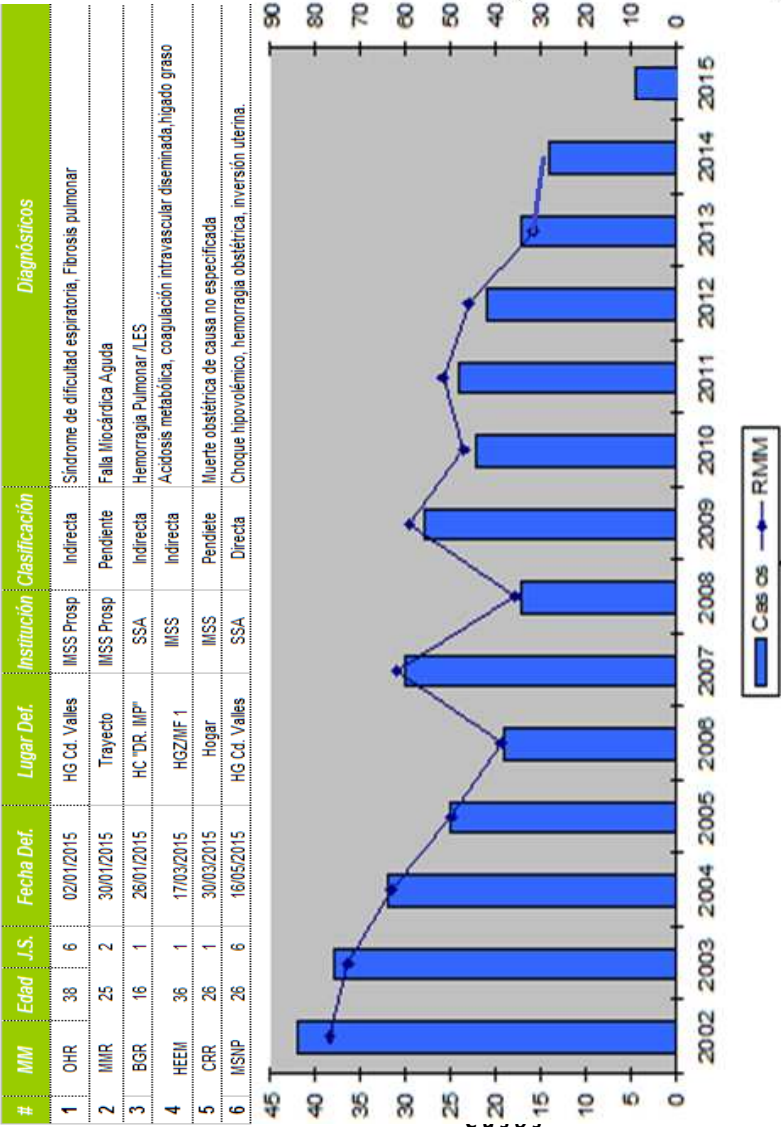

Enfermedades de Interés Epidemiológico

Zoonosis

ENFERMEDAD	2015		2014	
	SEM.	ACUM.	SEM.	ACUM.
BRUCELOSIS	4	36	1	9
LEPTOSPIROSIS	0	0	0	0
RABIA	0	0	0	0
CISTICERCOSIS	0	2	0	2
MORDEDURAS POR PERRO	91	1644	86	1484
MORDEDURAS POR OTROS MAMIFEROS	9	87	4	134
TENIASIS, (+)	0	0	0	1
CISTICERCOSIS, (+)	0	3	0	2

Micobacteriosis

ENFERMEDAD	2015		2014	
	SEM.	ACUM.	SEM.	ACUM.
TUBERCULOSIS PULMONAR	8	121	7	108
TUBERCULOSIS OTRAS FORMAS	5	73	4	33
TUBERCULOSIS MENINGEA	0	3	0	1
LEPRA	0	1	0	0

Enfermedades Transmisibles por Vector

ENFERMEDAD**	2015		2014**	
	SEM.	ACUM.	SEM.	ACUM.
DENGUE CLASICO CASOS CONFIRMADOS	5	42	2	51
DENGUE HEMORRAGICO CASOS CONFIRMADOS	0	0	0	2
PALUDISMO POR P. FALCIPARUM	0	0	0	0
PALUDISMO POR P. VIVAX	0	0	0	0
ENFERMEDAD DE CHAGAS	0	2	0	1

**Casos Autóctonos.

Infecciones de Transmisión Sexual

ENFERMEDAD	2015		2014	
	SEM.	ACUM.	SEM.	ACUM.
CANDIDIASIS UROGENITAL	118	2,086	140	2,755
CHANCRO BLANDO	1	9	0	9
INFECCION GONOCOCICA GENITOURINARIA, (+)	0	26	0	17
LINFOGRANULOMA VENÉREO POR CLAMIDIAS	1	3	0	1
TRICOMONIASIS UROGENITAL	35	646	33	751
VIRUS DEL PAPILOMA HUMANO, (+)	6	208	22	188
SIFILIS ADQUIRIDA, (+)	0	18	0	21
HERPES GENITAL, (+)	1	37	2	29
HEPATITIS AGUDA TIPO "B"	0	5	0	4
INFECCION ASINTOMATICA POR VIH	0	40	5	32
SIDA	0	30	3	20

Casos Nuevos de Enfermedades

DESCRIPCIÓN DEL DIAGNÓSTICO	2015		2014	
	SEM.	ACUM.	SEM.	ACUM.
ACCIDENTES DE TRANSPORTE EN VEHICULOS CON MOTOR	144	2,199	168	2,962
AMIBIASIS INTESTINAL	122	2,139	162	2,267
ASCARIASIS	11	294	14	450
ASMA Y ESTADO ASMÁTICO	113	2,939	102	3,026
CIRROSIS HEPÁTICA NO ALCOHÓLICA	0	16	2	21
CONJUNTIVITIS	413	6242	280	5689
COLERA	0	0	0	0
DIABETES MELLITUS INSULINODEPENDIENTE, (TIPO I)	2	39	2	50
DIARREA DEBIDA A ROTAVIRUS	0	5	0	4
EFFECTOS INDESEABLES POR VAC. Y SUB. BIOLOGICAS	1	20	0	15
ENFERMEDAD ALCOHÓLICA DEL HIGADO	3	67	5	55
ENFERMEDADES CEREBROVASCULARES	25	462	35	443
ENFERMEDADES ISQUEMICAS DEL CORAZON	44	650	31	539
ENTEROBIASIS	9	84	3	146
ERISPELA	6	68	7	65
ESCABIOSIS	49	681	25	332
ESCARLATINA	6	34	3	39
FIEBRE REUMATICA AGUDA	0	1	0	0
FIEBRE TIFOIDEA	6	257	12	196
GIARDIASIS	22	248	15	269
GINGIVITIS Y ENFERMEDAD PERIODONTAL	1,032	17,906	1,058	17,128
HEPATITIS TIPO "A"	7	110	16	398
HEPATITIS TIPO "C"	2	11	0	2
OTRAS HEPATITIS VIRALES AGUDAS	0	1	0	0
INFECCION DE VIAS URINARIAS	2,283	37,958	2,278	37,749
INFECC. INVASIVAS POR HAEMOPHILUS INFLUENZAE	0	0	0	0
INFLUENZA	1	70	0	343
INTOXICACION POR PLAGUICIDAS	0	11	0	6
INTOXICACION AGUDA POR ALCOHOL	19	177	5	151
INTOXICACION ALIMENTARIA BACTERIANA	36	529	25	532
INTOXICACION POR PICADURA DE ALACRAN	3	55	5	76
INTOXICACION POR PONZONA DE ANIMALES	13	127	20	154
MENINGO ENCEFALITIS AMEBIANA PRIMARIA	0	0	0	0
MENINGO ENCEFALITIS POR H. INFLUENZAE	0	0	0	0
MENINGITIS MENINGOCOCICA	0	0	0	0
MENINGITIS	1	27	2	18
MORDEDURA POR SERPIENTE	16	134	15	111
NEUMONIAS Y BRONCONEUMONIAS	67	2398	103	2563
OTITIS MEDIA AGUDA	372	8403	349	7435
OTRAS HELMINTIASIS	52	1,011	43	992
PARATIFOIDEA Y OTRAS SALMONELOSIS	0	71	12	200
PEATON LESIONADO EN ACCIDENTE DE TRANS.	16	300	22	272
QUEMADURAS	67	920	79	1,042
SHIGELOSIS	0	32	0	34
TIFO EPIDEMICO	0	0	0	0
TIFO MURINO	0	0	0	0
TOXOPLASMOSIS	0	0	0	0
ULCERAS, GASTRITIS Y DUODENITIS	767	12,201	660	11,996
VARICELA	126	2,732	267	4,133
VIOLENCIA INTRAFAMILIAR	14	259	9	122
Total	5,870	101,888	5,834	102,025

Cáncer en la Mujer

ENFERMEDAD	2015		2014	
	SEM.	ACUM.	SEM.	ACUM.
TUMOR MALIGNO DE MAMA	9	139	7	174
TUMOR MALIGNO DEL CUELLO DEL ÚTERO	0	24	1	18
DISPLASIA CERVICAL LEVE, MODERADA	23	333	26	521
DISPLASIA CERVICAL SEVERA Y CACU INSITU	3	27	4	56

Morbilidad en el Embarazo

ENFERMEDAD	2015		2014	
	SEM.	ACUM.	SEM.	ACUM.
EMBARAZO ECTÓPICO	0	9	1	8
DESPRENDIMIENTO PREMATURO DE LA PLACENTA [AE]	0	0	0	0
TRABAJO DE PARTO Y PARTO COMPLICADOS POR HEM	0	45	1	5
HEMORRAGIA POSTPARTO	1	29	1	13
EDEMA, PROTEINURIA Y TRANS. HIPER. DEL	34	770	39	591
EMBARAZO TERMINADO EN ABORTO	16	393	25	345
PLACENTA PREVIA	0	0	0	2
SEPSIS PUERPERAL	0	0	0	2
DIABETES EN EL EMBARAZO	2	171	4	111

Defectos al Nacimiento y otras de Interés

ENFERMEDAD	2015		2014	
	SEM.	ACUM.	SEM.	ACUM.
ANENCEFALIA	0	5	0	4
ENCEFALOCELE	0	0	0	2
MENINGOCELE	0	0	0	0
MIELOMENINGOCELE	0	2	0	1
LABIO Y PALADAR HENDIDO	0	16	1	9
HIPOTIROIDISMO CONGENITO	0	2	0	9
SIFILIS CONGENITA, (+)	0	0	0	1

Enfermedades Prevenibles por Vacunación

ENFERMEDAD	2015		2014	
	SEM.	ACUM.	SEM.	ACUM.
ENFERMEDAD FEBRIL EXANTEMÁTICA	6	133	3	107
SARAMPION	0	0	0	0
RUBEOLA	0	0	0	0
RUBEOLA CONGENITA	0	0	0	0
SD. COQUELUCHOIDE	6	83	6	66
PARALISIS FLACIDA AGUDA	0	7	1	11
TETANOS ADULTO	0	0	0	0
TETANOS NEONATAL	0	0	0	0
DIFTERIA, (+)	0	0	0	0
PAROTIDITIS INFECCIOSA MENORES DE 5 AÑOS	2	35	1	42
POLIOMIELITIS AGUDA	0	0	0	0
TOS FERINA, (+)	0	21	0	14
TUBERCULOSIS MENINGEA	0	3	0	1

Casos por Municipio

MUNICIPIOS	2015		2014	
	SEM.	ACUM.	SEM.	ACUM.
SAN LUIS POTOSI	48	1,642	61	2,169
SOLEDAD DE G. S.	16	348	12	309
CATORCE	1	5	0	10
CEDRAL	0	16	3	20
CHARCAS	1	16	2	13
MATEHUALA	5	264	5	117
MOCTEZUMA	2	29	0	12
SANTO DOMINGO	0	19	0	19
VANEGAS	0	6	0	11
VENADO	0	22	1	23
VILLA DE GUADALUPE	0	20	0	9
VILLA DE LA PAZ	0	0	0	6
VILLA DE RAMOS	1	59	0	64
VILLA DE ARISTA	1	11	4	14
AHUALULCO	0	31	1	20
A. DE LOS INFANTE	0	7	0	6
CERRO DE SAN PEDRO	0	3	0	2
GUADALCAZAR	0	19	0	27
MEXQUITIC	1	13	1	35
SALINAS	1	40	4	63
SANTA MARIA DEL RIO	3	95	2	61
TIERRANUEVA	0	13	0	3
VILLA DE ARRIAGA	2	34	1	19
VILLA DE REYES	8	132	8	63
VILLA HIDALGO	0	17	0	23
ZARAGOZA	0	38	7	54
ALAHUQUINES	0	20	0	6
CARDENAS	3	45	4	53
CERRITOS	1	24	1	22
CIUDAD DEL MAIZ	3	35	2	36
CIUDAD FERNANDEZ	2	55	2	35
LAGUNILLAS	2	4	0	13
RAYON	0	8	0	28
RIOVERDE	8	148	14	250
SAN CIRO DE ACOSTA	0	5	2	33
S. NICOLAS TOLENTINO	0	17	1	9
SANTA CATARINA	0	19	0	14
VILLA JUAREZ	0	7	1	16
AQUISMÓN	6	37	4	47
CIUDAD VALLES	49	1,041	27	773
EBANO	4	87	7	110
SAN VICENTE T.	0	26	0	25
TAMASOPO	4	69	1	59
TAMUÍN	4	84	8	99
TANLAJAS	1	27	0	42
TANQUIAN DE ESCOBEDO	0	23	2	32
EL NARANJO	6	75	0	60
TANCANHUITZ SANTOS	0	14	2	32
COXCATLÁN	1	19	2	19
HUEHUETLÁN	2	17	0	4
SAN ANTONIO	0	13	3	17
SAN MARTÍN CHAL.	2	65	3	56
TAMAZUNCHALE	3	122	8	167
TAMPACÁN	0	11	2	15
TAMPAMOLÓN	0	23	1	45
AXTLA DE TERRAZAS	5	61	0	29
XILITLA	1	27	2	37
MATLAPA	0	28	1	24
TOTAL	197	5,155	212	5,379

Casos por Municipio

MUNICIPIOS	2015		2014	
	SEM.	ACUM.	SEM.	ACUM.
SAN LUIS POTOSI	55	1,433	70	1,814
SOLEDAD DE G. S.	17	339	15	309
CATORCE	1	4	0	6
CEDRAL	0	16	1	10
CHARCAS	1	8	2	13
MATEHUALA	11	193	7	140
MOCTEZUMA	0	13	0	7
SANTO DOMINGO	0	13	1	13
VANEGAS	0	6	0	11
VENADO	3	16	0	10
VILLA DE GUADALUPE	0	8	0	3
VILLA DE LA PAZ	0	1	0	5
VILLA DE RAMOS	3	30	1	33
VILLA DE ARISTA	0	6	0	6
AHUALULCO	0	18	0	10
A. DE LOS INFANTE	0	2	0	2
CERRO DE SAN PEDRO	0	2	0	0
GUADALCAZAR	0	0	1	18
MEXQUITIC	0	14	2	33
SALINAS	0	31	1	26
SANTA MARIA DEL RIO	7	58	1	21
TIERRANUEVA	0	3	2	6
VILLA DE ARRIAGA	0	25	4	22
VILLA DE REYES	4	107	7	60
VILLA HIDALGO	0	18	0	9
ZARAGOZA	2	51	4	49
ALAQUINES	0	10	1	4
CARDENAS	1	25	2	25
CERRITOS	0	27	0	11
CIUDAD DEL MAIZ	3	24	4	21
CIUDAD FERNANDEZ	2	40	4	37
LAGUNILLAS	0	2	0	2
RAYON	0	17	1	28
RIOVERDE	9	147	12	229
SAN CIRO DE ACOSTA	2	15	1	21
S. NICOLAS TOLENTINO	1	6	0	4
SANTA CATARINA	1	12	2	12
VILLA JUAREZ	0	15	0	4
AQUISMON	1	41	6	44
CIUDAD VALLES	41	857	40	575
EBANO	5	67	2	84
SAN VICENTE T.	0	16	0	13
TAMASOPO	3	38	3	58
TAMUIN	1	70	5	78
TANLAJAS	0	28	1	22
TANQUIAN DE ESCOBEDO	0	28	2	19
EL NARANJO	3	52	1	54
TANCANHUITZ SANTOS	4	20	0	10
COXCATLAN	0	9	1	22
HUEHUETLAN	2	13	1	6
SAN ANTONIO	1	12	1	6
SAN MARTIN CHAL.	0	18	0	17
TAMAZUNCHALE	1	102	9	126
TAMPACAN	0	10	1	8
TAMPAMOLON	1	18	2	18
AXTLA DE TERRAZAS	1	49	0	36
XILITLA	1	25	1	32
MATLAPA	0	22	1	28
TOTAL	188	4,250	223	4,290

Figura 1: ESAVI, clasificación Clínica



Figura 2: ESAVI, notificación por Institución.



Casos por Municipio

MUNICIPIOS	2015		2014	
	SEM.	ACUM.	SEM.	ACUM.
SAN LUIS POTOSI	6	28	0	14
SOLEDAD DE G. S.	1	8	0	9
CATORCE	0	0	0	0
CEDRAL	0	0	0	0
CHARCAS	0	0	0	0
MATEHUALA	0	2	0	6
MOCTEZUMA	0	0	0	0
SANTO DOMINGO	0	0	0	0
VANEGAS	0	0	0	0
VENADO	0	0	0	0
VILLA DE GUADALUPE	0	0	0	0
VILLA DE LA PAZ	0	0	0	0
VILLA DE RAMOS	0	0	0	0
VILLA DE ARISTA	0	0	0	0
AHUALULCO	0	1	0	0
A.DE LOS INFANTE	0	1	0	0
CERRO DE SAN PEDRO	0	0	0	0
GUADALCAZAR	0	5	0	0
MEXQUITIC	0	1	0	1
SALINAS	0	0	0	0
SANTA MARIA DEL RIO	1	1	0	0
TIERRANUEVA	0	0	0	0
VILLA DE ARRIAGA	0	0	0	0
VILLA DE REYES	0	1	0	0
VILLA HIDALGO	0	0	0	0
ZARAGOZA	0	1	0	1
ALAQUINES	0	1	0	1
CARDENAS	0	0	0	1
CERRITOS	0	1	0	3
CIUDAD DEL MAIZ	0	0	0	0
CIUDAD FERNANDEZ	0	1	0	1
LAGUNILLAS	0	0	0	1
RAYON	0	2	0	1
RIOVERDE	0	7	0	5
SAN CIRO DE ACOSTA	0	0	0	1
S. NICOLAS TOLENTINO	0	0	0	0
SANTA CATARINA	0	0	0	1
VILLA JUAREZ	0	0	0	0
AQUISMON	0	2	0	6
CIUDAD VALLES	0	23	4	16
EBANO	0	1	0	1
SAN VICENTE T.	0	1	0	0
TAMASOPO	0	0	1	2
TAMUIN	0	1	0	2
TANLAJAS	0	2	0	1
TANQUIAN DE ESCOBEDO	0	0	0	0
EL NARANJO	0	1	0	1
TANCANHUITZ SANTOS	0	1	0	2
COXCATLAN	0	1	0	2
HUEHUETLAN	0	2	0	0
SAN ANTONIO	0	0	0	1
SAN MARTIN CHAL.	0	0	0	0
TAMAZUNCHALE	0	13	1	14
TAMPACAN	0	1	0	1
TAMPAMOLON	0	1	0	2
AXTLA DE TERRAZAS	0	3	0	3
XILITLA	0	4	1	3
MATLAPA	0	3	0	5
TOTAL	8	121	7	108

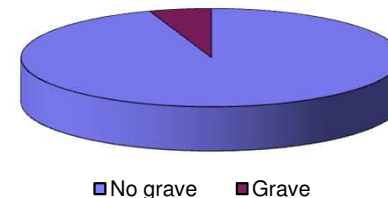
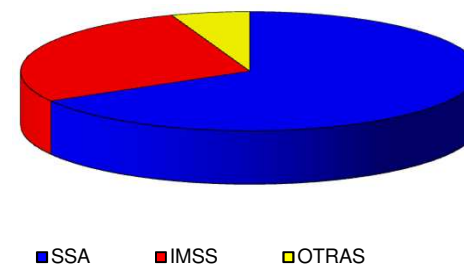
Fuente: Sistema de Información para la Vigilancia Epidemiológica Proceso: VUESLP

CANAL ENDÉMICO DEL 2010 AL 2015
ENFERMEDADES DIARREÍCAS AGUDAS

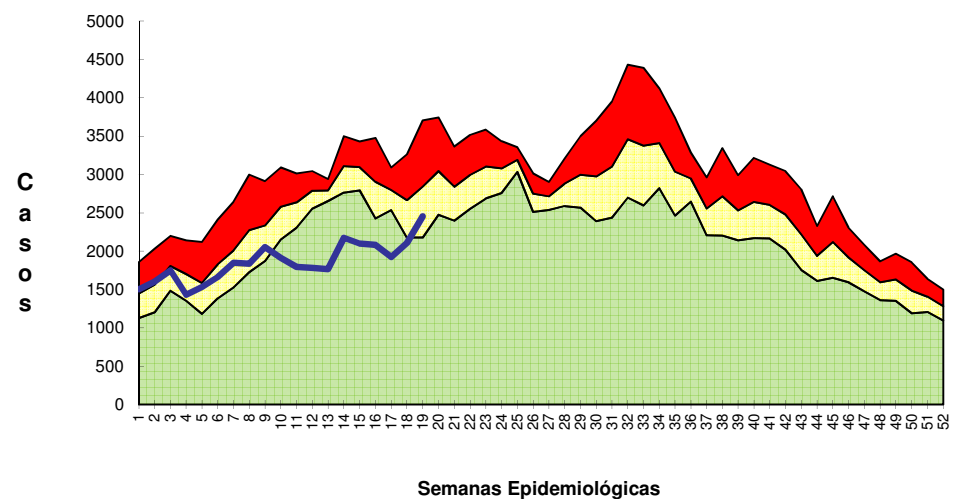

CANAL ENDÉMICO DEL 2010 AL 2015
EDA'S EN MENORES DE 5 AÑOS

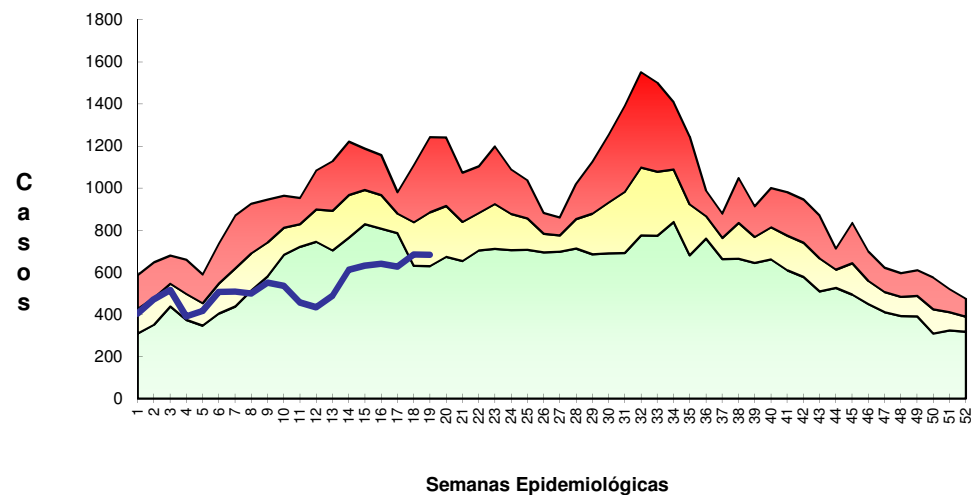

Zona de Éxito

Casos

Casos por Municipio

MUNICIPIOS	2015		2014	
	SEM.	ACUM.	SEM.	ACUM.
SAN LUIS POTOSI	207	3,136	218	4,707
SOLEDAD DE G. S.	48	536	25	546
CATORCE	5	36	2	63
CEDRAL	11	67	3	47
CHARCAS	8	104	10	68
MATEHUALA	58	680	57	908
MOCTEZUMA	1	32	0	28
SANTO DOMINGO	3	19	2	35
VANEGAS	0	40	1	33
VENADO	0	25	1	20
VILLA DE GUADALUPE	1	17	3	30
VILLA DE LA PAZ	0	17	1	16
VILLA DE RAMOS	14	148	10	203
VILLA DE ARISTA	12	93	11	160
AHUALULCO	5	63	5	87
A.DE LOS INFANTE	1	12	0	2
CERRO DE SAN PEDRO	0	2	0	1
GUADALCAZAR	8	55	4	71
MEXQUITIC	4	98	3	111
SALINAS	17	141	12	153
SANTA MARIA DEL RIO	22	198	11	178
TIERRANUEVA	1	33	5	49
VILLA DE ARRIAGA	4	89	1	50
VILLA DE REYES	43	403	17	410
VILLA HIDALGO	5	48	3	51
ZARAGOZA	17	189	5	129
ALAQUINES	5	11	1	10
CARDENAS	4	88	5	54
CERRITOS	5	101	2	15
CIUDAD DEL MAIZ	11	146	3	95
CIUDAD FERNANDEZ	2	37	3	20
LAGUNILLAS	1	7	0	17
RAYON	0	14	7	33
RIOVERDE	41	532	35	772
SAN CIRO DE ACOSTA	1	21	0	26
S. NICOLAS TOLENTINO	0	13	2	20
SANTA CATARINA	2	46	8	41
VILLA JUAREZ	2	33	4	32
AQUISMON	14	254	9	352
CIUDAD VALLES	66	1,431	62	1,405
EBANO	8	207	4	174
SAN VICENTE T.	1	35	0	79
TAMASOPO	8	92	4	107
TAMUIN	12	320	6	219
TANLAJAS	2	61	2	89
TANQUIAN DE ESCOBEDO	1	25	3	21
EL NARANJO	5	185	10	153
TANCANHUITZ SANTOS	3	48	1	72
COXCATLAN	2	30	2	65
HUEHUETLAN	5	43	2	42
SAN ANTONIO	0	30	1	18
SAN MARTIN CHAL.	2	63	1	39
TAMAZUNCHALE	15	297	34	370
TAMPACAN	1	22	1	16
TAMPAMOLON	1	62	2	67
AXTLA DE TERRAZAS	1	64	4	115
XILITLA	1	84	10	116
MATLAPA	6	79	19	185
TOTAL	723	10,762	657	12,995

Casos por Municipio

MUNICIPIOS	2015		2014	
	SEM.	ACUM.	SEM.	ACUM.
SAN LUIS POTOSI	0	28	4	26
SOLEDAD DE G. S.	0	4	1	1
CATORCE	0	0	0	0
CEDRAL	0	0	0	0
CHARCAS	0	0	0	0
MATEHUALA	0	1	0	0
MOCTEZUMA	0	0	0	0
SANTO DOMINGO	0	0	0	0
VANEGAS	0	0	0	0
VENADO	0	0	0	0
VILLA DE GUADALUPE	0	0	0	0
VILLA DE LA PAZ	0	0	0	0
VILLA DE RAMOS	0	0	0	0
VILLA DE ARISTA	0	0	0	0
AHUALULCO	0	0	0	0
A.DE LOS INFANTE	0	0	0	0
CERRO DE SAN PEDRO	0	0	0	0
GUADALCAZAR	0	0	0	0
MEXQUITIC	0	0	0	0
SALINAS	0	0	0	0
SANTA MARIA DEL RIO	0	0	0	0
TIERRANUEVA	0	1	0	0
VILLA DE ARRIAGA	0	0	0	0
VILLA DE REYES	0	0	0	0
VILLA HIDALGO	0	0	0	0
ZARAGOZA	0	0	0	0
ALAQUINES	0	0	0	0
CARDENAS	0	0	0	0
CERRITOS	0	0	0	0
CIUDAD DEL MAIZ	0	0	0	0
CIUDAD FERNANDEZ	0	2	0	0
LAGUNILLAS	0	0	0	0
RAYON	0	0	0	0
RIOVERDE	0	0	0	0
SAN CIRO DE ACOSTA	0	0	0	0
S. NICOLAS TOLENTINO	0	0	0	0
SANTA CATARINA	0	0	0	0
VILLA JUAREZ	0	0	0	0
AQUISMON	0	0	0	0
CIUDAD VALLES	0	1	0	3
EBANO	0	0	0	0
SAN VICENTE T.	0	0	0	0
TAMASOPO	0	0	0	0
TAMUIN	0	0	0	2
TANLAJAS	0	0	0	0
TANQUIAN DE ESCOBEDO	0	0	0	0
EL NARANJO	0	1	0	0
TANCANHUITZ SANTOS	0	0	0	0
COXCATLAN	0	0	0	0
HUEHUETLAN	0	0	0	0
SAN ANTONIO	0	0	0	0
SAN MARTIN CHAL.	0	0	0	0
TAMAZUNCHALE	0	2	0	0
TAMPACAN	0	0	0	0
TAMPAMOLON	0	0	0	0
AXTLA DE TERRAZAS	0	0	0	0
XILITLA	0	0	0	0
MATLAPA	0	0	0	0
TOTAL	0	40	5	32

Síndrome de inmunodeficiencia adquirida

Casos por Municipio

MUNICIPIOS	2015		2014	
	SEM.	ACUM.	SEM.	ACUM.
SAN LUIS POTOSI	0	14	3	15
SOLEDAD DE G. S.	0	6	0	2
CATORCE	0	0	0	0
CEDRAL	0	0	0	0
CHARCAS	0	0	0	0
MATEHUALA	0	0	0	0
MOCTEZUMA	0	0	0	0
SANTO DOMINGO	0	0	0	0
VANEGAS	0	0	0	0
VENADO	0	0	0	0
VILLA DE GUADALUPE	0	0	0	0
VILLA DE LA PAZ	0	0	0	0
VILLA DE RAMOS	0	0	0	0
VILLA DE ARISTA	0	0	0	0
AHUALULCO	0	0	0	0
A.DE LOS INFANTE	0	0	0	0
CERRO DE SAN PEDRO	0	0	0	0
GUADALCAZAR	0	0	0	0
MEXQUITIC	0	0	0	0
SALINAS	0	0	0	0
SANTA MARIA DEL RIO	0	1	0	0
TIERRANUEVA	0	0	0	0
VILLA DE ARRIAGA	0	0	0	0
VILLA DE REYES	0	0	0	0
VILLA HIDALGO	0	0	0	0
ZARAGOZA	0	0	0	0
ALAJUINES	0	0	0	0
CARDENAS	0	0	0	0
CERRITOS	0	0	0	0
CIUDAD DEL MAIZ	0	0	0	1
CIUDAD FERNANDEZ	0	1	0	0
LAGUNILLAS	0	0	0	0
RAYON	0	0	0	0
RIOVERDE	0	1	0	0
SAN CIRO DE ACOSTA	0	0	0	0
S. NICOLAS TOLENTINO	0	0	0	0
SANTA CATARINA	0	0	0	0
VILLA JUAREZ	0	0	0	0
AQUISMON	0	0	0	0
CIUDAD VALLES	0	4	0	2
EBANO	0	0	0	0
SAN VICENTE T.	0	0	0	0
TAMASOPO	0	0	0	0
TAMUIN	0	0	0	0
TANLAJAS	0	0	0	0
TANQUIAN DE ESCOBEDO	0	0	0	0
EL NARANJO	0	1	0	0
TANCANHUITZ SANTOS	0	0	0	0
COXCATLAN	0	0	0	0
HUEHUETLAN	0	0	0	0
SAN ANTONIO	0	0	0	0
SAN MARTIN CHAL.	0	1	0	0
TAMAZUNCHALE	0	1	0	0
TAMPACAN	0	0	0	0
TAMPAMOLON	0	0	0	0
AXTLA DE TERRAZAS	0	0	0	0
XILITLA	0	0	0	0
MATLAPA	0	0	0	0
TOTAL	0	30	3	20

Enfermedades Diarreicas Agudas

Casos por Municipio

MUNICIPIOS	2015		2014	
	SEM.	ACUM.	SEM.	ACUM.
SAN LUIS POTOSI	913	12,999	901	18,327
SOLEDAD DE G. S.	132	1,427	79	1,618
CATORCE	11	119	7	139
CEDRAL	24	201	11	137
CHARCAS	32	482	32	322
MATEHUALA	230	2,586	203	3,426
MOCTEZUMA	1	66	7	89
SANTO DOMINGO	3	38	8	96
VANEGAS	1	117	6	104
VENADO	4	82	1	52
VILLA DE GUADALUPE	2	47	6	74
VILLA DE LA PAZ	0	58	3	38
VILLA DE RAMOS	25	316	24	398
VILLA DE ARISTA	29	213	20	427
AHUALULCO	13	154	8	186
A.DE LOS INFANTE	1	58	0	29
CERRO DE SAN PEDRO	0	3	0	3
GUADALCAZAR	14	124	9	175
MEXQUITIC	25	253	11	239
SALINAS	48	453	37	413
SANTA MARIA DEL RIO	61	604	32	545
TIERRANUEVA	3	88	11	114
VILLA DE ARRIAGA	17	289	11	199
VILLA DE REYES	118	1,117	65	1,041
VILLA HIDALGO	18	143	7	171
ZARAGOZA	31	411	10	322
ALAJUINES	10	61	2	35
CARDENAS	18	282	13	258
CERRITOS	36	411	5	77
CIUDAD DEL MAIZ	31	375	10	225
CIUDAD FERNANDEZ	2	84	5	54
LAGUNILLAS	1	16	0	46
RAYON	1	52	8	66
RIOVERDE	101	1,479	100	2,317
SAN CIRO DE ACOSTA	2	39	1	56
S. NICOLAS TOLENTINO	0	27	3	34
SANTA CATARINA	7	140	10	100
VILLA JUAREZ	5	83	7	60
AQUISMON	34	687	27	754
CIUDAD VALLES	326	6,258	269	5,459
EBANO	54	842	33	660
SAN VICENTE T.	9	173	6	279
TAMASOPO	37	438	25	440
TAMUIN	44	1,302	47	913
TANLAJAS	8	213	12	220
TANQUIAN DE ESCOBEDO	6	173	6	134
EL NARANJO	23	749	33	634
TANCANHUITZ SANTOS	10	195	4	193
COXCATLAN	8	119	5	170
HUEHUETLAN	13	146	2	96
SAN ANTONIO	0	122	2	65
SAN MARTIN CHAL.	13	195	4	136
TAMAZUNCHALE	56	999	91	1,041
TAMPACAN	5	74	3	44
TAMPAMOLON	2	145	2	172
AXTLA DE TERRAZAS	8	322	12	355
XILITLA	13	284	21	238
MATLAPA	18	232	39	394
TOTAL	2,657	39,165	2,316	44,409

Desnutrición en menor de 5 años

Casos por Municipio

MUNICIPIOS	2015		2014	
	SEM.	ACUM.	SEM.	ACUM.
SAN LUIS POTOSI	3	175	12	220
SOLEDAD DE G. S.	2	35	3	71
CATORCE	1	1	0	11
CEDRAL	1	3	1	14
CHARCAS	1	7	0	4
MATEHUALA	0	14	1	30
MOCTEZUMA	0	20	0	4
SANTO DOMINGO	0	2	1	2
VANEGAS	0	3	0	4
VENADO	1	12	1	4
VILLA DE GUADALUPE	0	7	0	0
VILLA DE LA PAZ	0	1	0	1
VILLA DE RAMOS	0	12	5	23
VILLA DE ARISTA	0	4	0	1
AHUALULCO	1	6	0	6
A.DE LOS INFANTE	0	3	0	0
CERRO DE SAN PEDRO	0	0	0	2
GUADALCAZAR	0	7	0	7
MEXQUITIC	0	12	1	22
SALINAS	0	6	0	7
SANTA MARIA DEL RIO	0	15	9	33
TIERRANUEVA	2	6	0	7
VILLA DE ARRIAGA	0	0	0	7
VILLA DE REYES	3	41	1	32
VILLA HIDALGO	0	0	0	2
ZARAGOZA	1	13	0	8
ALAJUINES	0	1	0	8
CARDENAS	0	1	0	1
CERRITOS	0	7	1	7
CIUDAD DEL MAIZ	0	0	0	5
CIUDAD FERNANDEZ	0	7	0	2
LAGUNILLAS	0	4	0	9
RAYON	0	19	0	5
RIOVERDE	1	11	4	24
SAN CIRO DE ACOSTA	0	1	0	2
S. NICOLAS TOLENTINO	0	2	0	0
SANTA CATARINA	0	2	0	1
VILLA JUAREZ	1	8	0	1
AQUISMON	1	14	1	12
CIUDAD VALLES	7	42	5	26
EBANO	1	11	3	16
SAN VICENTE T.	0	3	0	7
TAMASOPO	0	12	0	2
TAMUIN	0	2	0	38
TANLAJAS	0	1	1	8
TANQUIAN DE ESCOBEDO	1	3	0	4
EL NARANJO	1	9	1	10
TANCANHUITZ SANTOS	0	6	0	8
COXCATLAN	0	8	0	12
HUEHUETLAN	3	9	0	7
SAN ANTONIO	1	5	0	7
SAN MARTIN CHAL.	4	13	1	9
TAMAZUNCHALE	10	39	1	28
TAMPACAN	0	10	4	10
TAMPAMOLON	0	3	1	7
AXTLA DE TERRAZAS	0	7	0	6
XILITLA	0	2	0	6
MATLAPA	0	4	2	4
TOTAL	47	671	60	814

Infecciones Respiratoria Agudas

Casos por Municipio

MUNICIPIOS	2015		2014	
	SEM.	ACUM.	SEM.	ACUM.
SAN LUIS POTOSI	2,620	72,717	2,455	82,735
SOLEDAD DE G. S.	429	10,799	366	12,002
CATORCE	90	1,499	74	2,031
CEDRAL	79	2,038	77	2,726
CHARCAS	136	3,628	97	3,880
MATEHUALA	834	19,957	709	24,094
MOCTEZUMA	34	1,565	69	1,770
SANTO DOMINGO	39	1,516	81	2,553
VANEGAS	15	1,217	28	1,414
VENADO	59	1,245	59	1,969
VILLA DE GUADALUPE	19	1,196	37	1,600
VILLA DE LA PAZ	0	387	11	218
VILLA DE RAMOS	162	4,769	245	6,269
VILLA DE ARISTA	84	2,471	101	2,217
AHUALULCO	72	1,642	77	2,142
A.DE LOS INFANTE	31	544	12	409
CERRO DE SAN PEDRO	2	57	2	244
GUADALCAZAR	122	2,223	80	3,309
MEXQUITIC	136	3,937	112	4,187
SALINAS	247	4,879	129	5,542
SANTA MARIA DEL RIO	162	4,496	139	4,755
TIERRANUEVA	46	919	52	1,028
VILLA DE ARRIAGA	123	2,694	101	1,797
VILLA DE REYES	332	9,646	209	7,197
VILLA HIDALGO	77	1,893	71	1,909
ZARAGOZA	146	4,711	165	4,364
ALAJUINES	24	799	13	865
CARDENAS	67	2,250	34	1,704
CERRITOS	91	2,793	111	2,599
CIUDAD DEL MAIZ	95	2,873	131	2,608
CIUDAD FERNANDEZ	78	2,099	72	2,115
LAGUNILLAS	17	510	24	786
RAYON	40	633	26	1,079
RIOVERDE	475	13,353	473	15,121
SAN CIRO DE ACOSTA	15	371	15	531
S. NICOLAS TOLENTINO	16	371	10	442
SANTA CATARINA	49	1,544	44	925
VILLA JUAREZ	25	960	48	963
AQUISMON	258	8,133	288	7,058
CIUDAD VALLES	1,204	34,079	1,237	29,014
EBANO	213	5,080	178	4,534
SAN VICENTE T.	20	958	44	1,390
TAMASOPO	128	3,874	125	3,340
TAMUIN	210	5,523	145	5,951
TANLAJAS	58	2,452	66	2,527
TANQUIAN DE ESCOBEDO	53	1,417	43	1,251
EL NARANJO	104	3,193	103	3,317
TANCANHUITZ SANTOS	90	2,347	81	1,931
COXCATLAN	48	1,418	49	1,460
HUEHUETLAN	48	1,649	61	1,432
SAN ANTONIO	34	1,326	49	1,108
SAN MARTIN CHAL.	76	1,913	78	2,039
TAMAZUNCHALE	282	8,224	395	9,283
TAMPACAN	18	693	38	776
TAMPAMOLON	47	1,518	61	1,664
AXTLA DE TERRAZAS	89	2,656	104	2,723
XILITLA	153	4,156	207	4,101
MATLAPA	62	1,538	122	2,133
TOTAL	10,283	283,348	10,033	299,131

Casos por Municipio

MUNICIPIOS	2015		2014	
	SEM.	ACUM.	SEM.	ACUM.
SAN LUIS POTOSI	796	21,320	891	23,389
SOLEDAD DE G. S.	176	3,831	150	3,925
CATORCE	27	470	37	615
CEDRAL	40	775	24	1,049
CHARCAS	40	1,034	38	1,046
MATEHUALA	254	6,048	212	7,060
MOCTEZUMA	9	469	33	651
SANTO DOMINGO	17	439	27	715
VANEGAS	6	383	10	496
VENADO	10	291	16	523
VILLA DE GUADALUPE	4	357	13	444
VILLA DE LA PAZ	0	113	5	79
VILLA DE RAMOS	67	1,897	110	2,272
VILLA DE ARISTA	38	1,017	28	798
AHUALULCO	24	548	18	641
A.DE LOS INFANTE	3	108	2	93
CERRO DE SAN PEDRO	0	22	0	105
GUADALCAZAR	45	614	32	1,042
MEXQUITIC	54	1,211	35	1,302
SALINAS	94	1,763	53	1,741
SANTA MARIA DEL RIO	71	1,489	65	1,492
TIERRANUEVA	17	310	13	318
VILLA DE ARRIAGA	56	1,071	41	687
VILLA DE REYES	154	3,628	92	2,669
VILLA HIDALGO	26	541	8	519
ZARAGOZA	67	1,911	69	1,787
ALAQUINES	6	194	4	199
CARDENAS	12	579	9	388
CERRITOS	38	786	28	691
CIUDAD DEL MAIZ	28	852	44	919
CIUDAD FERNANDEZ	31	789	28	788
LAGUNILLAS	2	128	9	219
RAYON	14	211	7	359
RIOVERDE	169	4,312	170	5,571
SAN CIRO DE ACOSTA	6	109	3	167
S. NICOLAS TOLENTINO	4	128	1	137
SANTA CATARINA	20	435	20	338
VILLA JUAREZ	11	241	18	318
AQUISMON	109	2,993	100	2,730
CIUDAD VALLES	341	8,665	403	8,100
EBANO	75	1,309	44	1,163
SAN VICENTE T.	4	267	16	438
TAMASOPO	25	928	36	961
TAMUIN	70	1,686	41	1,833
TANLAJAS	22	718	25	868
TANQUIAN DE ESCOBEDO	17	314	6	239
EL NARANJO	39	1,026	41	1,096
TANCANHUITZ SANTOS	24	557	22	529
COXCATLAN	14	453	13	459
HUEHUETLAN	17	495	17	409
SAN ANTONIO	14	418	14	317
SAN MARTIN CHAL.	22	487	22	568
TAMAZUNCHALE	85	2,531	125	2,954
TAMPACAN	4	204	10	245
TAMPAMOLON	7	459	17	477
AXTLA DE TERRAZAS	24	694	26	834
XILITLA	28	1,259	60	1,361
MATLAPA	21	549	55	857
TOTAL	3,398	86,436	3,456	91,990

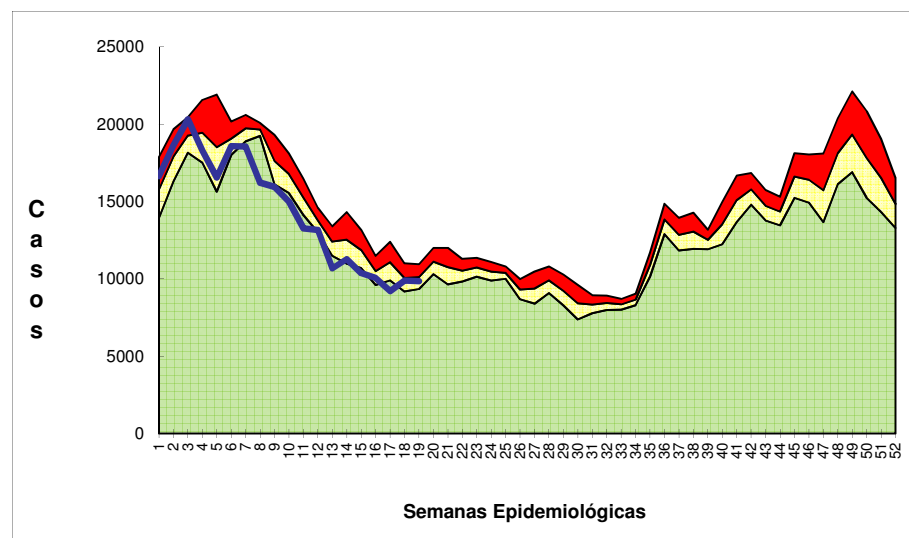
CANAL ENDÉMICO DEL 2010 AL 2015
INFECCIONES RESPIRATORIAS AGUDAS

IRAS EN MENORES DE 5 AÑOS

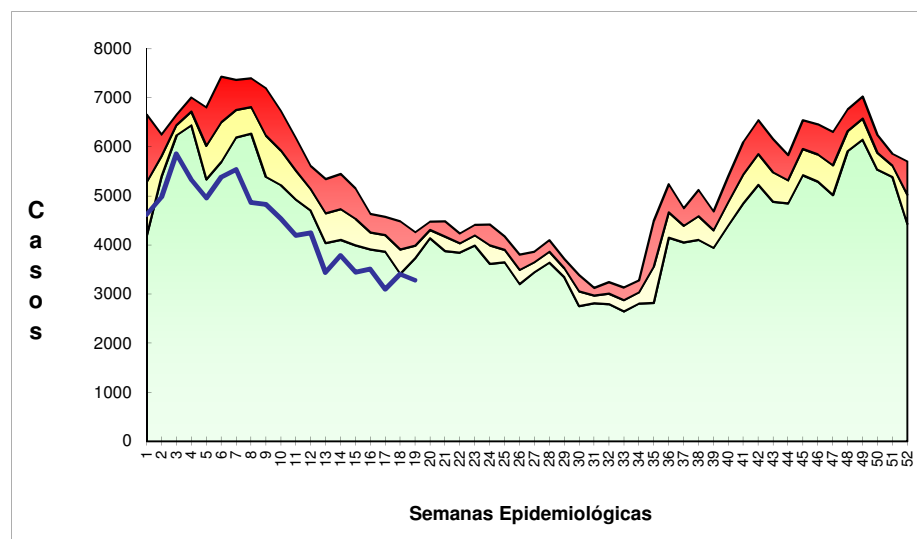

Zona de Alarma

Zona de Control

Zona de Exito

Casos