

## DIRECTORIO

**Dr. Roberto Ávalos Carbajal.**  
*Director General*  
Editor

**Dr. Jorge Octavio García Díaz.**  
*Director de Políticas Y Calidad en Salud*  
Co - Editor

**Marcelo Aranda Álvarez.**  
*Subdirector de Epidemiología*  
Co - Editor

**Dr. Fernando Hernández Maldonado.**  
*Jefe Depto. V.U.E.D.*  
Colaborador

**Dra. Rosa Norma Salado Godos.**  
*Responsable de Morbilidad y Mortalidad*  
Colaborador

**L.I. Eduardo Salazar Urrea.**  
*Resp. Sist. Comp. V.U.E.D.*  
Colaborador.

## ¿Te interesa participar en el boletín?

Contáctanos o mándanos tu editorial: [epidemia\\_99@hotmail.com](mailto:epidemia_99@hotmail.com),  
[epi\\_slp@dgepi.salud.gob.mx](mailto:epi_slp@dgepi.salud.gob.mx)  
Consulta el boletín en nuestra página de Internet [www.slpsalud.gob.mx](http://www.slpsalud.gob.mx)  
en el link Epidemiología

Dirección de Políticas y Calidad en Salud  
Subdirección de Epidemiología  
Departamento de Vigilancia, Urgencias Epidemiológicas y Desastres



# Epidemiológico

# 20

EDITORIAL	2
CASOS NUEVOS DE ENFERMEDADES	4
SALUD REPRODUCTIVA Y ATENCIÓN A LA INFANCIA Y ADOLESCENCIA	5
ENFERMEDAD FEBRIL EXANTEMÁTICA	6
TUBERCULOSIS PULMONAR	7
INFECCIÓN ASINTOMÁTICA POR VIH	8
SÍNDROME DE INMUNODEFICIENCIA ADQUIRIDA	9
INFECCIONES RESPIRATORIAS AGUDAS	10
IRA'S EN MENORES DE 5 AÑOS	11
CANAL ENDEMICO DE IRA'S	12
DESNUTRICIÓN EN MENORES DE 5 AÑOS	13
ENFERMEDADES DIARREICAS AGUDAS	14
EDA'S EN MENORES DE 5 AÑOS	15
CANAL ENDÉMICO DE EDA'S	16
DIABETES MELLITUS NO INSULINODEPENDIENTE	17
HIPERTENSIÓN ARTERIAL	18
OTRAS ENFERMEDADES DE INTERÉS EPIDEMIOLÓGICO	
Zoonosis	19
Micobacteriosis	19
Transmisibles por vector	19
INFECCIONES DE TRANSMISIÓN SEXUAL	19
DEFUNCIONES MATERNAS	20
DEFUNCIONES DE PROGRAMAS PRIORITARIOS	21
INDICADORES DE SUIVE	22

CONSISTENCIA DEL SUIVE  
SAN LUIS POTOSÍ  
PRIMER TRIMESTRE 2015.

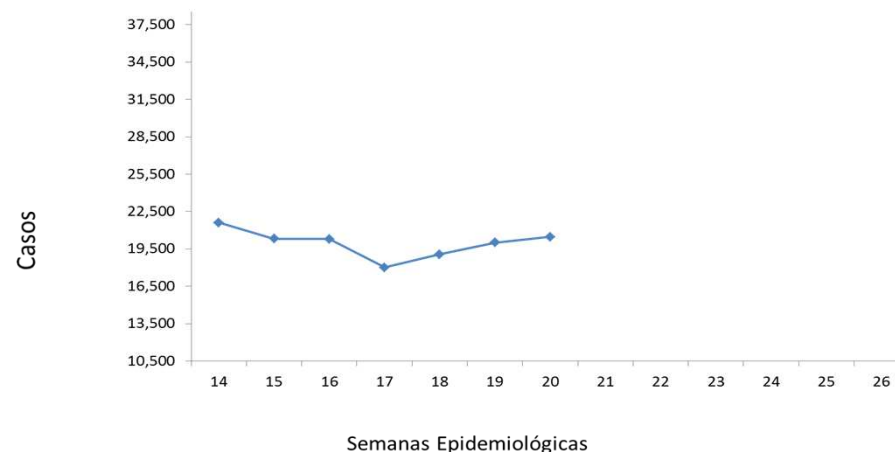

Fuente: Suiwe, 2015

Institución	SSA	IMSS_RO	ISSSTE	IMSS-PROSP	PEMEX	SEDENA	OTRAS	ESTATAL
Cobertura	100	100	100	100	100	100	100	100
Oportunidad	100	100	100	100	100	100	100	100
R.S.M.	1.50	0.00	4.34	0.00	0.00	0.00	0.00	0.83

RSM aceptable: < 5%

Jurisdicción	S. S. A.					
	I	II	III	IV	V	VI
Cobertura	100	100	100	100	100	100
Oportunidad	100	100	100	100	100	100
R.S.M.	0.00	4.35	0.00	3.57	2.13	0.00

\* Casos de notificación inmediata

**Crónico Degenerativo**

DESCRIPCIÓN DEL DIAGNÓSTICO	2015	2014
DIABETES MELLITUS	645	765
HIPERTENSIÓN ARTERIAL	201	215

**Suicidios**

DESCRIPCIÓN DEL DIAGNÓSTICO	2015	2014
LESIONES AUTO INFLINGIDAS	49	50

**Tuberculosis Pulmonar**

DESCRIPCIÓN DEL DIAGNÓSTICO	2015	2014
TUBERCULOSIS PULMONAR	12	9

**Cáncer en la Mujer**

DESCRIPCIÓN DEL DIAGNÓSTICO	2015	2014
CÁNCER CÉRVICO UTERINO	30	28
CÁNCER DE MAMA	35	41

**En menores de 5 años**

DESCRIPCIÓN DEL DIAGNÓSTICO	2015	2014
EDA'S	1	1
IRA'S	16	8
DESNUTRICION	1	2

**Día mundial sin tabaco.**

Según la Organización Mundial de la Salud (OMS), el tabaco es una amenaza para la salud pública, es la segunda causa principal de muerte prevenible en el mundo, mata a 6 millones de personas cada año, de los cuales el 10% son fumadores indirectos. Hasta la mitad de los consumidores podrían morir por enfermedades relacionadas con el tabaco.

Existen más de mil millones de fumadores en el mundo, el 80% viven en países de ingresos medios y bajos, sin control de tabaquismo para el 2030 las defunciones relacionadas al tabaco aumentarán a más de 8 millones. Además se agregan los costos consecutivos al consumo que incluyen la atención de las enfermedades secundarias al tabaquismo, las muertes en edades productivas y la disminución de la productividad por enfermedad. Las familias de escasos recursos ocupan el 10 % de sus ingresos del gasto familiar, disminuyendo la proporción destinada a la alimentación, salud y educación.

El consumo de tabaco es factor de riesgo para 6 de las 8 principales causas de mortalidad en el mundo. Fumar reduce la esperanza de vida, causa cáncer de pulmón, laringe, riñón, vejiga, estómago, colon, cavidad oral y esófago, así como leucemia, enfermedad pulmonar obstructiva crónica, cardiopatía isquémica, aborto, parto prematuro, defectos de nacimiento, bajo peso ponderal, infertilidad, entre otras.

En México, según la Encuesta Nacional de Adicciones (ENA) 2011, 17.3 millones de mexicanos son fumadores activos, 21 millones son exfumadores o fumadores ocasionales y el 51.9 % negó haber fumado, sin embargo, el 30 % de este grupo es fumador pasivo en su domicilio o su centro laboral. La prevalencia más alta de fumadores se observa en el Distrito Federal, seguida por los Estados de Zacatecas, Aguascalientes, Jalisco, Colima, Nayarit, Nuevo León, Tamaulipas y San Luis Potosí.

Los fumadores inician el consumo de tabaco a los 20 años, (12 a 65 años). El principal indicador de adicción es el tiempo que tarda un fumador en encender su primer cigarro del día, 1.5 millones de los fumadores activos son adictos. El gasto para cigarrillos de los fumadores activos oscila entre 390 y 575 pesos mensuales y en el caso de los fumadores ocasionales va de 80 a 90 pesos mensuales.

En la población adolescente la prevalencia de fumadores es del 12.3 %, lo que corresponde a 1.7 millones de adolescentes, conforme aumenta la edad del fumador aumenta el consumo promedio de cigarrillos diarios.

En San Luis Potosí, de acuerdo al Sistema Único Automatizado para la Vigilancia Epidemiológica, en los dos últimos años se incrementaron los casos de enfermedades isquémicas del corazón y los tumores relacionados con el consumo de tabaco, lo cual recalca la importancia de su prevención.

Gráfica 1: Casos nuevos registrados en SUIVE de enfermedades relacionadas con el consumo de Tabaco, San Luis Potosí, 2004 - 2014. \*

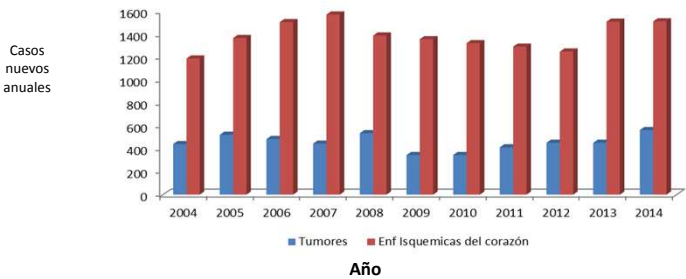

Según la Dirección General de Información en Salud del 2004 al 2013, el porcentaje de defunciones que tiene entre sus factores de riesgo el tabaquismo (Tumores de pulmón, bronquios, de páncreas, de vejiga, de mama, leucemias, las enfermedades cardiovasculares, la Enfermedad Pulmonar Obstructiva Crónica, entre otras), ocupan del 34 al 35 % de las defunciones de forma anual.

Gráfica 2: Defunciones con causas relacionadas al consumo de Tabaco, San Luis Potosí, 2004 - 2013. DGIS.

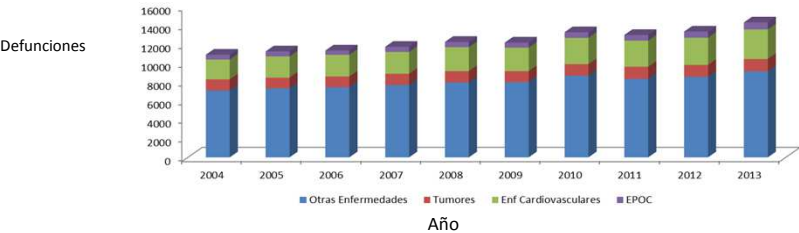

En 2008 la OMS adoptó medidas para reducir el consumo de tabaco como son proteger a la población del humo de tabaco, ofrecer asistencia a las personas que deseen dejar de fumar, advertir de los peligros de tabaco, hacer cumplir las prohibiciones sobre publicidad, promoción y patrocinio, y aumentar los impuestos al tabaco.

En seguimiento al marco para el control del tabaquismo, en San Luis Potosí se cuenta con 1303 edificios reconocidos como Libres de Humo de Tabaco, entre los cuales se encuentran escuelas, instituciones públicas y privadas, así como unidades de salud, en los cuales se ha implementado el Programa de Protección de los NO Fumadores. Además se proporcionan pláticas para la prevención de esta adicción.

Fuente: Organización Mundial de la Salud (OMS)  
Encuesta Nacional de Adicciones ENA 2008, 2011  
Dirección General de Información en Salud.  
Sistema Único Automatizado para la Vigilancia Epidemiológica (SUIVE)

Mortalidad Materna 2015

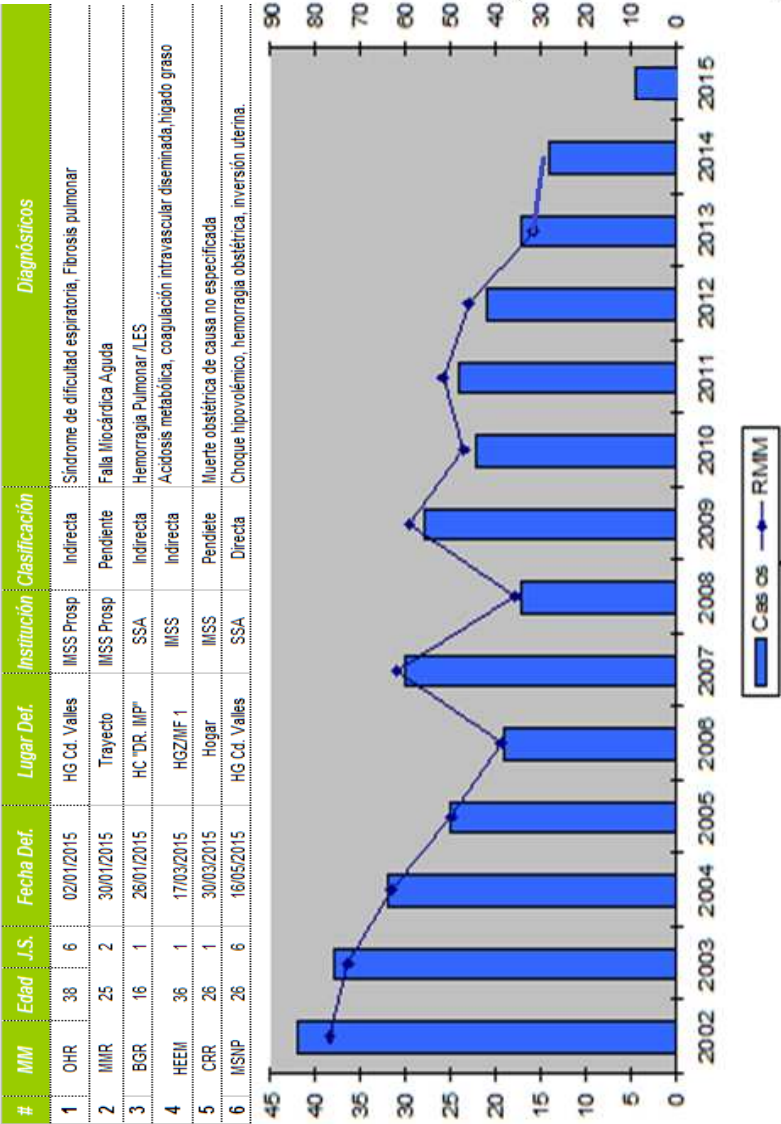

## Zoonosis

ENFERMEDAD	2015		2014	
	SEM.	ACUM.	SEM.	ACUM.
BRUCELOSIS	4	40	0	9
LEPTOSPIROSIS	0	0	0	0
RABIA	0	0	0	0
CISTICERCOSIS	1	4	0	2
MORDEDURAS POR PERRO	102	1746	99	1583
MORDEDURAS POR OTROS MAMIFEROS	9	96	6	140
TENIASIS, (+)	0	0	0	1
CISTICERCOSIS, (+)	1	4	0	2

## Micobacteriosis

ENFERMEDAD	2015		2014	
	SEM.	ACUM.	SEM.	ACUM.
TUBERCULOSIS PULMONAR	3	124	2	110
TUBERCULOSIS OTRAS FORMAS	0	73	4	37
TUBERCULOSIS MENINGEA	0	3	0	1
LEPRA	0	1	0	0

## Enfermedades Transmisibles por Vector

ENFERMEDAD**	2015		2014**	
	SEM.	ACUM.	SEM.	ACUM.
DENGUE CLASICO CASOS CONFIRMADOS	5	47	2	53
DENGUE HEMORRAGICO CASOS CONFIRMADOS	0	0	0	2
PALUDISMO POR P. FALCIPARUM	0	0	0	0
PALUDISMO POR P. VIVAX	0	0	0	0
ENFERMEDAD DE CHAGAS	0	2	0	1

\*\*Casos Autóctonos.

## Infecciones de Transmisión Sexual

ENFERMEDAD	2015		2014	
	SEM.	ACUM.	SEM.	ACUM.
CANDIDIASIS UROGENITAL	156	2,242	145	2,900
CHANCRO BLANDO	1	10	2	11
INFECCION GONOCOCICA GENITOURINARIA, (+)	0	26	0	17
LINFOGRANULOMA VENÉREO POR CLAMIDIAS	0	3	0	1
TRICOMONIASIS UROGENITAL	30	676	49	800
VIRUS DEL PAPILOMA HUMANO, (+)	1	209	22	210
SIFILIS ADQUIRIDA, (+)	3	21	0	21
HERPES GENITAL, (+)	3	40	4	33
HEPATITIS AGUDA TIPO "B"	0	5	0	4
INFECCION ASINTOMATICA POR VIH	3	43	0	32
SIDA	4	34	0	20

DESCRIPCIÓN DEL DIAGNÓSTICO	2015		2014	
	SEM.	ACUM.	SEM.	ACUM.
ACCIDENTES DE TRANSPORTE EN VEHICULOS CON MOTOR	123	2,322	140	3,102
AMIBIASIS INTESTINAL	176	2,315	192	2,459
ASCARIASIS	16	310	19	469
ASMA Y ESTADO ASMÁTICO	133	3,072	155	3,181
CIRROSIS HEPÁTICA NO ALCOHÓLICA	0	16	0	21
CONJUNTIVITIS	371	6613	275	5964
COLERA	0	0	0	0
DIABETES MELLITUS INSULINODEPENDIENTE, (TIPO I)	3	42	1	51
DIARREA DEBIDA A ROTAVIRUS	1	6	0	4
EFFECTOS INDESEABLES POR VAC. Y SUB. BIOLÓGICAS	4	24	1	16
ENFERMEDAD ALCOHÓLICA DEL HIGADO	1	68	6	61
ENFERMEDADES CEREBROVASCULARES	25	487	34	477
ENFERMEDADES ISQUEMICAS DEL CORAZON	24	674	27	566
ENTEROBIASIS	9	93	12	158
ERISPELA	4	72	7	72
ESCABIOSIS	32	713	36	368
ESCARLATINA	2	36	10	49
FIEBRE REUMÁTICA AGUDA	0	1	0	0
FIEBRE TIFOIDEA	14	271	19	215
GIARDIASIS	30	278	17	286
GINGIVITIS Y ENFERMEDAD PERIODONTAL	1,024	18,930	988	18,116
HEPATITIS TIPO "A"	1	111	12	410
HEPATITIS TIPO "C"	0	11	0	2
OTRAS HEPATITIS VIRALES AGUDAS	0	1	0	0
INFECCIÓN DE VIAS URINARIAS	2,518	40,476	2,432	40,181
INFECC. INVASIVAS POR HAEMOPHILUS INFLUENZAE	0	0	0	0
INFLUENZA	0	70	0	343
INTOXICACION POR PLAGUICIDAS	0	11	1	7
INTOXICACION AGUDA POR ALCOHOL	11	188	10	161
INTOXICACIÓN ALIMENTARIA BACTERIANA	44	573	50	582
INTOXICACION POR PICADURA DE ALACRAN	8	63	10	86
INTOXICACION POR PONZONA DE ANIMALES	19	146	18	172
MENINGO ENCEFALITIS AMEBIANA PRIMARIA	0	0	0	0
MENINGO ENCEFALITIS POR H. INFLUENZAE	0	0	0	0
MENINGITIS MENINGOCOCICA	0	0	0	0
MENINGITIS	1	30	1	19
MORDEDURA POR SERPIENTE	31	165	12	123
NEUMONIAS Y BRONCONEUMONIAS	77	2475	81	2644
OTITIS MEDIA AGUDA	390	8793	389	7824
OTRAS HELMINTIASIS	47	1,058	60	1,052
PARATIFOIDEA Y OTRAS SALMONELOSIS	0	71	11	211
PEATON LESIONADO EN ACCIDENTE DE TRANS.	13	313	17	289
QUEMADURAS	52	972	51	1,093
SHIGELOSIS	3	35	20	54
TIFO EPIDÉMICO	0	0	0	0
TIFO MURINO	0	0	0	0
TOXOPLASMOSIS	0	0	0	0
ÚLCERAS, GASTRITIS Y DUODENITIS	702	12,903	682	12,678
VARICELA	165	2,897	341	4,474
VIOLENCIA INTRAFAMILIAR	18	277	3	125
<b>Total</b>	<b>6,092</b>	<b>107,982</b>	<b>6,140</b>	<b>108,165</b>

## Cáncer en la Mujer

ENFERMEDAD	2015		2014	
	SEM.	ACUM.	SEM.	ACUM.
TUMOR MALIGNO DE MAMA	1	140	14	188
TUMOR MALIGNO DEL CUELLO DEL ÚTERO	1	25	1	19
DISPLASIA CERVICAL LEVE, MODERADA	15	348	20	541
DISPLASIA CERVICAL SEVERA Y CACU INSITU	1	28	2	58

## Morbilidad en el Embarazo

ENFERMEDAD	2015		2014	
	SEM.	ACUM.	SEM.	ACUM.
EMBARAZO ECTÓPICO	0	9	0	8
DESPRENDIMIENTO PREMATURO DE LA PLACENTA [AE]	0	0	0	0
TRABAJO DE PARTO Y PARTO COMPLICADOS POR HEM	1	46	1	6
HEMORRAGIA POSTPARTO	1	30	0	13
EDEMA, PROTEINURIA Y TRANS. HIPER. DEL	39	809	39	630
EMBARAZO TERMINADO EN ABORTO	17	410	33	378
PLACENTA PREVIA	0	0	0	2
SEPSIS PUERPERAL	0	0	0	2
DIABETES EN EL EMBARAZO	7	178	10	121

## Defectos al Nacimiento y otras de Interés

ENFERMEDAD	2015		2014	
	SEM.	ACUM.	SEM.	ACUM.
ANENCEFALIA	0	5	0	4
ENCEFALOCELE	0	0	0	2
MENINGOCELE	0	0	0	0
MIELOMENINGOCELE	1	3	0	1
LABIO Y PALADAR HENDIDO	0	16	1	9
HIPOTIROIDISMO CONGENITO	0	2	0	9
SIFILIS CONGENITA, (+)	0	0	0	1

## Enfermedades Prevenibles por Vacunación

ENFERMEDAD	2015		2014	
	SEM.	ACUM.	SEM.	ACUM.
ENFERMEDAD FEBRIL EXANTEMÁTICA	7	140	7	114
SARAMPION	0	0	0	0
RUBEOLA	0	0	0	0
RUBEOLA CONGENITA	0	0	0	0
SD. COQUELUCHOIDE	1	84	2	68
PARALISIS FLACIDA AGUDA	1	8	0	11
TETANOS ADULTO	0	0	0	0
TETANOS NEONATAL	0	0	0	0
DIFTERIA, (*+)	0	0	0	0
PAROTIDITIS INFECCIOSA MENORES DE 5 AÑOS	4	39	4	46
POLIOMIELITIS AGUDA	0	0	0	0
TOS FERINA, (*+)	0	21	0	14
TUBERCULOSIS MENINGEA	0	3	0	1

## Casos por Municipio

MUNICIPIOS	2015		2014	
	SEM.	ACUM.	SEM.	ACUM.
SAN LUIS POTOSI	91	1,733	96	2,265
SOLEDAD DE G. S.	23	371	14	323
CATORCE	0	5	1	11
CEDRAL	0	16	2	22
CHARCAS	0	16	0	13
MATEHUALA	3	267	7	124
MOCTEZUMA	0	29	0	12
SANTO DOMINGO	1	20	0	19
VANEGAS	1	7	0	11
VENADO	2	24	0	23
VILLA DE GUADALUPE	0	20	2	11
VILLA DE LA PAZ	0	0	0	6
VILLA DE RAMOS	2	61	6	70
VILLA DE ARISTA	1	12	3	17
AHUALULCO	1	32	1	21
A. DE LOS INFANTE	0	7	0	6
CERRO DE SAN PEDRO	0	3	0	2
GUADALCAZAR	1	20	4	31
MEXQUITIC	0	13	1	36
SALINAS	2	42	3	66
SANTA MARIA DEL RIO	3	98	3	64
TIERRANUEVA	0	13	0	3
VILLA DE ARRIAGA	0	34	1	20
VILLA DE REYES	6	138	2	65
VILLA HIDALGO	1	18	2	25
ZARAGOZA	1	39	2	56
ALAHUAC	0	20	0	6
CARDENAS	0	45	1	54
CERRITOS	4	28	0	22
CIUDAD DEL MAIZ	4	39	0	36
CIUDAD FERNANDEZ	0	55	1	36
LAGUNILLAS	1	5	1	14
RAYON	2	10	0	28
RIOVERDE	6	154	7	257
SAN CIRO DE ACOSTA	0	5	0	33
S. NICOLAS TOLENTINO	1	18	2	11
SANTA CATARINA	1	20	2	16
VILLA JUAREZ	0	7	1	17
AQUISMÓN	1	38	2	49
CIUDAD VALLES	47	1,088	45	818
EBANO	4	91	15	125
SAN VICENTE T.	1	27	1	26
TAMASOPO	4	73	0	59
TAMUÍN	1	85	4	103
TANLAJAS	1	28	6	48
TANQUIAN DE ESCOBEDO	2	25	2	34
EL NARANJO	2	77	1	61
TANCANHUITZ SANTOS	6	20	2	34
COXCATLÁN	0	19	0	19
HUEHUETLÁN	0	17	1	5
SAN ANTONIO	0	13	0	17
SAN MARTÍN CHAL.	1	66	2	58
TAMAZUNCHALE	6	128	5	172
TAMPACÁN	0	11	0	15
TAMPAMOLÓN	0	23	2	47
AXTLA DE TERRAZAS	0	61	0	29
XILITLÁ	2	29	2	39
MATLAPA	3	31	5	29
<b>TOTAL</b>	<b>239</b>	<b>5,394</b>	<b>260</b>	<b>5,639</b>

Casos por Municipio

MUNICIPIOS	2015		2014	
	SEM.	ACUM.	SEM.	ACUM.
SAN LUIS POTOSI	89	1,522	93	1,907
SOLEDAD DE G. S.	16	355	16	325
CATORCE	0	4	0	6
CEDRAL	1	17	0	10
CHARCAS	2	10	1	14
MATEHUALA	11	204	6	146
MOCTEZUMA	0	13	1	8
SANTO DOMINGO	1	14	0	13
VANEGAS	2	8	0	11
VENADO	3	19	0	10
VILLA DE GUADALUPE	0	8	0	3
VILLA DE LA PAZ	0	1	0	5
VILLA DE RAMOS	0	30	0	33
VILLA DE ARISTA	2	8	0	6
AHUALULCO	0	18	0	10
A. DE LOS INFANTE	0	2	0	2
CERRO DE SAN PEDRO	0	2	0	0
GUADALCAZAR	0	0	2	20
MEXQUITIC	0	14	5	38
SALINAS	3	34	3	29
SANTA MARIA DEL RIO	2	60	3	24
TIERRANUEVA	0	3	0	6
VILLA DE ARRIAGA	0	25	1	23
VILLA DE REYES	4	111	1	61
VILLA HIDALGO	2	20	0	9
ZARAGOZA	2	53	2	51
ALAQUINES	0	10	1	5
CARDENAS	1	26	0	25
CERRITOS	8	35	3	14
CIUDAD DEL MAIZ	3	27	2	23
CIUDAD FERNANDEZ	2	42	3	40
LAGUNILLAS	1	3	0	2
RAYON	0	17	1	29
RIOVERDE	10	157	5	234
SAN CIRO DE ACOSTA	0	15	0	21
S. NICOLAS TOLENTINO	0	6	1	5
SANTA CATARINA	0	12	3	15
VILLA JUAREZ	0	15	0	4
AQUISMON	3	44	1	45
CIUDAD VALLES	31	888	27	602
EBANO	2	69	5	89
SAN VICENTE T.	1	17	0	13
TAMASOPO	3	41	3	61
TAMUIN	3	73	3	81
TANLAJAS	2	30	3	25
TANQUIAN DE ESCOBEDO	0	28	0	19
EL NARANJO	3	55	1	55
TANCANHUITZ SANTOS	1	21	3	13
COXCATLAN	0	9	1	23
HUEHUETLAN	0	13	0	6
SAN ANTONIO	0	12	0	6
SAN MARTIN CHAL.	0	18	5	22
TAMAZUNCHALE	7	109	3	129
TAMPACAN	0	10	0	8
TAMPAMOLON	0	18	1	19
AXTLA DE TERRAZAS	4	53	1	37
XILITLA	1	26	5	37
MATLAPA	2	24	3	31
<b>TOTAL</b>	<b>228</b>	<b>4,478</b>	<b>218</b>	<b>4,508</b>

Figura 1: ESAVI, clasificación Clínica



Figura 2: ESAVI, notificación por Institución.



Casos por Municipio

MUNICIPIOS	2015		2014	
	SEM.	ACUM.	SEM.	ACUM.
SAN LUIS POTOSI	0	28	1	15
SOLEDAD DE G. S.	0	8	0	9
CATORCE	0	0	0	0
CEDRAL	0	0	0	0
CHARCAS	0	0	0	0
MATEHUALA	0	2	0	6
MOCTEZUMA	0	0	0	0
SANTO DOMINGO	0	0	0	0
VANEGAS	0	0	0	0
VENADO	0	0	0	0
VILLA DE GUADALUPE	0	0	0	0
VILLA DE LA PAZ	0	0	0	0
VILLA DE RAMOS	0	0	0	0
VILLA DE ARISTA	0	0	0	0
AHUALULCO	0	0	0	0
A.DE LOS INFANTE	0	1	0	0
CERRO DE SAN PEDRO	0	0	0	0
GUADALCAZAR	0	4	0	0
MEXQUITIC	0	1	0	1
SALINAS	0	0	0	0
SANTA MARIA DEL RIO	0	1	0	0
TIERRANUEVA	0	0	0	0
VILLA DE ARRIAGA	0	0	0	0
VILLA DE REYES	0	1	0	0
VILLA HIDALGO	0	0	0	0
ZARAGOZA	0	1	0	1
ALAQUINES	0	1	0	1
CARDENAS	0	0	0	1
CERRITOS	0	1	0	3
CIUDAD DEL MAIZ	0	0	0	0
CIUDAD FERNANDEZ	0	1	0	1
LAGUNILLAS	0	0	0	1
RAYON	0	2	0	1
RIOVERDE	0	7	0	5
SAN CIRO DE ACOSTA	0	0	0	1
S. NICOLAS TOLENTINO	0	0	0	0
SANTA CATARINA	0	0	0	1
VILLA JUAREZ	0	0	0	0
AQUISMON	0	2	0	6
CIUDAD VALLES	0	23	0	16
EBANO	0	1	0	1
SAN VICENTE T.	0	1	0	0
TAMASOPO	0	0	0	2
TAMUIN	0	1	0	2
TANLAJAS	0	2	0	1
TANQUIAN DE ESCOBEDO	0	0	0	0
EL NARANJO	0	1	1	2
TANCANHUITZ SANTOS	0	1	0	2
COXCATLAN	2	3	0	2
HUEHUETLAN	0	2	0	0
SAN ANTONIO	0	0	0	1
SAN MARTIN CHAL.	0	0	0	0
TAMAZUNCHALE	1	15	0	14
TAMPACAN	0	1	0	1
TAMPAMOLON	0	1	0	2
AXTLA DE TERRAZAS	0	3	0	3
XILITLA	0	5	0	3
MATLAPA	0	3	0	5
<b>TOTAL</b>	<b>3</b>	<b>124</b>	<b>2</b>	<b>110</b>

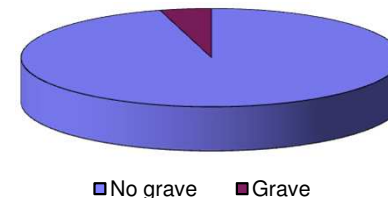
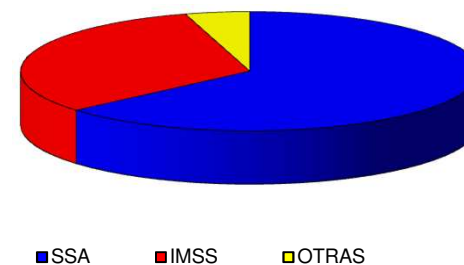
CANAL ENDÉMICO DEL 2010 AL 2015  
ENFERMEDADES DIARREÍCAS AGUDAS

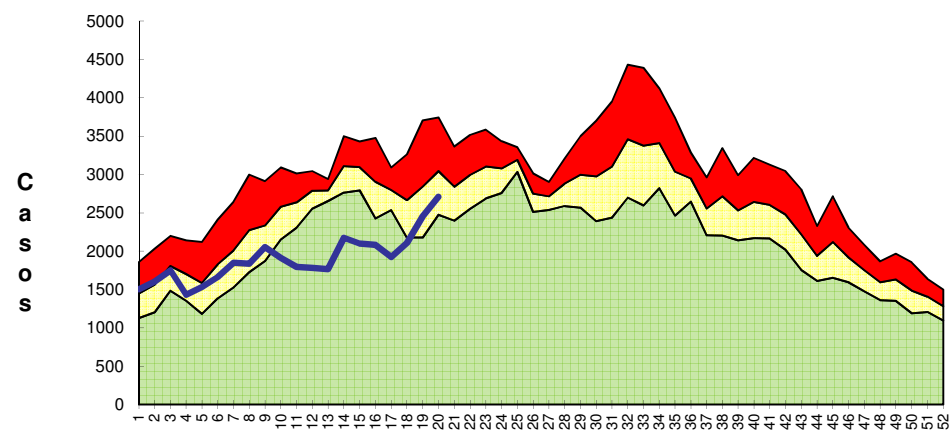

Semanas Epidemiológicas

CANAL ENDÉMICO DEL 2010 AL 2015  
EDA'S EN MENORES DE 5 AÑOS

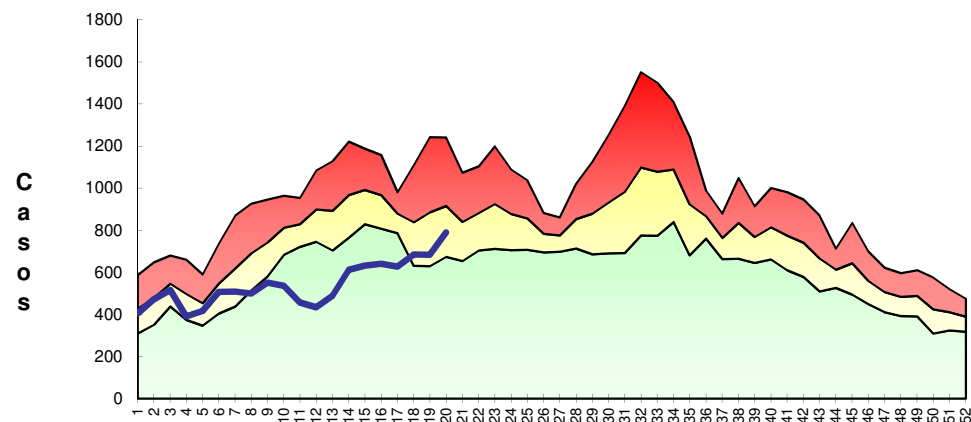

Semanas Epidemiológicas



## Casos por Municipio

MUNICIPIOS	2015		2014	
	SEM.	ACUM.	SEM.	ACUM.
SAN LUIS POTOSI	250	3,386	255	4,962
SOLEDAD DE G. S.	51	587	54	600
CATORCE	5	41	6	69
CEDRAL	2	69	6	53
CHARCAS	8	112	3	71
MATEHUALA	69	749	55	963
MOCTEZUMA	1	33	3	31
SANTO DOMINGO	1	20	4	39
VANEGAS	2	42	6	39
VENADO	1	26	1	21
VILLA DE GUADALUPE	1	18	2	32
VILLA DE LA PAZ	4	21	1	17
VILLA DE RAMOS	22	170	12	215
VILLA DE ARISTA	10	103	8	168
AHUALULCO	11	74	5	92
A.DE LOS INFANTE	0	12	1	3
CERRO DE SAN PEDRO	0	2	0	1
GUADALCAZAR	9	64	6	77
MEXQUITIC	5	103	7	118
SALINAS	17	158	11	164
SANTA MARIA DEL RIO	22	220	8	186
TIERRANUEVA	1	34	4	53
VILLA DE ARRIAGA	15	104	5	55
VILLA DE REYES	50	453	34	444
VILLA HIDALGO	8	56	2	53
ZARAGOZA	22	211	9	138
ALAQUINES	4	15	2	12
CARDENAS	8	96	1	55
CERRITOS	10	111	0	15
CIUDAD DEL MAIZ	8	154	6	101
CIUDAD FERNANDEZ	1	38	2	22
LAGUNILLAS	0	7	0	17
RAYON	1	15	2	35
RIOVERDE	36	568	36	808
SAN CIRO DE ACOSTA	0	21	1	27
S. NICOLAS TOLENTINO	0	13	1	21
SANTA CATARINA	2	48	0	41
VILLA JUAREZ	2	35	4	36
AQUISMON	6	260	9	361
CIUDAD VALLES	73	1,504	54	1,459
EBANO	14	221	7	181
SAN VICENTE T.	0	35	4	83
TAMASOPO	4	96	7	114
TAMUIN	10	330	11	230
TANLAJAS	2	63	2	91
TANQUIAN DE ESCOBEDO	1	26	0	21
EL NARANJO	18	203	10	163
TANCANHUITZ SANTOS	0	48	5	77
COXCATLAN	4	34	2	67
HUEHUETLAN	0	43	2	44
SAN ANTONIO	0	30	1	19
SAN MARTIN CHAL.	4	67	2	41
TAMAZUNCHALE	26	323	21	391
TAMPACAN	3	25	0	16
TAMPAMOLON	1	63	2	69
AXTLA DE TERRAZAS	7	71	2	117
XILITLA	7	91	2	118
MATLAPA	9	88	6	191
<b>TOTAL</b>	<b>848</b>	<b>11,610</b>	<b>712</b>	<b>13,707</b>

## Casos por Municipio

MUNICIPIOS	2015		2014	
	SEM.	ACUM.	SEM.	ACUM.
SAN LUIS POTOSI	1	29	0	26
SOLEDAD DE G. S.	0	4	0	1
CATORCE	0	0	0	0
CEDRAL	0	0	0	0
CHARCAS	0	0	0	0
MATEHUALA	0	1	0	0
MOCTEZUMA	0	0	0	0
SANTO DOMINGO	0	0	0	0
VANEGAS	0	0	0	0
VENADO	0	0	0	0
VILLA DE GUADALUPE	0	0	0	0
VILLA DE LA PAZ	0	0	0	0
VILLA DE RAMOS	0	0	0	0
VILLA DE ARISTA	0	0	0	0
AHUALULCO	0	0	0	0
A.DE LOS INFANTE	0	0	0	0
CERRO DE SAN PEDRO	0	0	0	0
GUADALCAZAR	0	0	0	0
MEXQUITIC	0	0	0	0
SALINAS	0	0	0	0
SANTA MARIA DEL RIO	0	0	0	0
TIERRANUEVA	0	1	0	0
VILLA DE ARRIAGA	0	0	0	0
VILLA DE REYES	0	0	0	0
VILLA HIDALGO	0	0	0	0
ZARAGOZA	0	0	0	0
ALAQUINES	0	0	0	0
CARDENAS	0	0	0	0
CERRITOS	0	0	0	0
CIUDAD DEL MAIZ	0	0	0	0
CIUDAD FERNANDEZ	0	2	0	0
LAGUNILLAS	0	0	0	0
RAYON	1	1	0	0
RIOVERDE	0	0	0	0
SAN CIRO DE ACOSTA	0	0	0	0
S. NICOLAS TOLENTINO	0	0	0	0
SANTA CATARINA	0	0	0	0
VILLA JUAREZ	0	0	0	0
AQUISMON	0	0	0	0
CIUDAD VALLES	1	2	0	3
EBANO	0	0	0	0
SAN VICENTE T.	0	0	0	0
TAMASOPO	0	0	0	0
TAMUIN	0	0	0	2
TANLAJAS	0	0	0	0
TANQUIAN DE ESCOBEDO	0	0	0	0
EL NARANJO	0	1	0	0
TANCANHUITZ SANTOS	0	0	0	0
COXCATLAN	0	0	0	0
HUEHUETLAN	0	0	0	0
SAN ANTONIO	0	0	0	0
SAN MARTIN CHAL.	0	0	0	0
TAMAZUNCHALE	0	2	0	0
TAMPACAN	0	0	0	0
TAMPAMOLON	0	0	0	0
AXTLA DE TERRAZAS	0	0	0	0
XILITLA	0	0	0	0
MATLAPA	0	0	0	0
<b>TOTAL</b>	<b>3</b>	<b>43</b>	<b>0</b>	<b>32</b>

# Síndrome de inmunodeficiencia adquirida

## Casos por Municipio

MUNICIPIOS	2015		2014	
	SEM.	ACUM.	SEM.	ACUM.
SAN LUIS POTOSI	3	17	0	15
SOLEDAD DE G. S.	0	6	0	2
CATORCE	0	0	0	0
CEDRAL	0	0	0	0
CHARCAS	0	0	0	0
MATEHUALA	0	0	0	0
MOCTEZUMA	0	0	0	0
SANTO DOMINGO	0	0	0	0
VANEGAS	0	0	0	0
VENADO	0	0	0	0
VILLA DE GUADALUPE	0	0	0	0
VILLA DE LA PAZ	0	0	0	0
VILLA DE RAMOS	0	0	0	0
VILLA DE ARISTA	0	0	0	0
AHUALULCO	0	0	0	0
A.DE LOS INFANTE	0	0	0	0
CERRO DE SAN PEDRO	0	0	0	0
GUADALCAZAR	0	0	0	0
MEXQUITIC	0	0	0	0
SALINAS	0	0	0	0
SANTA MARIA DEL RIO	0	1	0	0
TIERRANUEVA	0	0	0	0
VILLA DE ARRIAGA	0	0	0	0
VILLA DE REYES	0	0	0	0
VILLA HIDALGO	0	0	0	0
ZARAGOZA	0	0	0	0
ALAQUINES	0	0	0	0
CARDENAS	0	0	0	0
CERRITOS	0	0	0	0
CIUDAD DEL MAIZ	0	0	0	1
CIUDAD FERNANDEZ	0	1	0	0
LAGUNILLAS	0	0	0	0
RAYON	0	0	0	0
RIOVERDE	0	1	0	0
SAN CIRO DE ACOSTA	0	0	0	0
S. NICOLAS TOLENTINO	0	0	0	0
SANTA CATARINA	0	0	0	0
VILLA JUAREZ	0	0	0	0
AQUISMON	0	0	0	0
CIUDAD VALLES	0	4	0	2
EBANO	0	0	0	0
SAN VICENTE T.	0	0	0	0
TAMASOPO	0	0	0	0
TAMUIN	0	0	0	0
TANLAJAS	0	0	0	0
TANQUIAN DE ESCOBEDO	0	0	0	0
EL NARANJO	0	1	0	0
TANCANHUITZ SANTOS	0	0	0	0
COXCATLAN	0	0	0	0
HUEHUETLAN	0	0	0	0
SAN ANTONIO	0	0	0	0
SAN MARTIN CHAL.	0	1	0	0
TAMAZUNCHALE	0	1	0	0
TAMPACAN	0	0	0	0
TAMPAMOLON	0	0	0	0
AXTLA DE TERRAZAS	0	0	0	0
XILITLA	1	1	0	0
MATLAPA	0	0	0	0
<b>TOTAL</b>	<b>4</b>	<b>34</b>	<b>0</b>	<b>20</b>

Fuente: Sistema de Información para la Vigilancia Epidemiológica Proceso:VUESLP

9

# Enfermedades Diarreicas Agudas

## Casos por Municipio

MUNICIPIOS	2015		2014	
	SEM.	ACUM.	SEM.	ACUM.
SAN LUIS POTOSI	1,004	14,003	1,065	19,392
SOLEDAD DE G. S.	128	1,555	165	1,783
CATORCE	11	130	17	156
CEDRAL	14	215	16	153
CHARCAS	29	511	21	343
MATEHUALA	254	2,840	243	3,669
MOCTEZUMA	2	68	4	93
SANTO DOMINGO	4	42	19	115
VANEGAS	5	122	10	114
VENADO	10	92	4	56
VILLA DE GUADALUPE	4	51	5	79
VILLA DE LA PAZ	8	66	3	41
VILLA DE RAMOS	50	366	27	425
VILLA DE ARISTA	25	238	22	449
AHUALULCO	19	173	10	196
A.DE LOS INFANTE	2	60	1	30
CERRO DE SAN PEDRO	0	3	0	3
GUADALCAZAR	17	141	11	186
MEXQUITIC	15	268	10	249
SALINAS	63	516	43	456
SANTA MARIA DEL RIO	59	663	26	571
TIERRANUEVA	7	95	6	120
VILLA DE ARRIAGA	38	327	14	213
VILLA DE REYES	149	1,266	84	1,125
VILLA HIDALGO	15	158	5	176
ZARAGOZA	45	456	21	343
ALAQUINES	11	72	5	40
CARDENAS	18	300	12	270
CERRITOS	36	447	11	88
CIUDAD DEL MAIZ	23	398	22	247
CIUDAD FERNANDEZ	2	86	6	60
LAGUNILLAS	1	17	0	46
RAYON	2	54	2	68
RIOVERDE	93	1,572	100	2,417
SAN CIRO DE ACOSTA	0	39	4	60
S. NICOLAS TOLENTINO	0	27	3	37
SANTA CATARINA	11	151	12	112
VILLA JUAREZ	7	90	4	64
AQUISMON	24	711	37	791
CIUDAD VALLES	346	6,604	419	5,878
EBANO	73	915	22	682
SAN VICENTE T.	3	176	15	294
TAMASOPO	18	456	43	483
TAMUIN	24	1,326	42	955
TANLAJAS	8	221	11	231
TANQUIAN DE ESCOBEDO	14	187	7	141
EL NARANJO	47	796	35	669
TANCANHUITZ SANTOS	19	214	9	202
COXCATLAN	18	137	7	177
HUEHUETLAN	12	158	7	103
SAN ANTONIO	3	125	1	66
SAN MARTIN CHAL.	18	213	10	146
TAMAZUNCHALE	107	1,106	80	1,121
TAMPACAN	9	83	0	44
TAMPAMOLON	10	155	3	175
AXTLA DE TERRAZAS	22	344	16	371
XILITLA	31	315	9	247
MATLAPA	24	256	22	416
<b>TOTAL</b>	<b>3,011</b>	<b>42,176</b>	<b>2,828</b>	<b>47,237</b>

Fuente: Sistema de Información para la Vigilancia Epidemiológica Proceso:VUESLP

14

# Desnutrición en menor de 5 años

## Casos por Municipio

MUNICIPIOS	2015		2014	
	SEM.	ACUM.	SEM.	ACUM.
SAN LUIS POTOSI	11	186	20	240
SOLEDAD DE G. S.	5	40	3	74
CATORCE	0	1	1	12
CEDRAL	0	3	1	15
CHARCAS	0	7	1	5
MATEHUALA	5	19	4	34
MOCTEZUMA	0	20	0	4
SANTO DOMINGO	0	2	0	2
VANEGAS	0	3	0	4
VENADO	1	13	1	5
VILLA DE GUADALUPE	0	7	0	0
VILLA DE LA PAZ	0	1	0	1
VILLA DE RAMOS	1	13	2	25
VILLA DE ARISTA	1	5	0	1
AHUALULCO	1	7	0	6
A.DE LOS INFANTE	0	3	0	0
CERRO DE SAN PEDRO	0	0	0	2
GUADALCAZAR	2	9	2	9
MEXQUITIC	0	12	1	23
SALINAS	0	6	0	7
SANTA MARIA DEL RIO	3	18	1	34
TIERRANUEVA	0	6	0	7
VILLA DE ARRIAGA	0	0	0	7
VILLA DE REYES	1	42	1	33
VILLA HIDALGO	0	0	3	5
ZARAGOZA	1	14	3	11
ALAJUINES	0	1	0	8
CARDENAS	0	1	1	2
CERRITOS	0	7	1	8
CIUDAD DEL MAIZ	1	1	0	5
CIUDAD FERNANDEZ	0	7	0	2
LAGUNILLAS	0	4	1	10
RAYON	0	19	1	6
RIOVERDE	2	13	0	24
SAN CIRO DE ACOSTA	0	1	2	4
S. NICOLAS TOLENTINO	0	2	0	0
SANTA CATARINA	0	2	0	1
VILLA JUAREZ	0	8	0	1
AQUISMON	0	14	0	12
CIUDAD VALLES	12	54	1	27
EBANO	1	12	1	17
SAN VICENTE T.	1	4	0	7
TAMASOPO	0	12	0	2
TAMUIN	1	3	1	39
TANLAJAS	0	1	1	9
TANQUIAN DE ESCOBEDO	0	3	0	4
EL NARANJO	0	9	1	11
TANCANHUITZ SANTOS	0	6	0	8
COXCATLAN	1	9	0	12
HUEHUETLAN	0	9	0	7
SAN ANTONIO	0	5	1	8
SAN MARTIN CHAL.	0	13	2	11
TAMAZUNCHALE	0	39	1	29
TAMPACAN	1	11	0	10
TAMPAMOLON	0	3	2	9
AXTLA DE TERRAZAS	0	7	0	6
XILITLA	0	2	1	7
MATLAPA	0	4	0	4
<b>TOTAL</b>	<b>52</b>	<b>723</b>	<b>62</b>	<b>876</b>

# Infecciones Respiratoria Agudas

## Casos por Municipio

MUNICIPIOS	2015		2014	
	SEM.	ACUM.	SEM.	ACUM.
SAN LUIS POTOSI	2,441	75,158	2,867	85,602
SOLEDAD DE G. S.	396	11,195	562	12,564
CATORCE	66	1,565	61	2,092
CEDRAL	90	2,128	103	2,829
CHARCAS	136	3,764	74	3,954
MATEHUALA	783	20,740	810	24,904
MOCTEZUMA	64	1,629	91	1,861
SANTO DOMINGO	53	1,569	90	2,643
VANEGAS	22	1,239	37	1,451
VENADO	58	1,303	65	2,034
VILLA DE GUADALUPE	30	1,226	48	1,648
VILLA DE LA PAZ	19	406	13	231
VILLA DE RAMOS	119	4,888	288	6,557
VILLA DE ARISTA	63	2,534	127	2,344
AHUALULCO	57	1,699	100	2,242
A.DE LOS INFANTE	26	570	33	442
CERRO DE SAN PEDRO	3	60	6	250
GUADALCAZAR	122	2,345	111	3,420
MEXQUITIC	78	4,015	189	4,376
SALINAS	226	5,105	183	5,725
SANTA MARIA DEL RIO	173	4,669	208	4,963
TIERRANUEVA	41	960	61	1,089
VILLA DE ARRIAGA	111	2,805	107	1,904
VILLA DE REYES	337	9,983	347	7,544
VILLA HIDALGO	62	1,955	81	1,990
ZARAGOZA	137	4,848	213	4,577
ALAJUINES	22	821	22	887
CARDENAS	58	2,308	64	1,768
CERRITOS	138	2,931	134	2,733
CIUDAD DEL MAIZ	60	2,933	141	2,749
CIUDAD FERNANDEZ	67	2,166	96	2,211
LAGUNILLAS	12	522	50	836
RAYON	30	663	35	1,114
RIOVERDE	462	13,815	532	15,653
SAN CIRO DE ACOSTA	14	385	24	555
S. NICOLAS TOLENTINO	11	382	15	457
SANTA CATARINA	47	1,591	33	958
VILLA JUAREZ	32	992	42	1,005
AQUISMON	220	8,353	312	7,370
CIUDAD VALLES	1,120	35,199	1,487	30,501
EBANO	220	5,300	196	4,730
SAN VICENTE T.	31	989	42	1,432
TAMASOPO	88	3,962	140	3,480
TAMUIN	160	5,683	180	6,131
TANLAJAS	70	2,522	115	2,642
TANQUIAN DE ESCOBEDO	41	1,458	38	1,289
EL NARANJO	109	3,302	145	3,462
TANCANHUITZ SANTOS	55	2,402	80	2,011
COXCATLAN	52	1,470	52	1,512
HUEHUETLAN	61	1,710	81	1,513
SAN ANTONIO	42	1,368	48	1,156
SAN MARTIN CHAL.	112	2,025	79	2,118
TAMAZUNCHALE	424	8,648	383	9,666
TAMPACAN	20	713	21	797
TAMPAMOLON	85	1,603	59	1,723
AXTLA DE TERRAZAS	90	2,746	118	2,841
XILITLA	232	4,388	177	4,278
MATLAPA	66	1,604	113	2,246
<b>TOTAL</b>	<b>9,964</b>	<b>293,312</b>	<b>11,929</b>	<b>311,060</b>

## Casos por Municipio

MUNICIPIOS	2015		2014	
	SEM.	ACUM.	SEM.	ACUM.
SAN LUIS POTOSI	849	22,169	994	24,383
SOLEDAD DE G. S.	133	3,964	228	4,153
CATORCE	22	492	25	640
CEDRAL	33	808	32	1,081
CHARCAS	53	1,087	32	1,078
MATEHUALA	232	6,280	238	7,298
MOCTEZUMA	21	490	34	685
SANTO DOMINGO	20	459	33	748
VANEGAS	4	387	14	510
VENADO	16	307	19	542
VILLA DE GUADALUPE	12	369	18	462
VILLA DE LA PAZ	8	121	3	82
VILLA DE RAMOS	52	1,949	132	2,404
VILLA DE ARISTA	30	1,047	46	844
AHUALULCO	19	567	29	670
A.DE LOS INFANTE	1	109	7	100
CERRO DE SAN PEDRO	0	22	2	107
GUADALCAZAR	42	656	43	1,085
MEXQUITIC	27	1,238	62	1,364
SALINAS	96	1,859	74	1,815
SANTA MARIA DEL RIO	71	1,560	65	1,557
TIERRANUEVA	18	328	24	342
VILLA DE ARRIAGA	46	1,117	47	734
VILLA DE REYES	149	3,777	150	2,819
VILLA HIDALGO	22	563	36	555
ZARAGOZA	64	1,975	98	1,885
ALAQUINES	5	199	5	204
CARDENAS	17	596	21	409
CERRITOS	42	828	42	733
CIUDAD DEL MAIZ	24	876	61	980
CIUDAD FERNANDEZ	20	809	39	827
LAGUNILLAS	4	132	15	234
RAYON	10	221	12	371
RIOVERDE	168	4,480	205	5,776
SAN CIRO DE ACOSTA	4	113	6	173
S. NICOLAS TOLENTINO	4	132	4	141
SANTA CATARINA	16	451	17	355
VILLA JUAREZ	13	254	13	331
AQUISMON	88	3,081	121	2,851
CIUDAD VALLES	344	9,009	422	8,522
EBANO	78	1,387	55	1,218
SAN VICENTE T.	10	277	17	455
TAMASOPO	23	951	42	1,003
TAMUIN	58	1,744	58	1,891
TANLAJAS	20	738	32	900
TANQUIAN DE ESCOBEDO	9	323	8	247
EL NARANJO	44	1,070	56	1,152
TANCANHUITZ SANTOS	16	573	21	550
COXCATLAN	15	468	18	477
HUEHUETLAN	11	506	25	434
SAN ANTONIO	5	423	11	328
SAN MARTIN CHAL.	25	512	23	591
TAMAZUNCHALE	131	2,662	119	3,073
TAMPACAN	6	210	5	250
TAMPAMOLON	13	472	24	501
AXTLA DE TERRAZAS	20	714	41	875
XILITLA	95	1,354	55	1,416
MATLAPA	25	574	45	902
<b>TOTAL</b>	<b>3,403</b>	<b>89,839</b>	<b>4,123</b>	<b>96,113</b>

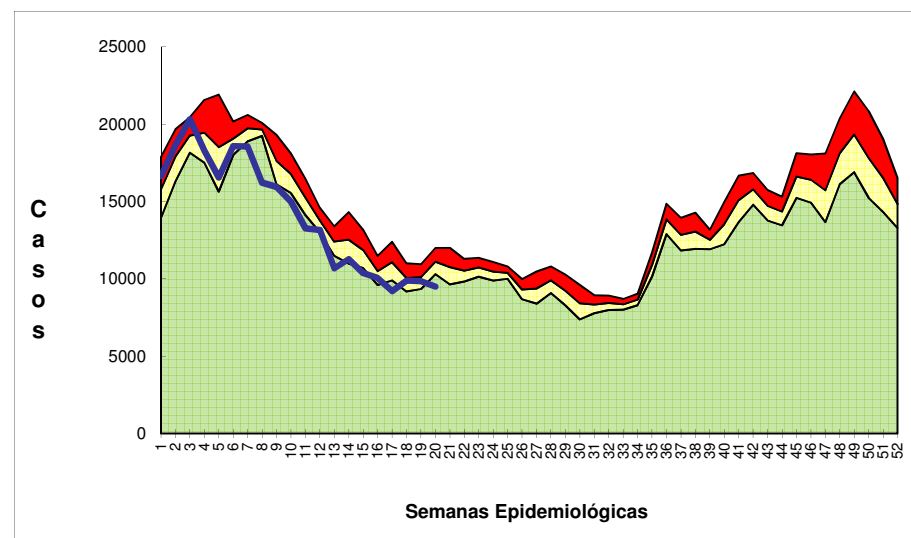
CANAL ENDÉMICO DEL 2010 AL 2015  
INFECCIONES RESPIRATORIAS AGUDAS

## IRAS EN MENORES DE 5 AÑOS

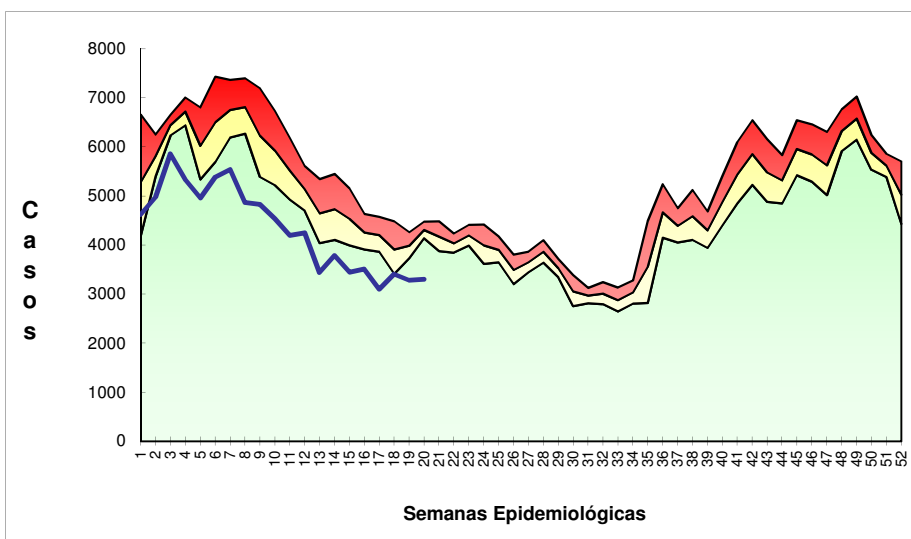

Zona de Alarma

Zona de Control

Zona de Exito

Casos