

DIRECTORIO

Dr. Roberto Ávalos Carbajal.
Director General
Editor

Dr. Jorge Octavio García Díaz.
Director de Políticas Y Calidad en Salud
Co - Editor

Marcelo Aranda Álvarez.
Subdirector de Epidemiología
Co - Editor

Dr. Fernando Hernández Maldonado.
Jefe Depto. V.U.E.D.
Colaborador

Dra. Rosa Norma Salado Godos.
Responsable de Morbilidad y Mortalidad
Colaborador

L.I. Eduardo Salazar Urrea.
Resp. Sist. Comp. V.U.E.D.
Colaborador.

¿Te interesa participar en el boletín?

Contáctanos o mándanos tu editorial: epidemia_99@hotmail.com,
epi_slp@dgepi.salud.gob.mx
Consulta el boletín en nuestra página de Internet www.slpsalud.gob.mx
en el link Epidemiología

Dirección de Políticas y Calidad en Salud
Subdirección de Epidemiología
Departamento de Vigilancia, Urgencias Epidemiológicas y Desastres



Epidemiológico

24

EDITORIAL	2
CASOS NUEVOS DE ENFERMEDADES	4
SALUD REPRODUCTIVA Y ATENCIÓN A LA INFANCIA Y ADOLESCENCIA	5
ENFERMEDAD FEBRIL EXANTEMÁTICA	6
TUBERCULOSIS PULMONAR	7
INFECCIÓN ASINTOMÁTICA POR VIH	8
SÍNDROME DE INMUNODEFICIENCIA ADQUIRIDA	9
INFECCIONES RESPIRATORIAS AGUDAS	10
IRA'S EN MENORES DE 5 AÑOS	11
CANAL ENDEMICO DE IRA'S	12
DESNUTRICIÓN EN MENORES DE 5 AÑOS	13
ENFERMEDADES DIARREICAS AGUDAS	14
EDA'S EN MENORES DE 5 AÑOS	15
CANAL ENDÉMICO DE EDA'S	16
DIABETES MELLITUS NO INSULINODEPENDIENTE	17
HIPERTENSIÓN ARTERIAL	18
OTRAS ENFERMEDADES DE INTERÉS EPIDEMIOLÓGICO	
Zoonosis	19
Micobacteriosis	19
Transmisibles por vector	19
INFECCIONES DE TRANSMISIÓN SEXUAL	19
DEFUNCIONES MATERNAS	20
DEFUNCIONES DE PROGRAMAS PRIORITARIOS	21
INDICADORES DE SUIVE	22

CONSISTENCIA DEL SUIVE
SAN LUIS POTOSÍ
SEGUNDO TRIMESTRE 2015.

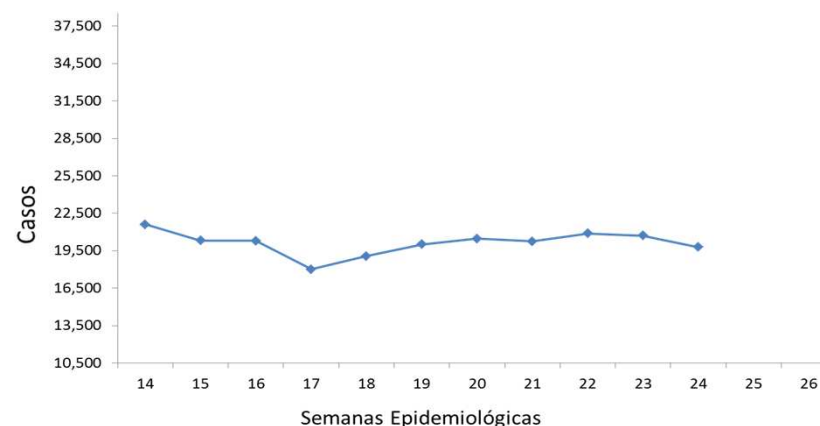

Fuente: Suiwe, 2015

Institución	SSA	IMSS_RO	ISSSTE	IMSS-PROSP	PEMEX	SEDENA	OTRAS	ESTATAL
Cobertura	100	100	100	100	100	100	100	100
Oportunidad	100	100	100	100	100	100	100	100
R.S.M.	1.00	0.00	4.34	0.47	0.00	0.00	0.00	1.00

RSM aceptable: < 5%

Jurisdicción	S. S. A.					
	I	II	III	IV	V	VI
Cobertura	100	100	100	100	100	100
Oportunidad	100	100	100	100	100	100
R.S.M.	0.00	4.34	0.00	3.57	0.00	0.00

* Casos de notificación inmediata

Crónico Degenerativo

DESCRIPCIÓN DEL DIAGNÓSTICO	2015	2014
DIABETES MELLITUS	797	880
HIPERTENSIÓN ARTERIAL	251	252

Suicidios

DESCRIPCIÓN DEL DIAGNÓSTICO	2015	2014
LESIONES AUTO INFLINGIDAS	65	65

Tuberculosis Pulmonar

DESCRIPCIÓN DEL DIAGNÓSTICO	2015	2014
TUBERCULOSIS PULMONAR	15	11

Cáncer en la Mujer

DESCRIPCIÓN DEL DIAGNÓSTICO	2015	2014
CÁNCER CÉRVICO UTERINO	41	32
CÁNCER DE MAMA	40	47

En menores de 5 años

DESCRIPCIÓN DEL DIAGNÓSTICO	2015	2014
EDA'S	2	2
IRA'S	19	10
DESNUTRICION	1	4

Fuente: Sistema Epidemiológico, Estadístico de Defunciones (SEED), mes Mayo

**Situación Actual del Sarampión
(Tercera Parte)**

El último caso de Sarampión en México fue en el año de 1995 y en San Luis Potosí en 1994¹. Sin embargo, derivado de la persistencia de casos y brotes en diferentes partes del mundo, en el periodo de 1995 – 2014 se han identificado casos secundarios a la introducción de casos importados. En México, en lo que va del 2015, se han identificado 2 casos importados, uno en el Estado de Baja California Sur y otro en Nuevo León, no se han registrado más casos a consecuencia de los mismos. Ocurre una situación similar en San Luis Potosí, ya que desde 1994 no se registran casos de Sarampión, tanto autóctonos como importados.

Gráfica I. Casos de Sarampión, México, 1990 – 2015*.

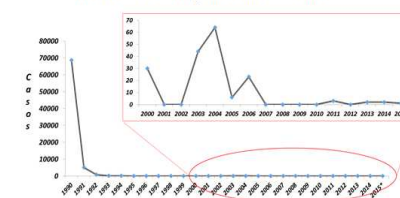

Fuente: DGE. *2015 a Semana Epidemiológica 24.

Gráfica II. Casos de Sarampión, San Luis Potosí, 1990 – 2015*.

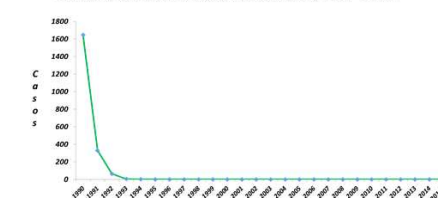

Fuente: DGE. *2015 a Semana Epidemiológica 24.

Lo anterior lo podemos asegurar dado que en México se tiene implementado un robusto Sistema de Vigilancia Epidemiológica de Enfermedades Febriles Exantemáticas (EFE) cuyo principal objetivo es identificar de forma oportuna la circulación del virus de Sarampión y Rubéola, principalmente. Anualmente se identifican en promedio 5,113 casos de EFE en la República Mexicana. San Luis Potosí contribuye con un 6% del total, ya que anualmente se estudian más de 300 casos en todo el Estado, junto con la participación de todas las Instituciones del Sector Salud, incluyendo clínicas particulares.

¹ *Subsistema Especial de Enfermedades Prevenibles por Vacunación, Servicios de Salud de San Luis Potosí.*

Gráfica III. Casos de EFE reportados al Sistema de Vigilancia Epidemiológica, México, 1990 – 2015*.

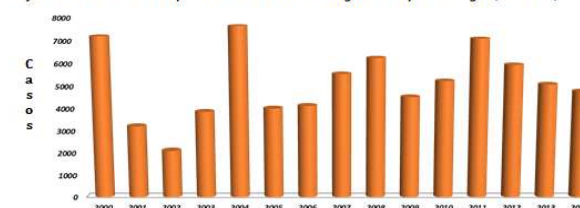

Fuente: Dirección General de Epidemiología.

Es importante mencionar que hasta el año 2012 la vigilancia epidemiológica de esta enfermedad se llevaba a cabo mediante la detección de anticuerpos IgM y/o IgG a los casos de EFE, a partir de esta fecha se implementó la identificación del virus mediante aislamiento con técnicas de biología molecular con PCR en muestras de Orina y Exudado Faríngeo, además de la toma de muestra serológica

Esto ha permitido no solo identificar la presencia de casos, sino también nos ha dado la capacidad de rastrear la procedencia del caso en base al genotipo que se identifique. Producto de ello, la Organización Panamericana de la Salud (OPS) y la Organización Mundial de la Salud (OMS), han declarado al continente americano como libre de la circulación de Sarampión.

Este sistema de Vigilancia Epidemiológica de EFE también nos permite evaluar de forma indirecta las coberturas de vacunación en la población menor de 5 años.

Gráfica IV. Histórico de Coberturas de Vacunación por SRP < 1 año, San Luis Potosí, 2005 – 2014.

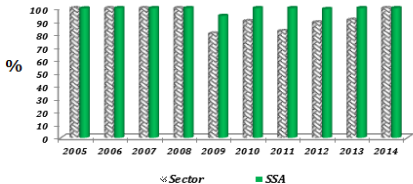

Para los menores de 1 año, en los años 2009, 2011 y 2012, en el Estado se tienen coberturas por debajo del 90%, a expensas de otras Instituciones, ya que en los Servicios de Salud, el Departamento de Vacunación, tiene registro de cobertura en la población SSA del 100%. Cabe señalar que en los menores de 6 años, se completan los esquemas de tal suerte que en el período de 2009 – 2014 se tiene el 100% de cobertura en este biológico y grupo de edad.

Para evitar contagiarnos de Sarampión, la OMS recomienda:

1. Que durante su estancia los viajeros sean atendidos por los siguientes síntomas: fiebre, erupción cutánea, tos, coriza o conjuntivitis, dolor articular o adenopatías.
2. Si el viajero sospecha que tiene sarampión o rubéola, se le recomienda permanecer en el sitio donde se hospeda, excepto para acudir a un médico y evitar el contacto cercano con otras personas durante 7 días a partir del inicio de la erupción cutánea, si ha regresado de su viaje debe informar al personal de salud sobre su itinerario.

Las actividades de vacunación van dirigidas de acuerdo a lo siguiente²:

- Los viajeros que visiten o estén en tránsito en alguna región en donde se han identificado brotes deberán aplicarse la vacuna contra el sarampión antes de su viaje. Se incluyen:
 - Personas que no puedan demostrar que fueron vacunados cuando eran niños y que nunca han presentado sarampión (aplicar SR).
 - Los niños de 6 a 11 meses de edad deben recibir una dosis de vacuna contra el sarampión (SR o SRP) si se viaja internacionalmente. En este caso, deben ser revacunados después del primer año, con un intervalo entre ambas dosis de 28 días.
 - En el caso de los niños de 1 a 6 años, son rutinariamente vacunados.
- La vacuna doble viral o SR se aplicará en situaciones especiales, cuando haya casos de sarampión en una región, se aplicará a partir de los 6 meses de edad sin que esta forme parte del esquema de vacunación.
- Los adolescentes y adultos que no cuenten con dos dosis de vacuna deberán aplicarse dos dosis separadas de SR por al menos 28 días. Dos dosis de SR representan casi el 100% de efectividad en la prevención del sarampión.

² Recomendaciones de Vacunación de la OMS para viajeros.

Mortalidad Materna 2015

#	MM	Edad	J.S.	Fecha Def.	Lugar Def.	Institución	Clasificación	Diagnósticos
1	OHR	38	6	02/01/2015	HG Cd. Valles	IMSS Prosp	Indirecta	Síndrome de dificultad respiratoria/Fibrosis pulmonar
2	MMR	25	2	30/01/2015	Trayecto	IMSS Prosp	Pendiente	Falla Miocárdica Aguda
3	BGR	16	3	29/01/2015	HG "DR IMP"	IMSS Prosp	Indirecta	Hemorragia Pulmonar /Nefropatía Lipídica/LES
4	HEEM	36	1	17/03/2015	HGZMF 1	IMSS	Indirecta	Acidosis metabólica/ Coagulación intravascular diseminada/ Hígado graso
5	CRR	26	1	30/03/2015	Hogar	IMSS	Pendiente	Muerte obstétrica de causa no especificada
6	MSP	26	6	16/05/2015	HG Cd. Valles	SSA	Directa	Choque hipovolémico/ Hemorragia obstétrica Inversión uterina.
7	PAR	26	4	24/05/2015	HG Ríoverde	SSA	Directa	Choque hipovolémico/ Embarazo ectópico
8	RCH	37	7	29/05/2015	Trayecto	IMSS Prosp	Directa	Choque hipovolémico/ Ruptura uterina
9	GMR	33	3	28/05/2015	Hosp de la Mujer Zacatecana	IMSS Prosp	Pendiente	Crisis convulsiva de origen a determinar
10	AMMU	18	3	19/06/2015	HGZMF 1	IMSS ord	Indirecta	Edema agudo de pulmón/Estenosis e Insuficiencia aórtica/Sd Cardiorrenal

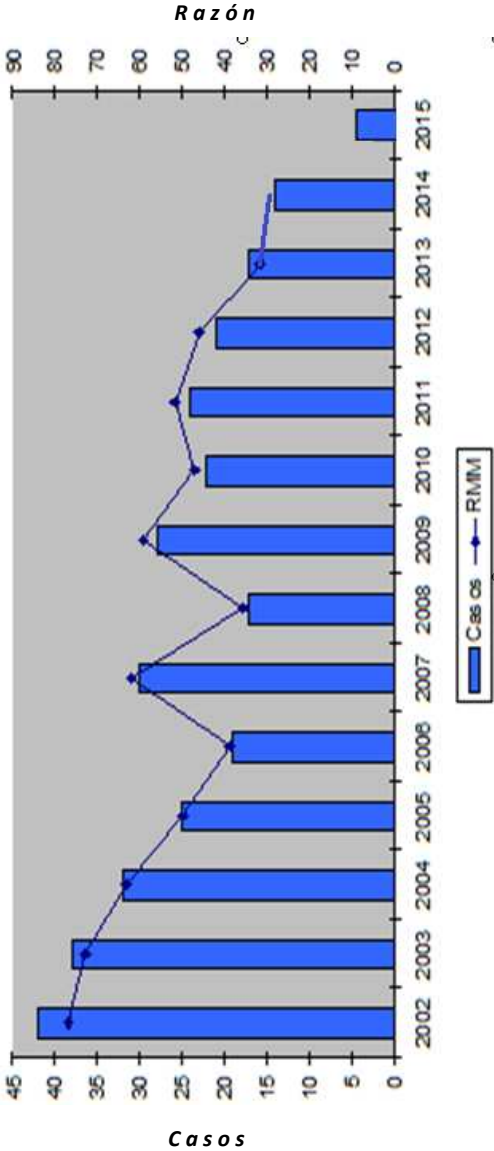

Enfermedades de Interés Epidemiológico

Zoonosis

ENFERMEDAD	2015		2014	
	SEM.	ACUM.	SEM.	ACUM.
BRUCELOSIS	3	52	0	13
LEPTOSPIROSIS	0	0	0	0
RABIA	0	0	0	0
CISTICERCOSIS	1	5	0	2
MORDEDURAS POR PERRO	82	2146	113	2002
MORDEDURAS POR OTROS MAMIFEROS	4	125	9	176
TENIASIS, (+)	0	0	0	1
CISTICERCOSIS, (+)	1	5	0	2

Micobacteriosis

ENFERMEDAD	2015		2014	
	SEM.	ACUM.	SEM.	ACUM.
TUBERCULOSIS PULMONAR	3	136	3	137
TUBERCULOSIS OTRAS FORMAS	3	82	3	51
TUBERCULOSIS MENINGEA	0	4	0	2
LEPRA	0	1	0	0

Enfermedades Transmisibles por Vector

ENFERMEDAD**	2015		2014**	
	SEM.	ACUM.	SEM.	ACUM.
DENGUE CLASICO CASOS CONFIRMADOS	4	60	4	77
DENGUE HEMORRAGICO CASOS CONFIRMADOS	0	0	0	2
PALUDISMO POR P. FALCIPARUM	0	0	0	0
PALUDISMO POR P. VIVAX	0	0	0	0
ENFERMEDAD DE CHAGAS	0	4	0	2

**Casos Autóctonos.

Infecciones de Transmisión Sexual

ENFERMEDAD	2015		2014	
	SEM.	ACUM.	SEM.	ACUM.
CANDIDIASIS UROGENITAL	168	2,865	165	3,542
CHANCRO BLANDO	0	10	0	12
INFECCION GONOCOCICA GENITOURINARIA, (+)	1	30	0	17
LINFOGRANULOMA VENEREO POR CLAMIDIAS	0	4	0	1
TRICOMONIASIS UROGENITAL	41	821	51	966
VIRUS DEL PAPILOMA HUMANO, (+)	13	251	11	267
SIFILIS ADQUIRIDA, (+)	0	30	2	27
HERPES GENITAL, (+)	1	51	5	47
HEPATITIS AGUDA TIPO "B"	0	5	0	5
INFECCION ASINTOMATICA POR VIH	4	51	3	36
SIDA	1	38	7	29

Casos Nuevos de Enfermedades

DESCRIPCIÓN DEL DIAGNÓSTICO	2015		2014	
	SEM.	ACUM.	SEM.	ACUM.
ACCIDENTES DE TRANSPORTE EN VEHICULOS CON MOTOR	145	2,908	182	3,805
AMIBIASIS INTESTINAL	149	2,907	165	3,049
ASCARIASIS	23	387	14	550
ASMA Y ESTADO ASMATICO	122	3,522	149	3,788
CIRROSIS HEPATICA NO ALCOHOLICA	0	16	3	30
CONJUNTIVITIS	401	8383	307	7167
COLERA	0	0	0	0
DIABETES MELLITUS INSULINODEPENDIENTE, (TIPO I)	2	50	1	61
DIARREA DEBIDA A ROTAVIRUS	0	9	0	4
EFFECTOS INDESEABLES POR VAC. Y SUB. BIOLÓGICAS	0	24	4	32
ENFERMEDAD ALCOHOLICA DEL HIGADO	0	80	4	77
ENFERMEDADES CEREBROVASCULARES	28	578	22	577
ENFERMEDADES ISQUEMICAS DEL CORAZON	24	788	30	704
ENTEROBIASIS	13	114	5	183
ERISPELA	13	98	3	93
ESCABIOSIS	44	880	39	492
ESCARLATINA	4	45	3	59
FIEBRE REUMATICA AGUDA	2	4	0	0
FIEBRE TIFOIDEA	20	338	19	310
GIARDIASIS	30	389	27	379
GINGIVITIS Y ENFERMEDAD PERIODONTAL	1,026	22,865	1,122	22,884
HEPATITIS TIPO "A"	2	123	15	473
HEPATITIS TIPO "C"	1	14	1	3
OTRAS HEPATITIS VIRALES AGUDAS	3	6	0	0
INFECCIÓN DE VIAS URINARIAS	2,554	50,265	2,649	50,331
INFECC. INVASIVAS POR HAEMOPHILUS INFLUENZAE	0	0	0	0
INFLUENZA	0	70	5	1,016
INTOXICACION POR PLAGUICIDAS	0	14	1	9
INTOXICACION AGUDA POR ALCOHOL	20	245	9	196
INTOXICACIÓN ALIMENTARIA BACTERIANA	39	712	40	705
INTOXICACIÓN POR PICADURA DE ALACRAN	9	104	17	127
INTOXICACIÓN POR PONZONA DE ANIMALES	15	213	19	242
MENINGO ENCEFALITIS AMEBIANA PRIMARIA	0	0	0	0
MENINGO ENCEFALITIS POR H. INFLUENZAE	0	0	0	0
MENINGITIS MENINGOCOCICA	0	0	0	0
MENINGITIS	1	32	1	25
MORDEDURA POR SERPIENTE	6	206	14	165
NEUMONIAS Y BRONCONEUMONIAS	73	2718	86	3021
OTITIS MEDIA AGUDA	380	10296	317	9135
OTRAS HELMINTIASIS	59	1,278	66	1,307
PARATIFOIDEA Y OTRAS SALMONELOSIS	0	71	7	243
PEATÓN LESIONADO EN ACCIDENTE DE TRANS.	11	354	23	409
QUEMADURAS	40	1,170	76	1,349
SHIGELOSIS	2	44	1	60
TIFO EPIDEMICO	0	0	0	0
TIFO MURINO	0	0	0	0
TOXOPLASMOSIS	0	0	0	0
ÚLCERAS, GASTRITIS Y DUODENITIS	772	15,928	716	15,622
VARICELA	87	3,289	239	5,542
VIOLENCIA INTRAFAMILIAR	9	346	14	194
Total	6,129	131,883	6,415	134,418

Cáncer en la Mujer

ENFERMEDAD	2015		2014	
	SEM.	ACUM.	SEM.	ACUM.
TUMOR MALIGNO DE MAMA	7	169	12	229
TUMOR MALIGNO DEL CUELLO DEL ÚTERO	0	30	2	27
DISPLASIA CERVICAL LEVE, MODERADA	30	454	37	645
DISPLASIA CERVICAL SEVERA Y CACU INSITU	4	35	5	74

Morbilidad en el Embarazo

ENFERMEDAD	2015		2014	
	SEM.	ACUM.	SEM.	ACUM.
EMBARAZO ECTÓPICO	5	15	0	9
DESPRENDIMIENTO PREMATURO DE LA PLACENTA (AE)	0	0	0	0
TRABAJO DE PARTO Y PARTO COMPLICADOS POR HEM	0	54	0	7
HEMORRAGIA POSTPARTO	1	34	1	18
EDEMA, PROTEINURIA Y TRANS. HIPER. DEL	52	987	41	790
EMBARAZO TERMINADO EN ABORTO	22	505	24	478
PLACENTA PREVIA	0	0	0	2
SEPSIS PUERPERAL	0	0	0	3
DIABETES EN EL EMBARAZO	7	207	9	152

Defectos al Nacimiento y otras de Interés

ENFERMEDAD	2015		2014	
	SEM.	ACUM.	SEM.	ACUM.
ANENCEFALIA	0	5	0	5
ENCEFALOCELE	0	0	0	2
MENINGOCELE	0	0	0	0
MIELOMENINGOCELE	0	3	0	1
LABIO Y PALADAR HENDIDO	0	16	0	9
HIPOTIROIDISMO CONGENITO	0	2	0	9
SIFILIS CONGENITA, (+)	0	0	0	2

Enfermedades Prevenibles por Vacunación

ENFERMEDAD	2015		2014	
	SEM.	ACUM.	SEM.	ACUM.
ENFERMEDAD FEBRIL EXANTEMÁTICA	4	159	8	148
SARAMPION	0	0	0	0
RUBEOLA	0	0	0	0
RUBEOLA CONGENITA	0	0	0	0
SD. COQUELUCHOIDE	2	91	1	82
PARALISIS FLACIDA AGUDA	1	11	1	13
TETANOS ADULTO	0	0	0	0
TETANOS NEONATAL	0	0	0	0
DIFTERIA, (+)	0	0	0	0
PAROTIDITIS INFECCIOSA MENORES DE 5 AÑOS	5	54	4	57
POLIOMELITIS AGUDA	0	0	0	0
TOS FERINA, (+)	3	27	0	16
TUBERCULOSIS MENINGEA	0	4	0	2

Casos por Municipio

MUNICIPIOS	2015		2014	
	SEM.	ACUM.	SEM.	ACUM.
SAN LUIS POTOSÍ	95	2,030	100	2,619
SOLEDAD DE G. S.	17	433	21	417
CATORCE	3	10	1	13
CEDRAL	0	16	3	25
CHARCAS	1	17	0	15
MATEHUALA	4	287	9	157
MOCTEZUMA	1	31	1	15
SANTO DOMINGO	1	21	1	22
VANEGAS	1	10	0	19
VENADO	0	27	0	29
VILLA DE GUADALUPE	0	25	0	12
VILLA DE LA PAZ	0	0	0	6
VILLA DE RAMOS	1	67	1	74
VILLA DE ARISTA	1	15	0	18
AHUALULCO	0	35	1	22
A. DE LOS INFANTE	0	9	0	6
CERRO DE SAN PEDRO	0	3	0	5
GUADALCAZAR	1	23	0	35
MEXQUITIC	1	15	4	43
SALINAS	0	58	8	85
SANTA MARIA DEL RIO	2	111	2	68
TIERRANUEVA	0	13	0	4
VILLA DE ARRIAGA	0	37	0	22
VILLA DE REYES	3	154	3	73
VILLA HIDALGO	0	20	0	27
ZARAGOZA	3	46	2	71
ALAQUINES	0	20	1	8
CARDENAS	1	52	0	63
CERRITOS	0	32	3	32
CIUDAD DEL MAIZ	1	53	3	42
CIUDAD FERNANDEZ	1	64	3	45
LAGUNILLAS	1	7	0	15
RAYON	0	11	0	29
RIOVERDE	6	177	10	291
SAN CIRO DE ACOSTA	0	5	0	36
S. NICOLAS TOLENTINO	0	21	1	12
SANTA CATARINA	0	23	1	19
VILLA JUAREZ	0	7	1	19
AQUISMÓN	6	49	1	53
CIUDAD VALLES	34	1,222	51	986
EBANO	6	107	11	155
SAN VICENTE T.	2	29	0	32
TAMASOPO	2	86	1	65
TAMUÍN	4	101	5	126
TANLAJAS	1	34	2	56
TANQUIAN DE ESCOBEDO	0	25	0	41
EL NARANJO	3	81	2	73
TANCANHUITZ SANTOS	3	31	2	37
COXCATLÁN	2	23	0	21
HUEHUETLÁN	2	19	0	6
SAN ANTONIO	0	13	2	20
SAN MARTÍN CHAL.	0	77	1	67
TAMAZUNCHALE	4	145	6	195
TAMPACÁN	0	15	4	24
TAMPAMOLÓN	1	27	2	51
AXTLA DE TERRAZAS	1	65	4	40
XILITLA	4	37	3	55
MATLAPA	1	39	1	33
TOTAL	221	6,210	278	6,649

Casos por Municipio

MUNICIPIOS	2015		2014	
	SEM.	ACUM.	SEM.	ACUM.
SAN LUIS POTOSI	72	1,794	122	2,308
SOLEDAD DE G. S.	22	429	32	439
CATORCE	1	6	0	6
CEDRAL	1	19	1	12
CHARCAS	1	12	1	18
MATEHUALA	8	242	5	173
MOCTEZUMA	0	15	0	8
SANTO DOMINGO	0	14	0	15
VANEGAS	2	12	0	11
VENADO	0	25	0	10
VILLA DE GUADALUPE	0	11	0	4
VILLA DE LA PAZ	0	2	0	5
VILLA DE RAMOS	2	35	0	36
VILLA DE ARISTA	1	14	2	10
AHUALULCO	0	19	2	14
A.DE LOS INFANTE	0	2	0	2
CERRO DE SAN PEDRO	0	2	0	0
GUADALCAZAR	0	0	1	22
MEXQUITIC	2	18	0	43
SALINAS	1	45	1	36
SANTA MARIA DEL RIO	2	70	2	26
TIERRANUEVA	0	3	1	8
VILLA DE ARRIAGA	2	32	0	24
VILLA DE REYES	3	126	3	75
VILLA HIDALGO	0	20	0	9
ZARAGOZA	2	58	0	64
ALAQUINES	0	11	0	5
CARDENAS	1	30	6	35
CERRITOS	1	39	2	25
CIUDAD DEL MAIZ	1	31	0	26
CIUDAD FERNANDEZ	0	49	2	45
LAGUNILLAS	0	4	0	3
RAYON	0	17	2	34
RIOVERDE	9	186	14	274
SAN CIRO DE ACOSTA	2	19	0	21
S. NICOLAS TOLENTINO	0	7	0	5
SANTA CATARINA	0	13	1	17
VILLA JUAREZ	0	15	0	6
AQUISMON	1	51	0	48
CIUDAD VALLES	24	1,003	54	779
EBANO	1	87	4	105
SAN VICENTE T.	2	21	2	18
TAMASOPO	2	48	4	73
TAMUIN	8	90	5	111
TANLAJAS	0	38	0	30
TANQUIAN DE ESCOBEDO	0	28	1	25
EL NARANJO	1	61	5	71
TANCANHUITZ SANTOS	3	32	3	25
COXCATLAN	1	15	0	24
HUEHUETLAN	1	14	1	8
SAN ANTONIO	0	13	0	7
SAN MARTIN CHAL.	1	24	0	25
TAMAZUNCHALE	7	132	4	144
TAMPACAN	0	11	2	12
TAMPAMOLON	4	24	3	26
AXTLA DE TERRAZAS	5	64	3	47
XILITLA	2	33	1	46
MATLAPA	1	28	4	41
TOTAL	200	5,263	296	5,539

Figura 1: ESAVI, clasificación Clínica



Figura 2: ESAVI, notificación por Institución.



Casos por Municipio

MUNICIPIOS	2015		2014	
	SEM.	ACUM.	SEM.	ACUM.
SAN LUIS POTOSI	1	36	2	21
SOLEDAD DE G. S.	0	4	0	9
CATORCE	0	0	0	0
CEDRAL	0	0	0	0
CHARCAS	0	0	0	0
MATEHUALA	0	2	0	6
MOCTEZUMA	0	0	0	0
SANTO DOMINGO	0	0	0	0
VANEGAS	0	0	0	0
VENADO	0	0	0	1
VILLA DE GUADALUPE	0	0	0	0
VILLA DE LA PAZ	0	0	0	0
VILLA DE RAMOS	0	0	0	0
VILLA DE ARISTA	0	0	0	0
AHUALULCO	0	0	0	0
A.DE LOS INFANTE	0	1	0	0
CERRO DE SAN PEDRO	0	0	0	0
GUADALCAZAR	0	1	0	1
MEXQUITIC	1	1	0	2
SALINAS	0	0	0	0
SANTA MARIA DEL RIO	0	1	0	0
TIERRANUEVA	0	0	0	0
VILLA DE ARRIAGA	0	0	0	0
VILLA DE REYES	0	1	0	1
VILLA HIDALGO	0	0	0	0
ZARAGOZA	0	1	0	1
ALAQUINES	0	1	0	1
CARDENAS	0	0	0	2
CERRITOS	0	5	0	3
CIUDAD DEL MAIZ	0	0	0	0
CIUDAD FERNANDEZ	0	1	0	1
LAGUNILLAS	0	0	0	1
RAYON	0	2	0	1
RIOVERDE	0	7	0	6
SAN CIRO DE ACOSTA	0	0	0	1
S. NICOLAS TOLENTINO	0	0	0	0
SANTA CATARINA	0	0	0	1
VILLA JUAREZ	0	0	0	0
AQUISMON	0	1	0	7
CIUDAD VALLES	0	21	1	19
EBANO	0	1	0	3
SAN VICENTE T.	0	1	0	1
TAMASOPO	0	0	0	2
TAMUIN	0	1	0	2
TANLAJAS	0	2	0	1
TANQUIAN DE ESCOBEDO	0	0	0	0
EL NARANJO	0	1	0	4
TANCANHUITZ SANTOS	0	1	0	2
COXCATLAN	0	1	0	2
HUEHUETLAN	0	3	0	0
SAN ANTONIO	0	1	0	1
SAN MARTIN CHAL.	0	0	0	2
TAMAZUNCHALE	0	8	0	18
TAMPACAN	0	0	0	1
TAMPAMOLON	0	1	0	2
AXTLA DE TERRAZAS	1	3	0	3
XILITLA	0	2	0	3
MATLAPA	0	3	0	5
TOTAL	3	136	3	137

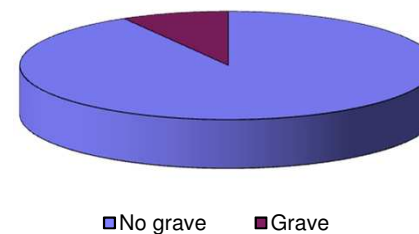
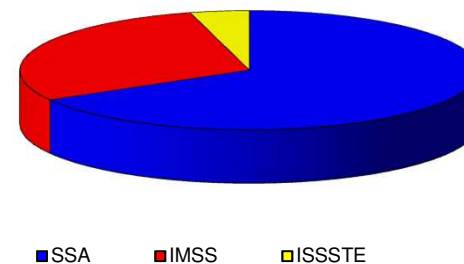
Fuente: Sistema de Información para la Vigilancia Epidemiológica Proceso:VUESLP

CANAL ENDÉMICO DEL 2010 AL 2015
ENFERMEDADES DIARREÍCAS AGUDAS

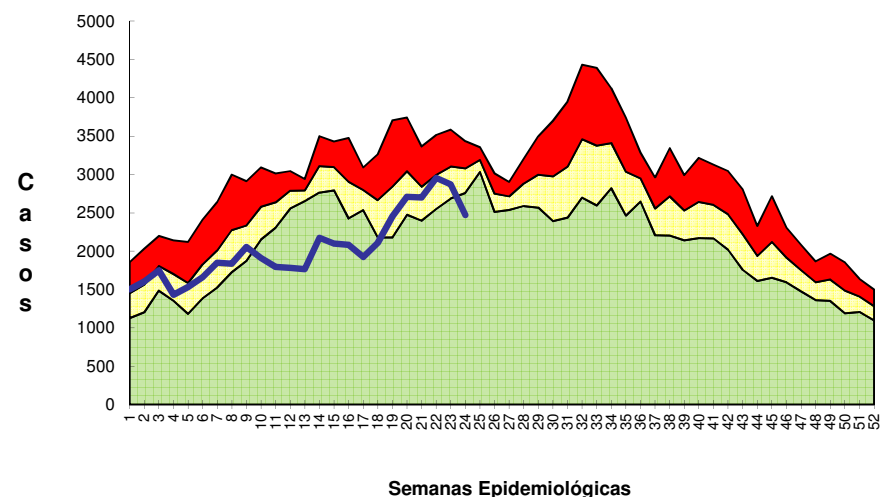

CANAL ENDÉMICO DEL 2010 AL 2015
EDA'S EN MENORES DE 5 AÑOS

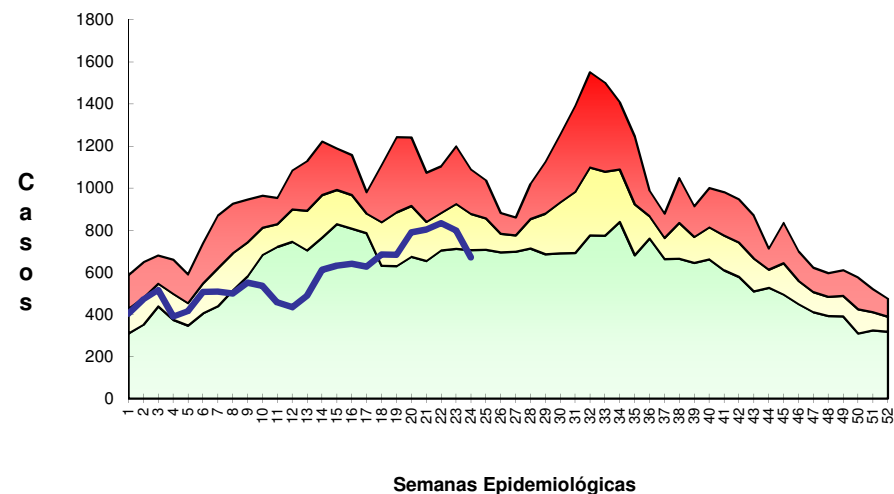

Zona de Éxito Casos

Casos por Municipio

MUNICIPIOS	2015		2014	
	SEM.	ACUM.	SEM.	ACUM.
SAN LUIS POTOSI	245	4,418	258	6,023
SOLEDAD DE G. S.	37	759	32	744
CATORCE	1	49	1	80
CEDRAL	7	107	4	63
CHARCAS	9	150	6	86
MATEHUALA	44	998	48	1,149
MOCTEZUMA	0	42	2	40
SANTO DOMINGO	2	26	2	54
VANEGAS	10	64	2	48
VENADO	2	36	0	27
VILLA DE GUADALUPE	1	26	2	36
VILLA DE LA PAZ	1	28	1	23
VILLA DE RAMOS	16	225	21	271
VILLA DE ARISTA	10	137	4	220
AHUALULCO	8	107	6	114
A.DE LOS INFANTE	0	18	0	3
CERRO DE SAN PEDRO	0	2	0	1
GUADALCAZAR	2	79	2	92
MEXQUITIC	6	139	10	148
SALINAS	10	257	20	230
SANTA MARIA DEL RIO	10	292	12	226
TIERRANUEVA	2	47	2	66
VILLA DE ARRIAGA	11	158	6	68
VILLA DE REYES	48	673	31	562
VILLA HIDALGO	2	70	2	62
ZARAGOZA	20	291	11	181
ALAQUINES	0	24	0	17
CARDENAS	4	116	0	68
CERRITOS	7	158	1	18
CIUDAD DEL MAIZ	11	191	9	126
CIUDAD FERNANDEZ	1	47	2	33
LAGUNILLAS	1	9	0	18
RAYON	1	19	2	43
RIOVERDE	42	727	32	951
SAN CIRO DE ACOSTA	0	25	1	31
S. NICOLAS TOLENTINO	1	23	1	25
SANTA CATARINA	2	53	1	45
VILLA JUAREZ	2	43	4	45
AQUISMON	8	287	13	406
CIUDAD VALLES	58	1,804	54	1,662
EBANO	5	249	10	206
SAN VICENTE T.	4	41	4	98
TAMASOPO	6	110	4	146
TAMUIN	9	358	17	282
TANLAJAS	2	69	0	95
TANQUIAN DE ESCOBEDO	0	34	0	27
EL NARANJO	6	241	7	197
TANCANHUITZ SANTOS	0	56	2	85
COXCATLAN	2	40	6	81
HUEHUETLAN	2	57	0	50
SAN ANTONIO	1	34	1	23
SAN MARTIN CHAL.	1	73	2	49
TAMAZUNCHALE	16	408	24	455
TAMPACAN	3	38	1	30
TAMPAMOLON	0	66	0	82
AXTLA DE TERRAZAS	1	81	7	151
XILITLA	5	110	8	138
MATLAPA	8	131	11	228
TOTAL	713	14,920	709	16,528

Casos por Municipio

MUNICIPIOS	2015		2014	
	SEM.	ACUM.	SEM.	ACUM.
SAN LUIS POTOSI	4	37	3	30
SOLEDAD DE G. S.	0	4	0	1
CATORCE	0	0	0	0
CEDRAL	0	0	0	0
CHARCAS	0	0	0	0
MATEHUALA	0	1	0	0
MOCTEZUMA	0	0	0	0
SANTO DOMINGO	0	0	0	0
VANEGAS	0	0	0	0
VENADO	0	0	0	0
VILLA DE GUADALUPE	0	0	0	0
VILLA DE LA PAZ	0	0	0	0
VILLA DE RAMOS	0	0	0	0
VILLA DE ARISTA	0	0	0	0
AHUALULCO	0	0	0	0
A.DE LOS INFANTE	0	0	0	0
CERRO DE SAN PEDRO	0	0	0	0
GUADALCAZAR	0	0	0	0
MEXQUITIC	0	0	0	0
SALINAS	0	0	0	0
SANTA MARIA DEL RIO	0	0	0	0
TIERRANUEVA	0	1	0	0
VILLA DE ARRIAGA	0	0	0	0
VILLA DE REYES	0	0	0	0
VILLA HIDALGO	0	0	0	0
ZARAGOZA	0	0	0	0
ALAQUINES	0	0	0	0
CARDENAS	0	0	0	0
CERRITOS	0	0	0	0
CIUDAD DEL MAIZ	0	0	0	0
CIUDAD FERNANDEZ	0	2	0	0
LAGUNILLAS	0	0	0	0
RAYON	0	1	0	0
RIOVERDE	0	0	0	0
SAN CIRO DE ACOSTA	0	0	0	0
S. NICOLAS TOLENTINO	0	0	0	0
SANTA CATARINA	0	0	0	0
VILLA JUAREZ	0	0	0	0
AQUISMON	0	0	0	0
CIUDAD VALLES	0	3	0	3
EBANO	0	0	0	0
SAN VICENTE T.	0	0	0	0
TAMASOPO	0	0	0	0
TAMUIN	0	0	0	2
TANLAJAS	0	0	0	0
TANQUIAN DE ESCOBEDO	0	0	0	0
EL NARANJO	0	1	0	0
TANCANHUITZ SANTOS	0	0	0	0
COXCATLAN	0	0	0	0
HUEHUETLAN	0	0	0	0
SAN ANTONIO	0	0	0	0
SAN MARTIN CHAL.	0	0	0	0
TAMAZUNCHALE	0	1	0	0
TAMPACAN	0	0	0	0
TAMPAMOLON	0	0	0	0
AXTLA DE TERRAZAS	0	0	0	0
XILITLA	0	0	0	0
MATLAPA	0	0	0	0
TOTAL	4	51	3	36

Síndrome de inmunodeficiencia adquirida

Casos por Municipio

MUNICIPIOS	2015		2014	
	SEM.	ACUM.	SEM.	ACUM.
SAN LUIS POTOSI	1	21	4	20
SOLEDAD DE G. S.	0	7	0	3
CATORCE	0	0	0	0
CEDRAL	0	0	0	0
CHARCAS	0	0	0	0
MATEHUALA	0	1	0	0
MOCTEZUMA	0	0	0	0
SANTO DOMINGO	0	0	0	0
VANEGAS	0	0	0	0
VENADO	0	0	0	0
VILLA DE GUADALUPE	0	0	0	0
VILLA DE LA PAZ	0	0	0	0
VILLA DE RAMOS	0	0	0	0
VILLA DE ARISTA	0	0	0	0
AHUALULCO	0	0	0	0
A.DE LOS INFANTE	0	0	0	0
CERRO DE SAN PEDRO	0	0	0	0
GUADALCAZAR	0	0	0	0
MEXQUITIC	0	0	0	0
SALINAS	0	0	0	0
SANTA MARIA DEL RIO	0	1	0	0
TIERRANUEVA	0	0	0	0
VILLA DE ARRIAGA	0	0	0	0
VILLA DE REYES	0	0	0	0
VILLA HIDALGO	0	0	0	0
ZARAGOZA	0	0	0	0
ALAQUINES	0	0	0	0
CARDENAS	0	0	0	0
CERRITOS	0	0	0	0
CIUDAD DEL MAIZ	0	0	0	1
CIUDAD FERNANDEZ	0	1	1	1
LAGUNILLAS	0	0	0	0
RAYON	0	0	0	0
RIOVERDE	0	1	0	0
SAN CIRO DE ACOSTA	0	0	0	0
S. NICOLAS TOLENTINO	0	0	0	0
SANTA CATARINA	0	0	0	0
VILLA JUAREZ	0	0	0	0
AQUISMON	0	0	0	0
CIUDAD VALLES	0	4	2	4
EBANO	0	0	0	0
SAN VICENTE T.	0	0	0	0
TAMASOPO	0	0	0	0
TAMUIN	0	0	0	0
TANLAJAS	0	0	0	0
TANQUIAN DE ESCOBEDO	0	0	0	0
EL NARANJO	0	1	0	0
TANCANHUITZ SANTOS	0	0	0	0
COXCATLAN	0	0	0	0
HUEHUETLAN	0	0	0	0
SAN ANTONIO	0	0	0	0
SAN MARTIN CHAL.	0	1	0	0
TAMAZUNCHALE	0	0	0	0
TAMPACAN	0	0	0	0
TAMPAMOLON	0	0	0	0
AXTLA DE TERRAZAS	0	0	0	0
XILITLA	0	0	0	0
MATLAPA	0	0	0	0
TOTAL	1	38	7	29

Enfermedades Diarreicas Agudas

Casos por Municipio

MUNICIPIOS	2015		2014	
	SEM.	ACUM.	SEM.	ACUM.
SAN LUIS POTOSI	976	18,183	1,212	24,026
SOLEDAD DE G. S.	132	2,072	108	2,235
CATORCE	7	177	7	188
CEDRAL	27	306	15	188
CHARCAS	49	674	22	415
MATEHUALA	306	4,097	274	4,573
MOCTEZUMA	4	95	7	123
SANTO DOMINGO	7	62	8	164
VANEGAS	14	159	5	138
VENADO	8	137	0	74
VILLA DE GUADALUPE	4	70	6	102
VILLA DE LA PAZ	11	90	3	57
VILLA DE RAMOS	33	483	50	567
VILLA DE ARISTA	34	360	11	533
AHUALULCO	19	242	7	238
A.DE LOS INFANTE	0	79	1	36
CERRO DE SAN PEDRO	0	3	0	3
GUADALCAZAR	13	201	11	221
MEXQUITIC	29	377	16	307
SALINAS	56	819	56	656
SANTA MARIA DEL RIO	33	867	33	696
TIERRANUEVA	4	126	3	154
VILLA DE ARRIAGA	20	439	11	245
VILLA DE REYES	118	1,815	89	1,425
VILLA HIDALGO	6	190	6	202
ZARAGOZA	51	658	32	471
ALAQUINES	1	102	3	51
CARDENAS	15	368	16	357
CERRITOS	23	583	9	114
CIUDAD DEL MAIZ	30	500	19	313
CIUDAD FERNANDEZ	2	109	5	92
LAGUNILLAS	4	32	1	50
RAYON	3	63	5	87
RIOVERDE	101	1,986	108	2,946
SAN CIRO DE ACOSTA	1	46	4	73
S. NICOLAS TOLENTINO	2	51	4	49
SANTA CATARINA	2	170	1	123
VILLA JUAREZ	6	120	7	99
AQUISMON	14	794	45	927
CIUDAD VALLES	284	7,943	378	7,173
EBANO	24	1,043	51	813
SAN VICENTE T.	9	192	19	357
TAMASOPO	23	544	33	596
TAMUIN	28	1,482	70	1,168
TANLAJAS	10	250	6	250
TANQUIAN DE ESCOBEDO	7	232	5	171
EL NARANJO	25	942	31	801
TANCANHUITZ SANTOS	3	257	11	247
COXCATLAN	5	161	15	211
HUEHUETLAN	7	201	2	122
SAN ANTONIO	3	137	6	87
SAN MARTIN CHAL.	4	234	19	182
TAMAZUNCHALE	78	1,459	68	1,359
TAMPACAN	6	115	1	65
TAMPAMOLON	3	170	0	204
AXTLA DE TERRAZAS	21	425	26	471
XILITLA	29	413	19	303
MATLAPA	16	337	21	508
TOTAL	2,750	54,242	3,001	58,406

Casos por Municipio

MUNICIPIOS	2015		2014	
	SEM.	ACUM.	SEM.	ACUM.
SAN LUIS POTOSI	14	235	12	285
SOLEDAD DE G. S.	2	53	2	91
CATORCE	0	1	1	15
CEDRAL	0	6	0	16
CHARCAS	0	25	0	5
MATEHUALA	0	23	1	45
MOCTEZUMA	1	4	1	7
SANTO DOMINGO	0	3	2	8
VANEGAS	0	5	0	6
VENADO	0	24	2	7
VILLA DE GUADALUPE	0	7	0	0
VILLA DE LA PAZ	0	1	0	1
VILLA DE RAMOS	1	16	1	31
VILLA DE ARISTA	0	9	0	2
AHUALULCO	0	11	0	7
A.DE LOS INFANTE	0	3	0	0
CERRO DE SAN PEDRO	0	0	0	2
GUADALCAZAR	0	9	1	10
MEXQUITIC	2	19	1	25
SALINAS	0	12	1	12
SANTA MARIA DEL RIO	2	28	0	36
TIERRANUEVA	0	9	1	10
VILLA DE ARRIAGA	0	0	0	8
VILLA DE REYES	1	68	1	36
VILLA HIDALGO	0	1	0	6
ZARAGOZA	0	20	0	12
ALAJUINES	0	1	0	8
CARDENAS	0	2	0	2
CERRITOS	0	8	4	13
CIUDAD DEL MAIZ	0	16	2	9
CIUDAD FERNANDEZ	0	15	0	2
LAGUNILLAS	0	4	0	10
RAYON	0	29	0	6
RIOVERDE	0	23	1	25
SAN CIRO DE ACOSTA	0	1	0	6
S. NICOLAS TOLENTINO	0	3	0	0
SANTA CATARINA	0	3	0	3
VILLA JUAREZ	1	9	0	1
AQUISMON	0	17	0	13
CIUDAD VALLES	0	89	3	38
EBANO	0	16	0	17
SAN VICENTE T.	1	8	0	9
TAMASOPO	0	14	0	3
TAMUIN	1	6	0	48
TANLAJAS	0	1	0	11
TANQUIAN DE ESCOBEDO	0	4	0	4
EL NARANJO	1	12	0	14
TANCANHUITZ SANTOS	0	7	0	8
COXCATLAN	0	11	0	12
HUEHUETLAN	0	14	2	9
SAN ANTONIO	0	8	1	15
SAN MARTIN CHAL.	0	15	0	13
TAMAZUNCHALE	0	55	0	33
TAMPACAN	0	15	2	15
TAMPAMOLON	0	4	0	9
AXTLA DE TERRAZAS	0	10	5	14
XILITLA	0	2	0	9
MATLAPA	0	4	0	4
TOTAL	27	1,018	47	1,066

Casos por Municipio

MUNICIPIOS	2015		2014	
	SEM.	ACUM.	SEM.	ACUM.
SAN LUIS POTOSI	2,355	85,003	2,804	97,671
SOLEDAD DE G. S.	432	12,802	382	14,458
CATORCE	56	1,791	31	2,280
CEDRAL	71	2,481	113	3,189
CHARCAS	124	4,295	82	4,333
MATEHUALA	752	23,857	787	28,288
MOCTEZUMA	61	1,818	72	2,181
SANTO DOMINGO	37	1,747	47	2,958
VANEGAS	28	1,363	42	1,623
VENADO	22	1,509	51	2,314
VILLA DE GUADALUPE	35	1,365	38	1,847
VILLA DE LA PAZ	12	450	8	272
VILLA DE RAMOS	158	5,494	227	7,450
VILLA DE ARISTA	106	2,904	115	2,736
AHUALULCO	81	1,935	70	2,534
A.DE LOS INFANTE	24	676	22	557
CERRO DE SAN PEDRO	2	72	8	285
GUADALCAZAR	100	2,831	88	3,962
MEXQUITIC	114	4,525	173	5,071
SALINAS	142	5,890	229	6,599
SANTA MARIA DEL RIO	71	5,191	172	5,618
TIERRANUEVA	29	1,084	51	1,296
VILLA DE ARRIAGA	100	3,229	58	2,196
VILLA DE REYES	288	11,323	276	8,687
VILLA HIDALGO	74	2,184	45	2,228
ZARAGOZA	119	5,415	203	5,451
ALAJUINES	28	947	29	997
CARDENAS	66	2,585	63	2,073
CERRITOS	64	3,249	93	3,190
CIUDAD DEL MAIZ	101	3,359	140	3,260
CIUDAD FERNANDEZ	50	2,412	89	2,628
LAGUNILLAS	6	590	30	995
RAYON	22	777	39	1,293
RIOVERDE	409	15,505	470	17,803
SAN CIRO DE ACOSTA	13	451	25	644
S. NICOLAS TOLENTINO	10	439	18	552
SANTA CATARINA	29	1,745	32	1,132
VILLA JUAREZ	25	1,106	40	1,151
AQUISMON	200	9,187	240	8,595
CIUDAD VALLES	1,107	40,058	1,236	35,645
EBANO	163	6,075	164	5,465
SAN VICENTE T.	93	1,232	44	1,627
TAMASOPO	136	4,427	160	4,150
TAMUIN	208	6,579	202	6,930
TANLAJAS	84	2,886	75	3,022
TANQUIAN DE ESCOBEDO	31	1,623	54	1,479
EL NARANJO	102	3,704	168	4,091
TANCANHUITZ SANTOS	67	2,684	106	2,434
COXCATLAN	41	1,663	45	1,742
HUEHUETLAN	53	1,922	42	1,744
SAN ANTONIO	47	1,555	43	1,315
SAN MARTIN CHAL.	84	2,409	67	2,361
TAMAZUNCHALE	464	10,416	322	11,192
TAMPACAN	37	821	31	935
TAMPAMOLON	60	1,837	56	1,993
AXTLA DE TERRAZAS	84	3,094	105	3,335
XILITLA	190	5,045	178	4,994
MATLAPA	61	1,836	84	2,618
TOTAL	9,528	333,274	10,684	357,469

Casos por Municipio

MUNICIPIOS	2015		2014	
	SEM.	ACUM.	SEM.	ACUM.
SAN LUIS POTOSÍ	810	25,504	944	28,552
SOLEDAD DE G. S.	183	4,626	155	4,871
CATORCE	16	564	6	702
CEDRAL	25	947	58	1,245
CHARCAS	41	1,255	28	1,177
MATEHUALA	224	7,211	239	8,368
MOCTEZUMA	21	553	32	801
SANTO DOMINGO	13	528	17	868
VANEGAS	12	434	20	587
VENADO	3	367	12	625
VILLA DE GUADALUPE	14	418	10	513
VILLA DE LA PAZ	5	141	2	95
VILLA DE RAMOS	76	2,217	93	2,747
VILLA DE ARISTA	49	1,212	39	1,006
AHUALULCO	29	657	17	749
A. DE LOS INFANTE	0	120	7	120
CERRO DE SAN PEDRO	0	24	2	124
GUADALCAZAR	29	816	30	1,321
MEXQUITIC	38	1,430	50	1,581
SALINAS	47	2,163	84	2,154
SANTA MARIA DEL RIO	37	1,762	59	1,798
TIERRANUEVA	11	369	21	424
VILLA DE ARRIAGA	42	1,281	26	856
VILLA DE REYES	112	4,340	86	3,263
VILLA HIDALGO	21	634	10	634
ZARAGOZA	54	2,234	81	2,248
ALAQUINES	5	233	13	241
CARDENAS	18	677	20	483
CERRITOS	16	939	45	909
CIUDAD DEL MAIZ	29	1,013	61	1,192
CIUDAD FERNANDEZ	16	897	39	995
LAGUNILLAS	0	146	5	283
RAYON	12	270	14	435
RIOVERDE	144	5,129	163	6,609
SAN CIRO DE ACOSTA	5	136	3	194
S. NICOLAS TOLENTINO	3	148	5	176
SANTA CATARINA	11	516	13	424
VILLA JUAREZ	10	300	13	378
AQUISMÓN	51	3,365	80	3,295
CIUDAD VALLES	290	10,302	327	9,940
EBANO	47	1,594	34	1,402
SAN VICENTE T.	19	318	15	520
TAMASOPO	32	1,060	48	1,195
TAMUÍN	68	2,021	54	2,136
TANLAJAS	30	825	11	1,020
TANQUIAN DE ESCOBEDO	3	353	7	295
EL NARANJO	38	1,229	67	1,398
TANCANHUITZ SANTOS	11	640	27	664
COXCATLÁN	9	513	10	558
HUEHUETLÁN	13	569	16	514
SAN ANTONIO	9	465	12	382
SAN MARTÍN CHAL.	16	586	17	657
TAMAZUNCHALE	116	3,098	96	3,531
TAMPACÁN	10	234	7	294
TAMPAMOLÓN	7	527	17	595
AXTLA DE TERRAZAS	19	802	27	1,020
XILITLA	45	1,527	52	1,633
MATLAPA	22	658	18	1,019
TOTAL	3,036	102,897	3,464	111,816

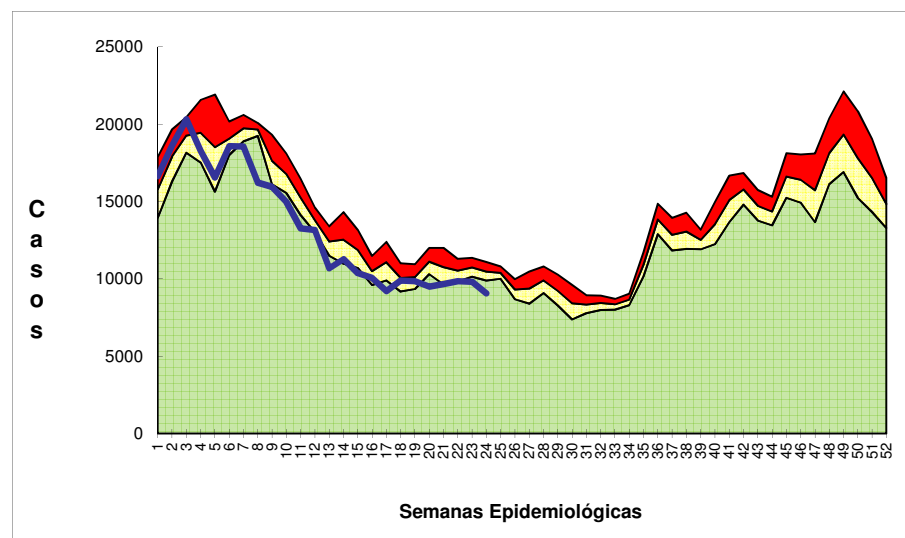
CANAL ENDÉMICO DEL 2010 AL 2015
INFECCIONES RESPIRATORIAS AGUDAS

IRAS EN MENORES DE 5 AÑOS

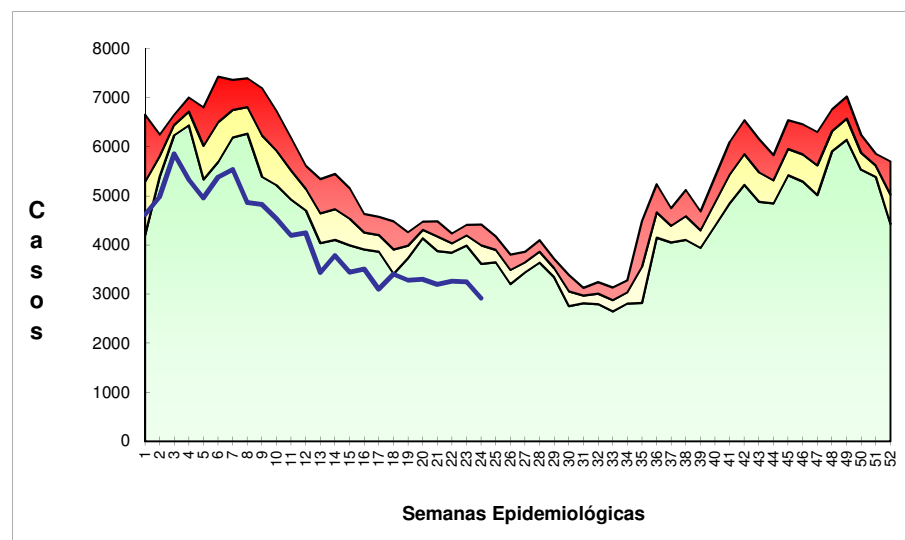

Zona de Alarma

Zona de Control

Zona de Exito

Casos