

DIRECTORIO

Dr. Roberto Ávalos Carbajal.
Director General
Editor

Dr. Jorge Octavio García Díaz.
Director de Políticas Y Calidad en Salud
Co - Editor

Marcelo Aranda Álvarez.
Subdirector de Epidemiología
Co - Editor

Dr. Fernando Hernández Maldonado.
Jefe Depto. V.U.E.D.
Colaborador

Dra. Rosa Norma Salado Godos.
Responsable de Morbilidad y Mortalidad
Colaborador

L.I. Eduardo Salazar Urrea.
Resp. Sist. Comp. V.U.E.D.
Colaborador.

¿Te interesa participar en el boletín?

Contáctanos o mándanos tu editorial: epidemia_99@hotmail.com,
epi_slp@dgepi.salud.gob.mx
Consulta el boletín en nuestra página de Internet www.slpsalud.gob.mx
en el link Epidemiología

Dirección de Políticas y Calidad en Salud
Subdirección de Epidemiología
Departamento de Vigilancia, Urgencias Epidemiológicas y Desastres



Epidemiológico

26

EDITORIAL	2
CASOS NUEVOS DE ENFERMEDADES	4
SALUD REPRODUCTIVA Y ATENCIÓN A LA INFANCIA Y ADOLESCENCIA	5
ENFERMEDAD FEBRIL EXANTEMÁTICA	6
TUBERCULOSIS PULMONAR	7
INFECCIÓN ASINTOMÁTICA POR VIH	8
SÍNDROME DE INMUNODEFICIENCIA ADQUIRIDA	9
INFECCIONES RESPIRATORIAS AGUDAS	10
IRA'S EN MENORES DE 5 AÑOS	11
CANAL ENDEMICO DE IRA'S	12
DESNUTRICIÓN EN MENORES DE 5 AÑOS	13
ENFERMEDADES DIARREICAS AGUDAS	14
EDA'S EN MENORES DE 5 AÑOS	15
CANAL ENDÉMICO DE EDA'S	16
DIABETES MELLITUS NO INSULINODEPENDIENTE	17
HIPERTENSIÓN ARTERIAL	18
OTRAS ENFERMEDADES DE INTERÉS EPIDEMIOLÓGICO	
Zoonosis	19
Micobacteriosis	19
Transmisibles por vector	19
INFECCIONES DE TRANSMISIÓN SEXUAL	19
DEFUNCIONES MATERNAS	20
DEFUNCIONES DE PROGRAMAS PRIORITARIOS	21
INDICADORES DE SUIVE	22

CONSISTENCIA DEL SUIVE
SAN LUIS POTOSÍ
SEGUNDO TRIMESTRE 2015.

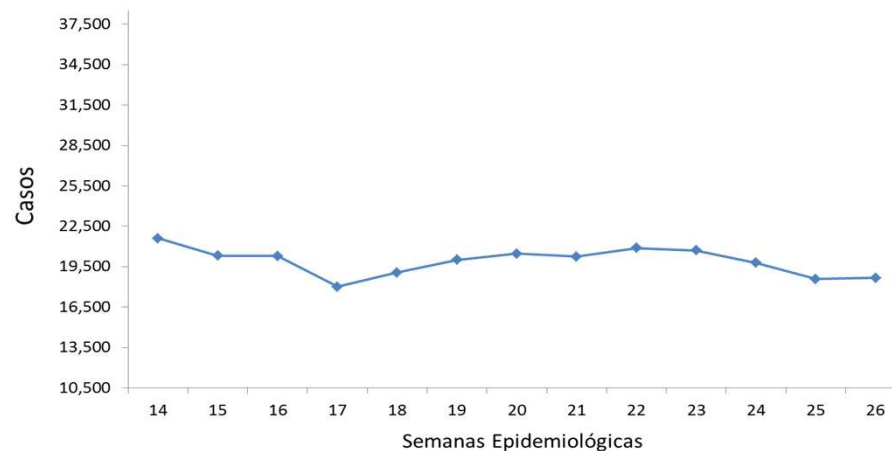

Fuente: Suiwe, 2015

Institución	SSA	IMSS_RO	ISSSTE	IMSS-PROSP	PEMEX	SEDENA	OTRAS	ESTATAL
Cobertura	100	100	100	100	100	100	100	100
Oportunidad	100	100	100	100	100	100	100	100
R.S.M.	1.00	0.00	4.34	0.47	0.00	0.00	0.00	1.00

RSM aceptable: < 5%

Jurisdicción	S. S. A.					
	I	II	III	IV	V	VI
Cobertura	100	100	100	100	100	100
Oportunidad	100	100	100	100	100	100
R.S.M.	0.00	4.34	0.00	3.57	0.00	0.00

* Casos de notificación inmediata

Crónico Degenerativo

DESCRIPCIÓN DEL DIAGNÓSTICO	2015	2014
DIABETES MELLITUS	797	880
HIPERTENSIÓN ARTERIAL	251	252

Suicidios

DESCRIPCIÓN DEL DIAGNÓSTICO	2015	2014
LESIONES AUTO INFLINGIDAS	65	65

Tuberculosis Pulmonar

DESCRIPCIÓN DEL DIAGNÓSTICO	2015	2014
TUBERCULOSIS PULMONAR	15	11

Cáncer en la Mujer

DESCRIPCIÓN DEL DIAGNÓSTICO	2015	2014
CÁNCER CÉRVICO UTERINO	41	32
CÁNCER DE MAMA	40	47

En menores de 5 años

DESCRIPCIÓN DEL DIAGNÓSTICO	2015	2014
EDA'S	2	2
IRA'S	19	10
DESNUTRICION	1	4

Fuente: Sistema Epidemiológico, Estadístico de Defunciones (SEED), mes Mayo

Situación Epidemiológica del Síndrome Respiratorio de Oriente Medio

A partir de mediados de marzo del 2014 hubo un aumento sustancial en el número de casos reportados del MERS a nivel mundial. Se desconoce la razón de este aumento, sin embargo, un factor involucrado en dicho comportamiento es que vivimos en un mundo interconectado y las diversas enfermedades como el MERS pueden entrar a cualquier país aunque hayan surgido del otro lado del mundo.

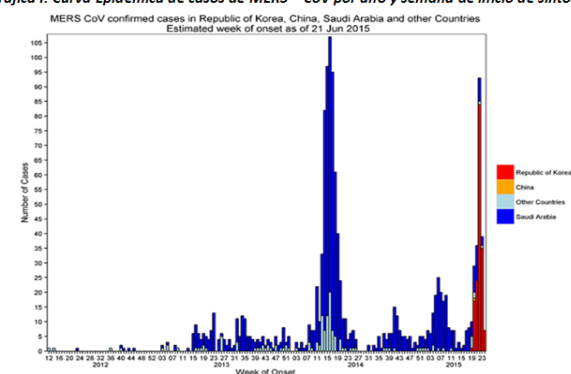
Gráfica 1. Curva Epidémica de casos de MERS – CoV por año y semana de inicio de síntomas.Fuente: http://www.who.int/csr/disease/coronavirus_infections/maps-charts/en/

De Abril 2012 al 18 de Junio del 2015 se han registrado 1,354 casos de MERS – CoV con una letalidad de 38.40% (520 defunciones). El 85.9% (1,163) de los casos se han registrado en Medio Oriente, 15 casos en Europa y 176 en el resto del Mundo, destacando que de estos últimos, 164 corresponden a Corea del Sur y 2 en Estados Unidos, entre otros.

En la Semana Epidemiológica 20 del 2015 (20 de Mayo) los CDC de Corea del Sur reportaron un caso de MERS – CoV en un masculino de 68 años con antecedente de haber viajado a Medio Oriente (Bahrein, Emiratos Árabes Unidos, Arabia Saudita y Qatar), hasta el momento continúa en investigación la fuente de infección ya que el caso niega antecedentes de exposición a factores de riesgo durante los 14 días previos a su detección. Derivado de éste, se identificaron 11 casos secundarios, de forma preliminar se reportan tiempos de exposición entre 5 minutos y hasta un par de horas.

Recientemente se confirmó también el primer caso en China, se trata del hijo de un paciente hospitalizado en Corea del Sur que viajó a Hong Kong, la Provincia de Guangdong en China el 26 de Mayo del 2015, al día siguiente fue internado en un Hospital de Hong Kong y se confirmó como caso de MERS el 29 de Mayo.

Llama la atención que de los 165 casos reportados por Corea del Sur (164) y China (1), todos están relacionados con la visita o estancia en alguna unidad de atención médica: 47% fueron pacientes, 35% eran visitantes y 18% trabajadores de la salud, hasta el momento no se han reportado infecciones adquiridas fuera de ambientes hospitalarios.

Tabla I. Caracterización de los casos de MERS – CoV en Corea del Sur y China, 18/06/15.

Casos (N)	165
Hombres	100
Mujeres	65
Rel. H:M	1.54:1
Edad Mediana (Rango)	56 años (16 – 87 años).
Letalidad	13.94% (23 def.)
Egresos	14.55% (24)
Continúan hosp.	71.52% (118)
Hosp. en edo. crítico	14.41% (17)

Fuente: <http://ecdc.europa.eu>

En México no existe circulación del MERS – CoV ni se tienen casos registrados, sin embargo el riesgo está presente dado el tránsito internacional de personas en los aeropuertos donde se realizan conexiones internacionales y se está expuesto al contacto con posibles casos.

El sistema de vigilancia epidemiológica de las IRAs, se lleva a cabo a través del registro y notificación semanal de casos de Infecciones Respiratorias Agudas y Neumonías y Bronconeumonías, así como mediante el Sistema de Vigilancia Epidemiológica de Influenza (SISVEFLU), si bien este registro es muy sensible dada la participación del 100% de unidades del Sector Salud en cuanto a la notificación semanal, pierde oportunidad dado que la notificación no es en tiempo real, no así el SISVEFLU que su notificación es inmediata, sin embargo éste sólo se lleva a cabo de forma centinela en Unidades Monitoras de Influenza.

Por tal motivo, la Dirección General de Epidemiología recomienda fortalecer los siguientes aspectos:

- 1) Fortalecer la vigilancia epidemiológica en los viajeros internacionales y/o trabajadores que regresen de países con transmisión;
- 2) Capacitar al 100% del personal de todas las unidades de salud;
- 3) Notificación inmediata de cualquier caso con sintomatología respiratoria que provenga de países con transmisión de MERS – CoV o que refiera contacto con algún caso confirmado;
- 4) Empleo de las medidas de protección en la atención de casos probables de MERS – CoV;
- 5) Supervisar los procedimientos de vigilancia epidemiológica, principalmente la correcta aplicación de las definiciones operacionales, notificación inmediata y toma de muestras correspondientes;
- 6) Notificación inmediata y seguimiento de brotes de IRAs;
- 7) Mantenerse alerta ante la situación epidemiológica del MERS – CoV;
- 8) Vigilar de forma permanente la situación de las IRAs, Neumonías y Bronconeumonías e Influenza;
- 9) Mantener informadas a todas las unidades de salud del Estado.

Fuente: CDC-Dirección General de Epidemiología

Mortalidad Materna 2015

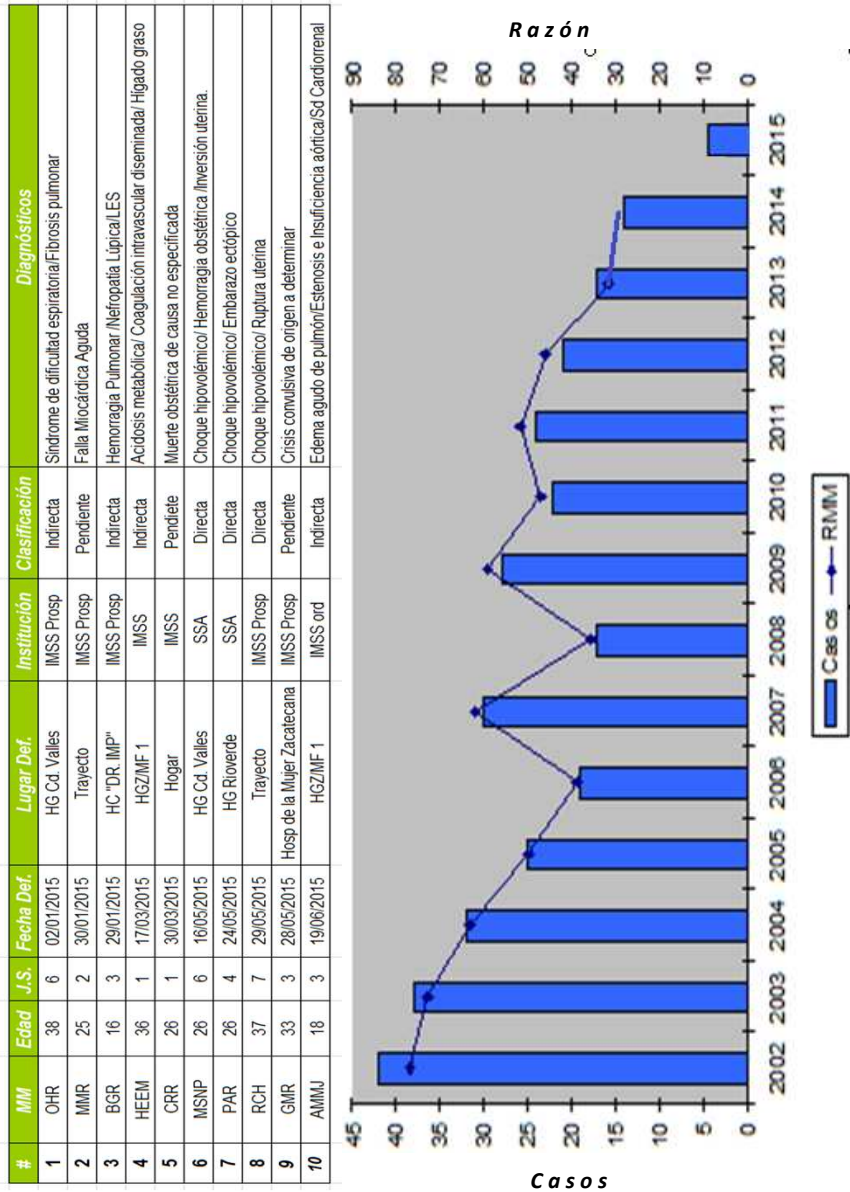

Zoonosis

ENFERMEDAD	2015		2014	
	SEM.	ACUM.	SEM.	ACUM.
BRUCELOSIS	0	54	1	14
LEPTOSPIROSIS	0	0	0	0
RABIA	0	0	0	0
CISTICERCOSIS	0	5	0	2
MORDEDURAS POR PERRO	82	2311	88	2200
MORDEDURAS POR OTROS MAMIFEROS	16	147	6	189
TENIASIS, (+)	0	0	0	1
CISTICERCOSIS, (+)	0	5	0	2

Micobacteriosis

ENFERMEDAD	2015		2014	
	SEM.	ACUM.	SEM.	ACUM.
TUBERCULOSIS PULMONAR	11	150	4	149
TUBERCULOSIS OTRAS FORMAS	0	85	3	57
TUBERCULOSIS MENINGEA	0	4	0	2
LEPRA	0	1	0	0

Enfermedades Transmisibles por Vector

ENFERMEDAD**	2015		2014**	
	SEM.	ACUM.	SEM.	ACUM.
DENGUE CLASICO CASOS CONFIRMADOS	0	60	6	91
DENGUE HEMORRAGICO CASOS CONFIRMADOS	0	0	0	2
PALUDISMO POR P. FALCIPARUM	0	0	0	0
PALUDISMO POR P. VIVAX	0	0	0	0
ENFERMEDAD DE CHAGAS	0	4	0	2

**Casos Autóctonos.

Infecciones de Transmisión Sexual

ENFERMEDAD	2015		2014	
	SEM.	ACUM.	SEM.	ACUM.
CANDIDIASIS UROGENITAL	156	3,139	100	3,816
CHANCRO BLANDO	0	11	0	14
INFECCION GONOCOCICA GENITOURINARIA, (+)	0	33	1	19
LINFOGRANULOMA VENEREO POR CLAMIDIAS	0	4	0	1
TRICOMONIASIS UROGENITAL	37	883	39	1,059
VIRUS DEL PAPILOMA HUMANO, (+)	10	281	12	289
SIFILIS ADQUIRIDA, (+)	4	35	1	28
HERPES GENITAL, (+)	0	53	2	49
HEPATITIS AGUDA TIPO "B"	1	7	0	5
INFECCION ASINTOMATICA POR VIH	0	53	0	39
SIDA	0	39	0	31

DESCRIPCIÓN DEL DIAGNÓSTICO	2015		2014	
	SEM.	ACUM.	SEM.	ACUM.
ACCIDENTES DE TRANSPORTE EN VEHICULOS CON MOTOR	145	3,182	112	4,061
AMIBIASIS INTESTINAL	121	3,174	130	3,334
ASCARIASIS	9	415	9	585
ASMA Y ESTADO ASMATICO	109	3,712	119	4,060
CIRROSIS HEPATICA NO ALCOHOLICA	0	16	1	33
CONJUNTIVITIS	382	9168	216	7648
COLERA	0	0	0	0
DIABETES MELLITUS INSULINODEPENDIENTE, (TIPO I)	1	56	0	63
DIARREA DEBIDA A ROTAVIRUS	0	9	0	4
EFFECTOS INDESEABLES POR VAC. Y SUB. BIOLÓGICAS	4	28	1	37
ENFERMEDAD ALCOHOLICA DEL HIGADO	3	88	6	88
ENFERMEDADES CEREBROVASCULARES	20	624	17	614
ENFERMEDADES ISQUEMICAS DEL CORAZON	49	874	27	775
ENTEROBIASIS	7	121	7	195
ERISPELA	5	105	5	103
ESCABIOSIS	35	952	22	528
ESCARLATINA	1	47	2	62
FIEBRE REUMATICA AGUDA	0	5	0	0
FIEBRE TIFOIDEA	20	374	7	331
GIARDIASIS	20	445	8	399
GINGIVITIS Y ENFERMEDAD PERIODONTAL	1,078	24,930	885	24,812
HEPATITIS TIPO "A"	5	132	18	512
HEPATITIS TIPO "C"	0	14	0	3
OTRAS HEPATITIS VIRALES AGUDAS	0	7	0	0
INFECCIÓN DE VIAS URINARIAS	2,400	54,932	2,364	55,347
INFECC. INVASIVAS POR HAEMOPHILUS INFLUENZAE	0	0	0	0
INFLUENZA	0	70	5	1,030
INTOXICACION POR PLAGUICIDAS	0	16	2	15
INTOXICACION AGUDA POR ALCOHOL	10	263	3	207
INTOXICACIÓN ALIMENTARIA BACTERIANA	21	757	19	758
INTOXICACIÓN POR PICADURA DE ALACRAN	3	115	5	146
INTOXICACIÓN POR PONZONA DE ANIMALES	14	243	13	268
MENINGO ENCEFALITIS AMEBIANA PRIMARIA	0	0	0	0
MENINGO ENCEFALITIS POR H. INFLUENZAE	0	0	0	0
MENINGITIS MENINGOCOCICA	0	0	0	0
MENINGITIS	3	36	0	27
MORDEDURA POR SERPIENTE	17	236	8	181
NEUMONIAS Y BRONCONEUMONIAS	39	2803	76	3197
OTITIS MEDIA AGUDA	394	11049	266	9754
OTRAS HELMINTIASIS	63	1,387	60	1,423
PARATIFOIDEA Y OTRAS SALMONELOSIS	0	71	5	266
PEATÓN LESIONADO EN ACCIDENTE DE TRANS.	23	391	26	465
QUEMADURAS	32	1,248	64	1,465
SHIGELOSIS	0	44	0	61
TIFO EPIDEMICO	0	0	0	0
TIFO MURINO	0	0	0	0
TOXOPLASMOSIS	0	0	0	0
ÚLCERAS, GASTRITIS Y DUODENITIS	728	17,384	700	17,095
VARICELA	75	3,418	142	5,926
VIOLENCIA INTRAFAMILIAR	4	374	18	245
Total	5,840	143,315	5,368	146,123

Cáncer en la Mujer

ENFERMEDAD	2015		2014	
	SEM.	ACUM.	SEM.	ACUM.
TUMOR MALIGNO DE MAMA	11	185	7	247
TUMOR MALIGNO DEL CUELLO DEL ÚTERO	2	35	2	29
DISPLASIA CERVICAL LEVE, MODERADA	17	503	30	706
DISPLASIA CERVICAL SEVERA Y CACU INSITU	2	41	2	81

Morbilidad en el Embarazo

ENFERMEDAD	2015		2014	
	SEM.	ACUM.	SEM.	ACUM.
EMBARAZO ECTÓPICO	1	17	1	10
DESPRENDIMIENTO PREMATURO DE LA PLACENTA (AE)	0	0	0	0
TRABAJO DE PARTO Y PARTO COMPLICADOS POR HEM	2	61	1	8
HEMORRAGIA POSTPARTO	0	36	0	19
EDEMA, PROTEINURIA Y TRANS. HIPER. DEL	44	1,072	47	882
EMBARAZO TERMINADO EN ABORTO	27	549	23	525
PLACENTA PREVIA	0	0	0	2
SEPSIS PUERPERAL	0	0	0	3
DIABETES EN EL EMBARAZO	4	215	8	169

Defectos al Nacimiento y otras de Interés

ENFERMEDAD	2015		2014	
	SEM.	ACUM.	SEM.	ACUM.
ANENCEFALIA	0	5	1	6
ENCEFALOCELE	0	0	0	2
MENINGOCELE	0	0	0	0
MIELOMENINGOCELE	0	3	0	1
LABIO Y PALADAR HENDIDO	0	16	0	9
HIPOTIROIDISMO CONGENITO	0	2	2	9
SIFILIS CONGENITA, (+)	0	0	0	2

Enfermedades Prevenibles por Vacunación

ENFERMEDAD	2015		2014	
	SEM.	ACUM.	SEM.	ACUM.
ENFERMEDAD FEBRIL EXANTEMÁTICA	7	174	9	162
SARAMPION	0	0	0	0
RUBEOLA	0	0	0	0
RUBEOLA CONGENITA	0	0	0	0
SD. COQUELUCHOIDE	0	91	2	85
PARALISIS FLACIDA AGUDA	0	12	2	16
TETANOS ADULTO	0	0	0	0
TETANOS NEONATAL	0	0	0	0
DIFTERIA, (+)	0	0	0	0
PAROTIDITIS INFECCIOSA MENORES DE 5 AÑOS	2	57	5	65
POLIOMIELITIS AGUDA	0	0	0	0
TOS FERINA, (+)	1	32	0	17
TUBERCULOSIS MENINGEA	0	4	0	2

Casos por Municipio

MUNICIPIOS	2015		2014	
	SEM.	ACUM.	SEM.	ACUM.
SAN LUIS POTOSI	66	2,161	47	2,744
SOLEDAD DE G. S.	24	475	21	456
CATORCE	0	13	3	16
CEDRAL	1	17	0	25
CHARCAS	1	19	1	16
MATEHUALA	3	306	3	165
MOCTEZUMA	2	33	2	17
SANTO DOMINGO	0	22	0	24
VANEGAS	4	14	0	19
VENADO	3	32	0	29
VILLA DE GUADALUPE	0	26	0	12
VILLA DE LA PAZ	0	0	0	6
VILLA DE RAMOS	1	69	3	77
VILLA DE ARISTA	0	15	0	19
AHUALULCO	2	37	2	25
A. DE LOS INFANTE	0	9	0	6
CERRO DE SAN PEDRO	0	3	1	6
GUADALCAZAR	0	23	4	40
MEXQUITIC	3	18	2	46
SALINAS	1	65	1	87
SANTA MARIA DEL RIO	6	118	1	73
TIERRANUEVA	0	13	0	5
VILLA DE ARRIAGA	2	39	4	27
VILLA DE REYES	3	170	2	76
VILLA HIDALGO	1	22	0	29
ZARAGOZA	1	50	2	77
ALAHUAC	0	20	0	9
CARDENAS	2	54	1	66
CERRITOS	0	35	1	38
CIUDAD DEL MAIZ	1	54	1	44
CIUDAD FERNANDEZ	1	67	1	49
LAGUNILLAS	0	7	0	15
RAYON	3	14	2	32
RIOVERDE	2	184	16	314
SAN CIRO DE ACOSTA	0	5	0	37
S. NICOLAS TOLENTINO	0	21	3	17
SANTA CATARINA	1	24	0	21
VILLA JUAREZ	2	11	0	20
AQUISMÓN	2	52	1	55
CIUDAD VALLES	47	1,298	65	1,089
EBANO	7	118	11	173
SAN VICENTE T.	0	30	0	32
TAMASOPO	1	93	3	68
TAMUÍN	5	118	5	135
TANLAJAS	0	36	2	60
TANQUIAN DE ESCOBEDO	0	27	1	43
EL NARANJO	3	90	2	84
TANCANHUITZ SANTOS	0	32	1	38
COXCATLÁN	0	23	0	21
HUEHUETLÁN	0	19	0	6
SAN ANTONIO	0	13	1	21
SAN MARTÍN CHAL.	3	80	0	71
TAMAZUNCHALE	3	148	8	213
TAMPACÁN	0	16	0	25
TAMPAMOLÓN	0	28	4	57
AXTLA DE TERRAZAS	2	68	2	44
XILITLA	0	37	1	67
MATLAPA	0	39	2	36
TOTAL	209	6,630	233	7,122

Casos por Municipio

MUNICIPIOS	2015		2014	
	SEM.	ACUM.	SEM.	ACUM.
SAN LUIS POTOSI	64	1,928	50	2,446
SOLEDAD DE G. S.	12	459	17	470
CATORCE	0	6	0	6
CEDRAL	2	21	0	12
CHARCAS	1	13	2	21
MATEHUALA	5	265	11	189
MOCTEZUMA	2	17	1	9
SANTO DOMINGO	1	16	0	15
VANEGAS	2	14	0	11
VENADO	1	26	0	11
VILLA DE GUADALUPE	0	11	0	5
VILLA DE LA PAZ	0	2	0	5
VILLA DE RAMOS	0	36	2	39
VILLA DE ARISTA	0	14	0	10
AHUALULCO	1	20	1	16
A.DE LOS INFANTE	0	2	0	2
CERRO DE SAN PEDRO	0	2	0	0
GUADALCAZAR	0	0	1	24
MEXQUITIC	4	26	3	48
SALINAS	1	52	2	40
SANTA MARIA DEL RIO	1	71	1	28
TIERRANUEVA	0	3	1	9
VILLA DE ARRIAGA	2	34	2	27
VILLA DE REYES	3	135	2	80
VILLA HIDALGO	2	25	0	9
ZARAGOZA	8	69	5	72
ALAQUINES	1	12	1	6
CARDENAS	1	32	2	38
CERRITOS	3	44	1	29
CIUDAD DEL MAIZ	2	34	1	28
CIUDAD FERNANDEZ	2	52	3	50
LAGUNILLAS	0	4	0	3
RAYON	1	18	0	35
RIOVERDE	20	214	7	295
SAN CIRO DE ACOSTA	1	20	0	21
S. NICOLAS TOLENTINO	0	7	0	7
SANTA CATARINA	0	13	0	19
VILLA JUAREZ	2	20	0	6
AQUISMON	2	58	0	48
CIUDAD VALLES	44	1,066	47	861
EBANO	6	96	3	114
SAN VICENTE T.	0	22	0	18
TAMASOPO	1	54	3	79
TAMUIN	8	104	5	121
TANLAJAS	2	42	0	33
TANQUIAN DE ESCOBEDO	0	28	1	27
EL NARANJO	3	69	1	80
TANCANHUITZ SANTOS	2	35	1	27
COXCATLAN	2	18	0	25
HUEHUETLAN	1	15	0	9
SAN ANTONIO	0	13	0	7
SAN MARTIN CHAL.	2	27	1	28
TAMAZUNCHALE	13	149	7	153
TAMPACAN	0	12	0	13
TAMPAMOLON	1	26	2	28
AXTLA DE TERRAZAS	3	67	1	48
XILITLA	0	34	4	70
MATLAPA	7	38	3	44
TOTAL	242	5,710	195	5,974

Figura 1: ESAVI, clasificación Clínica



Figura 2: ESAVI, notificación por Institución.



Casos por Municipio

MUNICIPIOS	2015		2014	
	SEM.	ACUM.	SEM.	ACUM.
SAN LUIS POTOSI	3	41	0	22
SOLEDAD DE G. S.	0	4	0	9
CATORCE	0	0	0	0
CEDRAL	0	0	0	0
CHARCAS	1	1	0	0
MATEHUALA	0	2	0	7
MOCTEZUMA	0	0	0	0
SANTO DOMINGO	0	0	0	0
VANEGAS	0	0	0	0
VENADO	0	0	0	1
VILLA DE GUADALUPE	0	0	0	0
VILLA DE LA PAZ	0	0	0	0
VILLA DE RAMOS	0	0	0	0
VILLA DE ARISTA	0	0	0	0
AHUALULCO	0	0	0	0
A.DE LOS INFANTE	0	1	0	0
CERRO DE SAN PEDRO	0	0	0	0
GUADALCAZAR	0	1	0	2
MEXQUITIC	0	1	0	3
SALINAS	0	0	0	0
SANTA MARIA DEL RIO	0	1	0	0
TIERRANUEVA	0	0	0	0
VILLA DE ARRIAGA	0	0	0	0
VILLA DE REYES	0	1	0	1
VILLA HIDALGO	0	0	0	0
ZARAGOZA	0	1	0	1
ALAQUINES	0	1	0	1
CARDENAS	0	0	0	2
CERRITOS	0	5	0	3
CIUDAD DEL MAIZ	0	0	0	0
CIUDAD FERNANDEZ	0	1	0	1
LAGUNILLAS	0	0	0	1
RAYON	0	2	0	1
RIOVERDE	0	7	0	6
SAN CIRO DE ACOSTA	0	0	1	2
S. NICOLAS TOLENTINO	0	0	0	0
SANTA CATARINA	0	0	0	1
VILLA JUAREZ	0	0	0	0
AQUISMON	0	1	0	7
CIUDAD VALLES	2	23	0	19
EBANO	0	1	1	4
SAN VICENTE T.	0	1	0	1
TAMASOPO	0	0	0	2
TAMUIN	0	1	0	2
TANLAJAS	0	2	0	2
TANQUIAN DE ESCOBEDO	0	0	0	0
EL NARANJO	0	1	0	5
TANCANHUITZ SANTOS	0	1	0	2
COXCATLAN	1	2	0	2
HUEHUETLAN	0	3	0	0
SAN ANTONIO	0	1	0	1
SAN MARTIN CHAL.	0	0	0	2
TAMAZUNCHALE	0	10	0	20
TAMPACAN	0	1	1	2
TAMPAMOLON	0	1	0	2
AXTLA DE TERRAZAS	0	3	0	3
XILITLA	0	2	0	3
MATLAPA	0	3	1	6
TOTAL	7	149	4	149

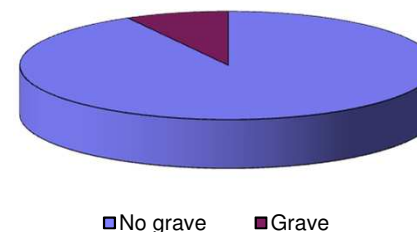
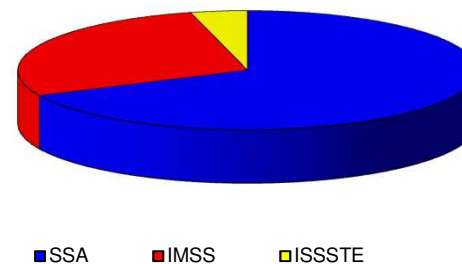
Fuente: Sistema de Información para la Vigilancia Epidemiológica Proceso:VUESLP

CANAL ENDÉMICO DEL 2010 AL 2015
ENFERMEDADES DIARREÍCAS AGUDAS

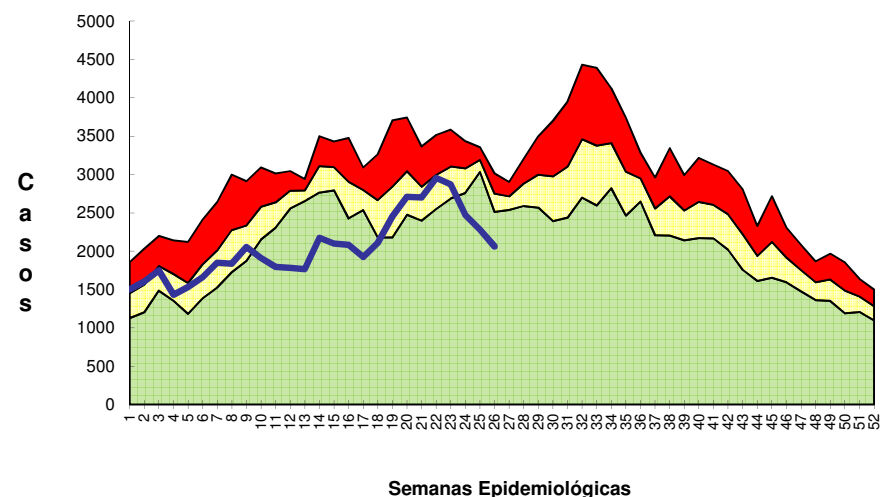

CANAL ENDÉMICO DEL 2010 AL 2015
EDA'S EN MENORES DE 5 AÑOS

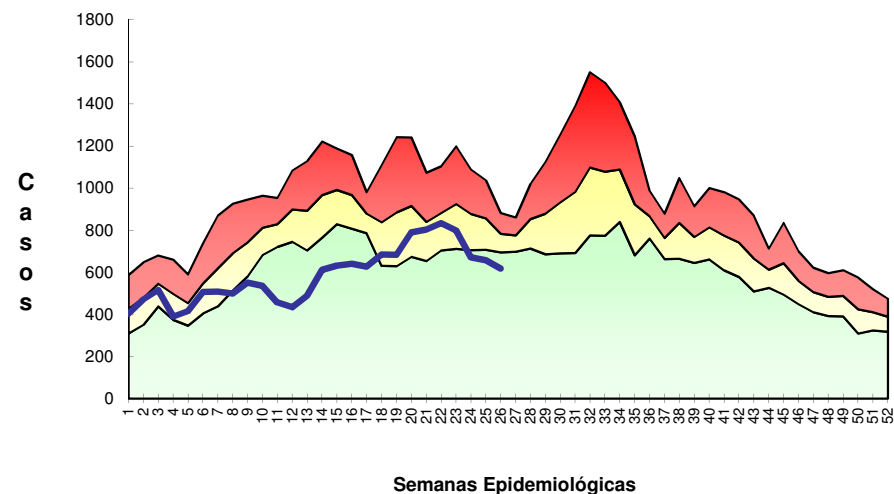

Zona de Éxito

Casos

Casos por Municipio

MUNICIPIOS	2015		2014	
	SEM.	ACUM.	SEM.	ACUM.
SAN LUIS POTOSI	206	4,861	251	6,562
SOLEDAD DE G. S.	38	836	56	855
CATORCE	0	54	4	86
CEDRAL	3	121	3	68
CHARCAS	8	162	2	91
MATEHUALA	35	1,090	47	1,243
MOCTEZUMA	2	45	3	47
SANTO DOMINGO	2	29	3	58
VANEGAS	9	76	1	50
VENADO	1	39	0	30
VILLA DE GUADALUPE	0	28	2	40
VILLA DE LA PAZ	0	30	0	26
VILLA DE RAMOS	6	245	11	299
VILLA DE ARISTA	7	155	16	247
AHUALULCO	11	127	8	125
A.DE LOS INFANTE	0	18	0	3
CERRO DE SAN PEDRO	0	2	4	5
GUADALCAZAR	3	86	3	99
MEXQUITIC	7	153	6	163
SALINAS	14	280	17	263
SANTA MARIA DEL RIO	12	316	10	246
TIERRANUEVA	2	51	0	73
VILLA DE ARRIAGA	25	204	6	82
VILLA DE REYES	38	753	29	615
VILLA HIDALGO	0	72	2	66
ZARAGOZA	19	330	17	206
ALAQUINES	2	26	1	18
CARDENAS	3	120	8	82
CERRITOS	9	171	0	18
CIUDAD DEL MAIZ	5	207	5	138
CIUDAD FERNANDEZ	1	48	4	40
LAGUNILLAS	0	9	0	18
RAYON	1	21	1	44
RIOVERDE	26	781	34	1,021
SAN CIRO DE ACOSTA	0	25	0	33
S. NICOLAS TOLENTINO	0	24	0	26
SANTA CATARINA	1	56	1	48
VILLA JUAREZ	4	48	2	51
AQUISMON	10	308	6	425
CIUDAD VALLES	60	1,925	54	1,776
EBANO	8	260	9	220
SAN VICENTE T.	0	42	0	98
TAMASOPO	6	116	6	155
TAMUIN	12	373	5	297
TANLAJAS	0	73	2	98
TANQUIAN DE ESCOBEDO	2	37	0	31
EL NARANJO	9	260	2	206
TANCANHUITZ SANTOS	2	62	3	90
COXCATLAN	1	42	0	85
HUEHUETLAN	2	61	0	53
SAN ANTONIO	0	34	0	23
SAN MARTIN CHAL.	1	75	3	56
TAMAZUNCHALE	24	442	23	499
TAMPACAN	1	40	0	32
TAMPAMOLON	2	69	2	87
AXTLA DE TERRAZAS	2	85	2	159
XILITLA	4	120	10	154
MATLAPA	5	147	9	248
TOTAL	651	16,270	693	17,977

Casos por Municipio

MUNICIPIOS	2015		2014	
	SEM.	ACUM.	SEM.	ACUM.
SAN LUIS POTOSI	0	38	0	33
SOLEDAD DE G. S.	0	4	0	1
CATORCE	0	0	0	0
CEDRAL	0	0	0	0
CHARCAS	0	0	0	0
MATEHUALA	0	1	0	0
MOCTEZUMA	0	0	0	0
SANTO DOMINGO	0	0	0	0
VANEGAS	0	0	0	0
VENADO	0	0	0	0
VILLA DE GUADALUPE	0	0	0	0
VILLA DE LA PAZ	0	0	0	0
VILLA DE RAMOS	0	0	0	0
VILLA DE ARISTA	0	0	0	0
AHUALULCO	0	0	0	0
A.DE LOS INFANTE	0	0	0	0
CERRO DE SAN PEDRO	0	0	0	0
GUADALCAZAR	0	0	0	0
MEXQUITIC	0	0	0	0
SALINAS	0	0	0	0
SANTA MARIA DEL RIO	0	0	0	0
TIERRANUEVA	0	1	0	0
VILLA DE ARRIAGA	0	0	0	0
VILLA DE REYES	0	0	0	0
VILLA HIDALGO	0	0	0	0
ZARAGOZA	0	0	0	0
ALAQUINES	0	0	0	0
CARDENAS	0	0	0	0
CERRITOS	0	0	0	0
CIUDAD DEL MAIZ	0	0	0	0
CIUDAD FERNANDEZ	0	2	0	0
LAGUNILLAS	0	0	0	0
RAYON	0	1	0	0
RIOVERDE	0	0	0	0
SAN CIRO DE ACOSTA	0	0	0	0
S. NICOLAS TOLENTINO	0	0	0	0
SANTA CATARINA	0	0	0	0
VILLA JUAREZ	0	0	0	0
AQUISMON	0	0	0	0
CIUDAD VALLES	0	3	0	3
EBANO	0	0	0	0
SAN VICENTE T.	0	0	0	0
TAMASOPO	0	0	0	0
TAMUIN	0	0	0	2
TANLAJAS	0	0	0	0
TANQUIAN DE ESCOBEDO	0	0	0	0
EL NARANJO	0	1	0	0
TANCANHUITZ SANTOS	0	0	0	0
COXCATLAN	0	0	0	0
HUEHUETLAN	0	0	0	0
SAN ANTONIO	0	0	0	0
SAN MARTIN CHAL.	0	0	0	0
TAMAZUNCHALE	0	1	0	0
TAMPACAN	0	0	0	0
TAMPAMOLON	0	0	0	0
AXTLA DE TERRAZAS	0	0	0	0
XILITLA	0	0	0	0
MATLAPA	0	1	0	0
TOTAL	0	53	0	39

Síndrome de inmunodeficiencia adquirida

Casos por Municipio

MUNICIPIOS	2015		2014	
	SEM.	ACUM.	SEM.	ACUM.
SAN LUIS POTOSI	0	21	0	22
SOLEDAD DE G. S.	0	7	0	3
CATORCE	0	0	0	0
CEDRAL	0	0	0	0
CHARCAS	0	0	0	0
MATEHUALA	0	1	0	0
MOCTEZUMA	0	0	0	0
SANTO DOMINGO	0	0	0	0
VANEGAS	0	0	0	0
VENADO	0	0	0	0
VILLA DE GUADALUPE	0	0	0	0
VILLA DE LA PAZ	0	0	0	0
VILLA DE RAMOS	0	0	0	0
VILLA DE ARISTA	0	0	0	0
AHUALULCO	0	1	0	0
A.DE LOS INFANTE	0	0	0	0
CERRO DE SAN PEDRO	0	0	0	0
GUADALCAZAR	0	0	0	0
MEXQUITIC	0	0	0	0
SALINAS	0	0	0	0
SANTA MARIA DEL RIO	0	1	0	0
TIERRANUEVA	0	0	0	0
VILLA DE ARRIAGA	0	0	0	0
VILLA DE REYES	0	0	0	0
VILLA HIDALGO	0	0	0	0
ZARAGOZA	0	0	0	0
ALAQUINES	0	0	0	0
CARDENAS	0	0	0	0
CERRITOS	0	0	0	0
CIUDAD DEL MAIZ	0	0	0	1
CIUDAD FERNANDEZ	0	1	0	1
LAGUNILLAS	0	0	0	0
RAYON	0	0	0	0
RIOVERDE	0	1	0	0
SAN CIRO DE ACOSTA	0	0	0	0
S. NICOLAS TOLENTINO	0	0	0	0
SANTA CATARINA	0	0	0	0
VILLA JUAREZ	0	0	0	0
AQUISMON	0	0	0	0
CIUDAD VALLES	0	4	0	4
EBANO	0	0	0	0
SAN VICENTE T.	0	0	0	0
TAMASOPO	0	0	0	0
TAMUIN	0	0	0	0
TANLAJAS	0	0	0	0
TANQUIAN DE ESCOBEDO	0	0	0	0
EL NARANJO	0	1	0	0
TANCANHUITZ SANTOS	0	0	0	0
COXCATLAN	0	0	0	0
HUEHUETLAN	0	0	0	0
SAN ANTONIO	0	0	0	0
SAN MARTIN CHAL.	0	1	0	0
TAMAZUNCHALE	0	0	0	0
TAMPACAN	0	0	0	0
TAMPAMOLON	0	0	0	0
AXTLA DE TERRAZAS	0	0	0	0
XILITLA	0	0	0	0
MATLAPA	0	0	0	0
TOTAL	0	39	0	31

Enfermedades Diarreicas Agudas

Casos por Municipio

MUNICIPIOS	2015		2014	
	SEM.	ACUM.	SEM.	ACUM.
SAN LUIS POTOSI	743	19,837	1,049	26,288
SOLEDAD DE G. S.	120	2,304	121	2,513
CATORCE	3	186	10	210
CEDRAL	10	342	18	219
CHARCAS	30	751	18	457
MATEHUALA	199	4,534	212	5,061
MOCTEZUMA	4	109	8	138
SANTO DOMINGO	6	73	16	186
VANEGAS	20	189	3	145
VENADO	10	161	3	84
VILLA DE GUADALUPE	1	75	4	113
VILLA DE LA PAZ	2	99	0	60
VILLA DE RAMOS	12	523	25	634
VILLA DE ARISTA	12	392	25	582
AHUALULCO	23	287	21	265
A.DE LOS INFANTE	4	83	0	38
CERRO DE SAN PEDRO	1	4	4	7
GUADALCAZAR	11	227	10	244
MEXQUITIC	24	416	18	346
SALINAS	43	912	42	754
SANTA MARIA DEL RIO	38	968	30	771
TIERRANUEVA	3	136	6	169
VILLA DE ARRIAGA	54	533	13	276
VILLA DE REYES	94	2,018	83	1,581
VILLA HIDALGO	6	201	5	218
ZARAGOZA	45	748	39	536
ALAQUINES	5	109	2	53
CARDENAS	17	404	26	398
CERRITOS	42	639	1	121
CIUDAD DEL MAIZ	13	536	16	353
CIUDAD FERNANDEZ	1	113	15	114
LAGUNILLAS	3	37	2	52
RAYON	4	68	3	93
RIOVERDE	80	2,147	78	3,124
SAN CIRO DE ACOSTA	2	50	4	79
S. NICOLAS TOLENTINO	0	53	1	52
SANTA CATARINA	7	180	2	132
VILLA JUAREZ	7	130	7	117
AQUISMON	24	845	31	988
CIUDAD VALLES	277	8,502	282	7,839
EBANO	25	1,088	40	890
SAN VICENTE T.	1	197	6	370
TAMASOPO	14	585	33	659
TAMUIN	43	1,556	39	1,259
TANLAJAS	8	269	6	267
TANQUIAN DE ESCOBEDO	6	252	9	200
EL NARANJO	34	993	24	862
TANCANHUITZ SANTOS	5	269	11	264
COXCATLAN	4	168	3	225
HUEHUETLAN	9	216	4	133
SAN ANTONIO	0	137	1	95
SAN MARTIN CHAL.	5	240	12	202
TAMAZUNCHALE	67	1,575	49	1,465
TAMPACAN	4	120	3	72
TAMPAMOLON	4	177	6	220
AXTLA DE TERRAZAS	10	448	13	507
XILITLA	20	444	29	352
MATLAPA	14	384	17	550
TOTAL	2,273	59,039	2,558	64,002

Desnutrición en menor de 5 años

Casos por Municipio

MUNICIPIOS	2015		2014	
	SEM.	ACUM.	SEM.	ACUM.
SAN LUIS POTOSI	8	254	7	311
SOLEDAD DE G. S.	1	52	2	95
CATORCE	0	2	1	17
CEDRAL	0	6	1	18
CHARCAS	2	11	0	5
MATEHUALA	1	24	0	47
MOCTEZUMA	0	22	1	8
SANTO DOMINGO	2	4	0	8
VANEGAS	0	5	0	6
VENADO	1	20	0	8
VILLA DE GUADALUPE	0	8	0	1
VILLA DE LA PAZ	0	1	0	2
VILLA DE RAMOS	0	17	2	35
VILLA DE ARISTA	0	5	0	2
AHUALULCO	0	9	0	7
A.DE LOS INFANTE	0	3	0	0
CERRO DE SAN PEDRO	0	0	0	2
GUADALCAZAR	0	9	0	10
MEXQUITIC	0	19	0	25
SALINAS	0	10	0	12
SANTA MARIA DEL RIO	1	25	1	37
TIERRANUEVA	0	8	0	11
VILLA DE ARRIAGA	0	0	0	8
VILLA DE REYES	2	53	1	37
VILLA HIDALGO	0	1	2	8
ZARAGOZA	0	16	1	14
ALAJUINES	0	1	0	8
CARDENAS	0	2	0	2
CERRITOS	0	8	4	25
CIUDAD DEL MAIZ	1	2	0	11
CIUDAD FERNANDEZ	1	12	0	2
LAGUNILLAS	0	4	0	10
RAYON	4	23	6	12
RIOVERDE	1	22	0	28
SAN CIRO DE ACOSTA	0	1	0	7
S. NICOLAS TOLENTINO	0	2	0	0
SANTA CATARINA	0	2	0	3
VILLA JUAREZ	0	9	0	1
AQUISMON	2	18	0	13
CIUDAD VALLES	0	61	1	43
EBANO	0	12	0	19
SAN VICENTE T.	0	9	0	10
TAMASOPO	0	13	1	5
TAMUIN	0	4	0	48
TANLAJAS	1	3	6	17
TANQUIAN DE ESCOBEDO	0	3	0	6
EL NARANJO	0	12	0	14
TANCANHUITZ SANTOS	0	6	0	11
COXCATLAN	0	10	0	12
HUEHUETLAN	0	9	0	9
SAN ANTONIO	0	8	1	17
SAN MARTIN CHAL.	2	17	0	13
TAMAZUNCHALE	11	61	0	34
TAMPACAN	0	15	0	15
TAMPAMOLON	1	4	0	10
AXTLA DE TERRAZAS	0	10	0	19
XILITLA	0	5	4	13
MATLAPA	0	6	0	4
TOTAL	42	958	42	1,175

Infecciones Respiratoria Agudas

Casos por Municipio

MUNICIPIOS	2015		2014	
	SEM.	ACUM.	SEM.	ACUM.
SAN LUIS POTOSI	2,066	89,434	2,413	102,749
SOLEDAD DE G. S.	431	13,571	407	15,314
CATORCE	68	1,910	41	2,373
CEDRAL	62	2,628	92	3,364
CHARCAS	103	4,514	82	4,515
MATEHUALA	685	25,266	792	29,828
MOCTEZUMA	48	1,914	48	2,303
SANTO DOMINGO	58	1,833	65	3,083
VANEGAS	36	1,423	29	1,665
VENADO	68	1,616	44	2,416
VILLA DE GUADALUPE	44	1,454	31	1,920
VILLA DE LA PAZ	19	480	8	287
VILLA DE RAMOS	152	5,851	220	7,962
VILLA DE ARISTA	112	3,084	99	2,951
AHUALULCO	72	2,063	83	2,675
A.DE LOS INFANTE	16	708	26	605
CERRO DE SAN PEDRO	11	87	9	303
GUADALCAZAR	91	3,002	89	4,119
MEXQUITIC	125	4,757	115	5,314
SALINAS	188	6,262	170	6,957
SANTA MARIA DEL RIO	127	5,466	116	5,869
TIERRANUEVA	22	1,130	20	1,363
VILLA DE ARRIAGA	166	3,583	75	2,354
VILLA DE REYES	268	11,820	297	9,241
VILLA HIDALGO	70	2,317	57	2,337
ZARAGOZA	133	5,661	186	5,757
ALAJUINES	28	990	15	1,048
CARDENAS	67	2,697	46	2,185
CERRITOS	113	3,422	92	3,381
CIUDAD DEL MAIZ	105	3,569	164	3,563
CIUDAD FERNANDEZ	41	2,522	79	2,773
LAGUNILLAS	9	606	28	1,043
RAYON	20	815	41	1,380
RIOVERDE	463	16,386	434	18,735
SAN CIRO DE ACOSTA	9	465	20	681
S. NICOLAS TOLENTINO	2	456	15	581
SANTA CATARINA	25	1,785	31	1,198
VILLA JUAREZ	29	1,174	28	1,221
AQUISMON	168	9,569	218	9,027
CIUDAD VALLES	1,121	42,299	1,040	37,847
EBANO	191	6,454	145	5,775
SAN VICENTE T.	75	1,379	25	1,694
TAMASOPO	118	4,631	201	4,504
TAMUIN	137	6,873	174	7,322
TANLAJAS	106	3,113	59	3,154
TANQUIAN DE ESCOBEDO	35	1,713	37	1,555
EL NARANJO	106	3,857	107	4,374
TANCANHUITZ SANTOS	44	2,799	60	2,558
COXCATLAN	36	1,744	21	1,829
HUEHUETLAN	49	2,021	59	1,879
SAN ANTONIO	29	1,618	46	1,420
SAN MARTIN CHAL.	61	2,518	66	2,513
TAMAZUNCHALE	351	11,095	390	11,955
TAMPACAN	34	877	29	988
TAMPAMOLON	49	1,920	60	2,105
AXTLA DE TERRAZAS	71	3,235	91	3,522
XILITLA	127	5,300	144	5,290
MATLAPA	94	2,106	85	2,813
TOTAL	9,154	351,842	9,664	377,537

Casos por Municipio

MUNICIPIOS	2015		2014	
	SEM.	ACUM.	SEM.	ACUM.
SAN LUIS POTOSÍ	671	26,971	733	30,220
SOLEDAD DE G. S.	179	4,934	153	5,199
CATORCE	26	607	7	722
CEDRAL	23	1,006	40	1,321
CHARCAS	28	1,319	19	1,221
MATEHUALA	228	7,660	240	8,816
MOCTEZUMA	13	579	23	862
SANTO DOMINGO	19	558	19	909
VANEGAS	15	460	9	596
VENADO	18	395	13	655
VILLA DE GUADALUPE	9	443	10	538
VILLA DE LA PAZ	6	152	2	97
VILLA DE RAMOS	71	2,378	91	2,917
VILLA DE ARISTA	59	1,301	54	1,090
AHUALULCO	35	711	24	788
A. DE LOS INFANTE	8	128	4	126
CERRO DE SAN PEDRO	7	31	6	131
GUADALCAZAR	27	860	29	1,378
MEXQUITIC	44	1,510	41	1,671
SALINAS	75	2,305	56	2,288
SANTA MARIA DEL RIO	38	1,837	36	1,892
TIERRANUEVA	9	382	8	453
VILLA DE ARRIAGA	77	1,439	36	923
VILLA DE REYES	115	4,553	136	3,519
VILLA HIDALGO	16	667	17	670
ZARAGOZA	83	2,375	81	2,377
ALAQUINES	10	249	5	256
CARDENAS	15	700	10	507
CERRITOS	43	1,003	26	979
CIUDAD DEL MAIZ	40	1,081	57	1,300
CIUDAD FERNANDEZ	16	934	23	1,045
LAGUNILLAS	3	151	4	298
RAYON	5	283	12	457
RIOVERDE	147	5,411	179	6,958
SAN CIRO DE ACOSTA	2	141	4	201
S. NICOLAS TOLENTINO	0	152	6	188
SANTA CATARINA	10	526	7	445
VILLA JUAREZ	14	330	15	407
AQUISMÓN	58	3,501	59	3,420
CIUDAD VALLES	278	10,885	285	10,565
EBANO	49	1,697	44	1,487
SAN VICENTE T.	15	350	7	541
TAMASOPO	22	1,105	46	1,284
TAMUÍN	45	2,112	49	2,266
TANLAJAS	19	859	16	1,064
TANQUIAN DE ESCOBEDO	7	370	13	317
EL NARANJO	33	1,275	48	1,507
TANCANHUITZ SANTOS	9	665	21	703
COXCATLÁN	7	528	8	578
HUEHUETLÁN	9	589	12	542
SAN ANTONIO	7	480	12	416
SAN MARTÍN CHAL.	16	613	11	689
TAMAZUNCHALE	89	3,249	94	3,747
TAMPACÁN	15	254	5	305
TAMPAMOLÓN	11	542	23	639
AXTLA DE TERRAZAS	16	825	18	1,058
XILITLA	26	1,568	41	1,717
MATLAPA	38	760	21	1,073
TOTAL	2,973	108,749	3,068	118,338

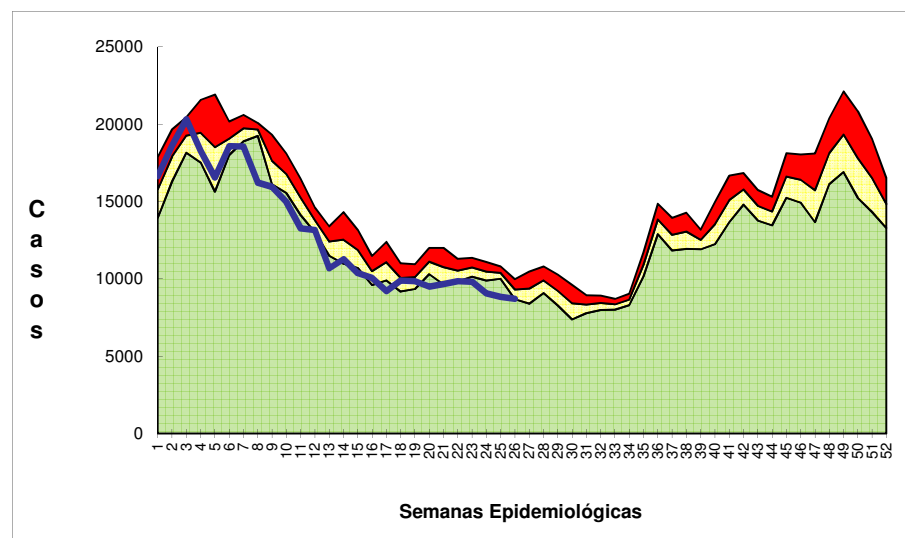
CANAL ENDÉMICO DEL 2010 AL 2015
INFECCIONES RESPIRATORIAS AGUDAS

IRAS EN MENORES DE 5 AÑOS

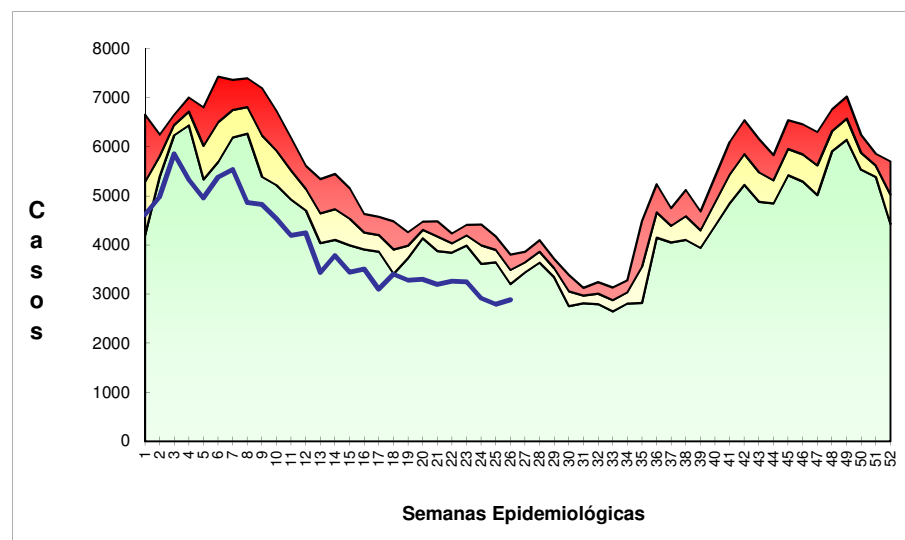

Zona de Alarma

Zona de Control

Zona de Éxito

Casos