

## DIRECTORIO

**Dr. Roberto Ávalos Carbajal.**  
*Director General*  
Editor

**Dr. Jorge Octavio García Díaz.**  
*Director de Políticas Y Calidad en Salud*  
Co - Editor

**Marcelo Aranda Álvarez.**  
*Subdirector de Epidemiología*  
Co - Editor

**Dr. Fernando Hernández Maldonado.**  
*Jefe Depto. V.U.E.D.*  
Colaborador

**Dra. Rosa Norma Salado Godos.**  
*Responsable de Morbilidad y Mortalidad*  
Colaborador

**L.I. Eduardo Salazar Urrea.**  
*Resp. Sist. Comp. V.U.E.D.*  
Colaborador.

## ¿Te interesa participar en el boletín?

Contáctanos o mándanos tu editorial: [epidemia\\_99@hotmail.com](mailto:epidemia_99@hotmail.com),  
[epi\\_slp@dgepi.salud.gob.mx](mailto:epi_slp@dgepi.salud.gob.mx)  
Consulta el boletín en nuestra página de Internet [www.slpsalud.gob.mx](http://www.slpsalud.gob.mx)  
en el link Epidemiología

Dirección de Políticas y Calidad en Salud  
Subdirección de Epidemiología  
Departamento de Vigilancia, Urgencias Epidemiológicas y Desastres



# Epidemiológico

27

EDITORIAL	2
CASOS NUEVOS DE ENFERMEDADES	4
SALUD REPRODUCTIVA Y ATENCIÓN A LA INFANCIA Y ADOLESCENCIA	5
ENFERMEDAD FEBRIL EXANTEMÁTICA	6
TUBERCULOSIS PULMONAR	7
INFECCIÓN ASINTOMÁTICA POR VIH	8
SÍNDROME DE INMUNODEFICIENCIA ADQUIRIDA	9
INFECCIONES RESPIRATORIAS AGUDAS	10
IRA'S EN MENORES DE 5 AÑOS	11
CANAL ENDEMICO DE IRA'S	12
DESNUTRICIÓN EN MENORES DE 5 AÑOS	13
ENFERMEDADES DIARREICAS AGUDAS	14
EDA'S EN MENORES DE 5 AÑOS	15
CANAL ENDÉMICO DE EDA'S	16
DIABETES MELLITUS NO INSULINODEPENDIENTE	17
HIPERTENSIÓN ARTERIAL	18
OTRAS ENFERMEDADES DE INTERÉS EPIDEMIOLÓGICO	
Zoonosis	19
Micobacteriosis	19
Transmisibles por vector	19
INFECCIONES DE TRANSMISIÓN SEXUAL	19
DEFUNCIONES MATERNAS	20
DEFUNCIONES DE PROGRAMAS PRIORITARIOS	21
INDICADORES DE SUIVE	22

CONSISTENCIA DEL SUIVE  
SAN LUIS POTOSÍ  
SEGUNDO TRIMESTRE 2015.

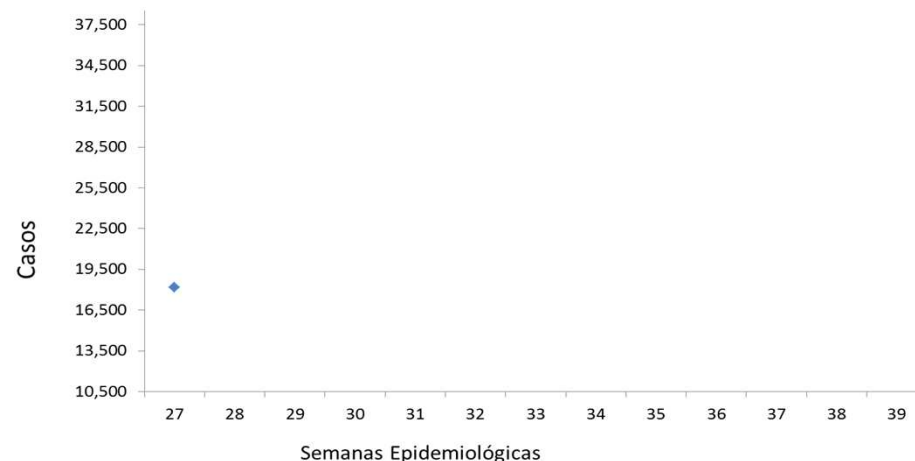

Fuente: Suive, 2015

Institución	SSA	IMSS_RO	ISSSTE	IMSS-PROSP	PEMEX	SEDENA	OTRAS	ESTATAL
Cobertura	100	100	100	100	100	100	100	100
Oportunidad	100	100	100	100	100	100	100	100
R.S.M.	1.50	5.50	4.34	3.30	0.00	0.00	0.00	1.00

RSM aceptable: < 5%

Jurisdicción	S. S. A.					
	I	II	III	IV	V	VI
Cobertura	100	100	100	100	100	100
Oportunidad	100	100	100	100	100	100
R.S.M.	3.30	4.34	0.00	0.00	2.10	0.00

\* Casos de notificación inmediata

**Crónico Degenerativo**

DESCRIPCIÓN DEL DIAGNÓSTICO	2015	2014
DIABETES MELLITUS	797	880
HIPERTENSIÓN ARTERIAL	251	252

**Suicidios**

DESCRIPCIÓN DEL DIAGNÓSTICO	2015	2014
LESIONES AUTO INFLINGIDAS	65	65

**Tuberculosis Pulmonar**

DESCRIPCIÓN DEL DIAGNÓSTICO	2015	2014
TUBERCULOSIS PULMONAR	15	11

**Cáncer en la Mujer**

DESCRIPCIÓN DEL DIAGNÓSTICO	2015	2014
CÁNCER CÉRVICO UTERINO	41	32
CÁNCER DE MAMA	40	47

**En menores de 5 años**

DESCRIPCIÓN DEL DIAGNÓSTICO	2015	2014
EDA'S	2	2
IRA'S	19	10
DESNUTRICION	1	4

**ENCUESTA NACIONAL DE LA DINÁMICA DEMOGRÁFICA 2014**

El Instituto Nacional de Estadística y Geografía (INEGI) y el Consejo Nacional de Población (CONAPO) dan a conocer la Encuesta Nacional de la Dinámica Demográfica (ENADID) 2014.

Este ejercicio estadístico capta información sobre las características sociodemográficas de la población, el comportamiento de la fecundidad y la anticoncepción, así como de las preferencias reproductivas de las mujeres en edad fértil, el perfil de la mortalidad infantil, el comportamiento de la nupcialidad, las condiciones de la salud materno infantil, el perfil de la migración interna e internacional, y las principales características de los hogares y las viviendas en México.

La Encuesta se llevó a cabo entre agosto y septiembre de 2014 y recabó información de una muestra nacional conformada por 101,389 viviendas distribuidas en todo el territorio nacional. A continuación se presentan los principales resultados.

**Composición y estructura por edad**

Datos de la ENADID 2014 señalan que en el país residen 119.9 millones de personas, de las cuales 51.3% son mujeres y 48.7% son hombres. Esto hace que la relación hombres-mujeres sea de 95 varones por cada 100 mujeres a nivel nacional.

En el análisis de la estructura por edad se confirma el proceso de envejecimiento por el que transita la población en el país. De 2010 a 2014 el porcentaje de la población de 30 a 59 años aumenta en dicho periodo, de 34.4 a 36.6%, mientras que la de 60 y más años se incrementa ligeramente de 9.1 a 10.9 por ciento.

A pesar del paulatino proceso de envejecimiento de la población, México aún es un país joven, ya que 50% de su población tiene 27 años de edad o menos.

**Fecundidad**

La tendencia de la fecundidad en las últimas décadas ha mantenido un descenso constante desde finales de la década de los sesenta, en la que la tasa global de fecundidad llegó a ser de siete hijos por mujer<sup>1</sup>; actualmente, la tasa es de 2.21 hijos, estimada para el trienio 2011 a 2013.

Con base en las tasas específicas de fecundidad (por edad), el grupo de mujeres con mayor número de nacimientos es el de 20 a 24 años (126 nacimientos por cada mil mujeres. Destaca que en el país ocurren 77 nacimientos por cada 1 000 adolescentes de 15 a 19 años de edad, mientras que en la ENADID 2009 ocurrieron 70.9. En las mujeres que residen en localidades rurales (menos de 2 500 habitantes) la tasa global disminuyó de 3.92, en el trienio de 1994 a 1996, a 2.81 en el trienio de 2011 a 2013; mientras en las que viven en las urbanas (2 500 y más) pasó de 2.56 a 2.04 hijos por mujer, durante el mismo periodo.

**Mortalidad infantil**

En México, la mortalidad infantil ha registrado un importante descenso en las últimas décadas: en 1970 morían 68.4 menores de un año por cada mil nacimientos; en el trienio de 2011 a 2013 la tasa de mortalidad infantil es de 14.3 decesos de menores de un año por cada mil nacidos vivos. En localidades de menos de 15 mil habitantes la tasa tiene un nivel de 14.9 defunciones, mientras que en las de 15 mil y más habitantes es de 13.9 niños que murieron con menos de un año por cada mil que nacieron.

**Certificado y registro de nacimientos**

Datos de la ENADID 2014 indican que 4.1% de los nacidos vivos de 2011 a 2013, no se inscribieron ante el Registro Civil, y de los que sí lo hicieron (94.9%), la mayoría fueron inscritos antes de cumplir los seis meses de edad (84%). Destaca que en 4.7% el trámite se hizo cuando contaban con un año o más de edad.

Certificado y registro de defunciones

La ENADID 2014 captó información sobre el certificado y registro de la defunción para los hijos nacidos vivos que al morir no tenían los 5 años de edad. Para la cohorte nacida entre 2009 a 2013, en 10.6% de los fallecidos de 0 a 4 años no fue certificada su defunción y 18% no está reportado ante el Registro Civil.

Preferencias reproductivas, anticoncepción y sexualidad

De acuerdo con la ENADID 2009, el número ideal de hijas e hijos de mujeres en edad fértil (15 a 49 años) era de 2.7 y disminuye a 2.6 hijos para 2014. El conocimiento de al menos un método anticonceptivo es prácticamente universal entre las mujeres de 15 a 49 años (98.7 por ciento). Aproximadamente la mitad de mujeres en edad fértil (51.6%) utiliza actualmente algún método anticonceptivo. La información aportada por la ENADID 2014 permite tener una aproximación de la exposición al riesgo de embarazo para las mujeres en edad fértil que han iniciado su vida sexual. A nivel nacional, a los 18 años de edad, la mitad de las mujeres en edad fértil inició su vida sexual; este comportamiento es cada vez a una edad más temprana, pues en 2009 la edad mediana de inicio a la vida sexual fue de 19 años.

Nupcialidad

La situación conyugal actual muestra que de cada 100 mujeres de 15 a 49 años de edad, 58 están casadas o en unión libre, 33 son solteras y 9 están separadas, divorciadas o viudas. Para las mujeres de 15 a 19 años, la proporción es de 15 adolescentes unidas por cada 100.

Salud materno infantil

La ENADID 2014 reporta que las mujeres de 15 a 49 años con embarazo en el periodo reciben en promedio 8.5 consultas; cerca del 80% de estas mujeres tuvieron su primera revisión prenatal durante el primer trimestre de gestación. En el periodo de enero de 2009 a septiembre de 2014, de cada 100 partos ocurridos, 46 son por cesárea y 54 son partos normales.

Otro dato a destacar de la ENADID 2014 sobre salud materno infantil es que 91.4% de las mujeres refieren dar leche materna. A nivel nacional, la duración media de la lactancia (no exclusiva) es de casi nueve meses.

Migración interna e internacional

Se estima que 18.5% de la población residente en el país es migrante absoluta, es decir, vive en un lugar distinto al de su nacimiento. Respecto a la migración reciente, medida en una fecha fija, la encuesta estima que del total de la población de cinco años y más de edad residente en el país, 3.7 millones (3.4%) es migrante reciente (vivía en otra entidad o país cinco años antes). Las principales causas de su migración son: el reunirse con la familia (43.4%) y buscar o cambiar de trabajo (23.4 por ciento).

De agosto de 2009 a septiembre de 2014 salieron de México hacia otro país 719 mil personas; tres de cada cuatro son hombres. Los principales destinos de quienes deciden irse al extranjero son Estados Unidos de América (86.3%), Canadá (2.2%) y España (2.1%); mientras que 9.2% se dirigieron a algún país del resto del mundo. Trabajar o buscar trabajo (67.8%), reunirse con su familia (14.4%) y estudiar (12.4%) son las principales causas por las que las personas salieron del país.

Tomado del Comunicado de Prensa No. 011 de CONAPO.  
[http://www.conapo.gob.mx/es/CONAPO/9\\_de\\_julio\\_Presenta\\_CONAPO\\_e\\_INEGI\\_la\\_Encuesta\\_Nacional\\_de\\_la\\_Dinamica\\_Demografica\\_2014](http://www.conapo.gob.mx/es/CONAPO/9_de_julio_Presenta_CONAPO_e_INEGI_la_Encuesta_Nacional_de_la_Dinamica_Demografica_2014)

1 Vélez, Félix (2013), "Epílogo. Reflexiones y Recomendaciones del Secretario General de Población", en Valdés, L. (Coord.) *Hacia una nueva Ley General de Población*, México: UNAM.

2 Información estimada con la ENADID 1997.

Mortalidad Materna 2015

#	MM	Edad	J.S.	Fecha Def.	Lugar Def.	Institución	Clasificación	Diagnósticos
1	OHR	38	6	02/01/2015	HG Cd. Valles	IMSS Prosp	Indirecta	Síndrome de dificultad respiratoria/Fibrosis pulmonar
2	MMR	25	2	30/01/2015	Trayecto	IMSS Prosp	Pendiente	Falla Miocárdica Aguda
3	BGR	16	3	29/01/2015	HC "DR IMP"	IMSS Prosp	Indirecta	Hemorragia Pulmonar/Neuropatía Lúpica/LES
4	HEEM	36	1	17/03/2015	HGZ/MF 1	IMSS	Indirecta	Acidosis metabólica/Coagulación intravascular diseminada/Hígado graso
5	CRR	26	1	30/03/2015	Hogar	IMSS	Pendiente	Muerte obstétrica de causa no especificada
6	MSNP	26	6	16/05/2015	HG Cd. Valles	SSA	Directa	Choque hipovolémico/ Hemorragia obstétrica/Inversión uterina.
7	PAR	26	4	24/05/2015	HG RIVERDE	SSA	Directa	Choque hipovolémico/ Embarazo ectópico
8	RCH	37	7	29/05/2015	Trayecto	IMSS Prosp	Directa	Choque hipovolémico/ Ruptura uterina
9	GMR	33	3	28/05/2015	Hosp de la Mujer Zacatecana	IMSS Prosp	Pendiente	Crisis convulsiva de origen a determinar
10	AMMJ	18	3	19/06/2015	HGZ/MF 1	IMSS ord	Indirecta	Edema agudo de pulmón/Estenosis e insuficiencia aórtica/So Cardiorenal

Mortalidad Materna

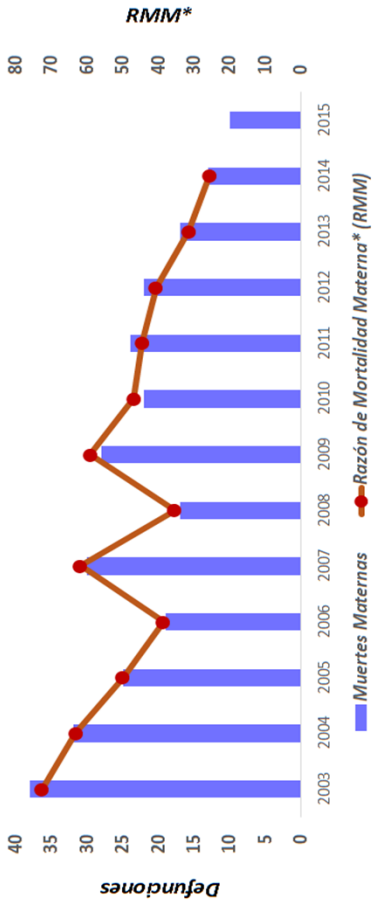

Fuente: INEGI, SEED.  
Listados Normales Muertes Materna.

## Enfermedades de Interés Epidemiológico

### Zoonosis

ENFERMEDAD	2015		2014	
	SEM.	ACUM.	SEM.	ACUM.
BRUCELOSIS	2	56	0	14
LEPTOSPIROSIS	0	0	0	0
RABIA	0	0	0	0
CISTICERCOSIS	0	5	0	2
MORDEDURAS POR PERRO	93	2404	96	2296
MORDEDURAS POR OTROS MAMIFEROS	6	153	12	201
TENIASIS, (+)	0	0	0	1
CISTICERCOSIS, (+)	0	5	0	2

### Micobacteriosis

ENFERMEDAD	2015		2014	
	SEM.	ACUM.	SEM.	ACUM.
TUBERCULOSIS PULMONAR	12	162	1	150
TUBERCULOSIS OTRAS FORMAS	2	87	0	57
TUBERCULOSIS MENINGEA	0	4	0	2
LEPRA	0	1	0	0

### Enfermedades Transmisibles por Vector

ENFERMEDAD**	2015		2014**	
	SEM.	ACUM.	SEM.	ACUM.
DENGUE CLASICO CASOS CONFIRMADOS	3	63	9	100
DENGUE HEMORRAGICO CASOS CONFIRMADOS	0	0	0	2
PALUDISMO POR P. FALCIPARUM	0	0	0	0
PALUDISMO POR P. VIVAX	0	0	0	0
ENFERMEDAD DE CHAGAS	0	4	1	3

\*\*Casos Autóctonos.

## Infecciones de Transmisión Sexual

ENFERMEDAD	2015		2014	
	SEM.	ACUM.	SEM.	ACUM.
CANDIDIASIS UROGENITAL	134	3,273	139	3,955
CHANCRO BLANDO	0	11	0	14
INFECCION GONOCOCICA GENITOURINARIA, (+)	2	35	1	20
LINFOGRANULOMA VENEREO POR CLAMIDIAS	0	4	0	1
TRICOMONIASIS UROGENITAL	37	920	56	1,115
VIRUS DEL PAPILOMA HUMANO, (+)	11	292	5	294
SIFILIS ADQUIRIDA, (+)	0	35	0	28
HERPES GENITAL, (+)	8	61	0	49
HEPATITIS AGUDA TIPO "B"	0	7	0	5
INFECCION ASINTOMATICA POR VIH	0	58	0	39
SIDA	0	39	0	31

## Casos Nuevos de Enfermedades

DESCRIPCIÓN DEL DIAGNÓSTICO	2015		2014	
	SEM.	ACUM.	SEM.	ACUM.
ACCIDENTES DE TRANSPORTE EN VEHICULOS CON MOTOR	149	3,331	164	4,225
AMIBIASIS INTESTINAL	126	3,300	173	3,507
ASCARIASIS	10	425	7	592
ASMA Y ESTADO ASMATICO	82	3,794	120	4,180
CIRROSIS HEPATICA NO ALCOHOLICA	0	16	4	37
CONJUNTIVITIS	314	9482	272	7920
COLERA	0	0	0	0
DIABETES MELLITUS INSULINODEPENDIENTE, (TIPO I)	0	56	2	65
DIARREA DEBIDA A ROTAVIRUS	0	9	0	4
EFFECTOS INDESEABLES POR VAC. Y SUB. BIOLÓGICAS	4	24	2	39
ENFERMEDAD ALCOHOLICA DEL HIGADO	5	93	5	93
ENFERMEDADES CEREBROVASCULARES	27	651	16	630
ENFERMEDADES ISQUEMICAS DEL CORAZON	13	887	24	799
ENTEROBIASIS	5	126	15	210
ERISPELA	7	112	11	114
ESCABIOSIS	30	982	32	560
ESCARLATINA	1	48	2	64
FIEBRE REUMATICA AGUDA	0	5	0	0
FIEBRE TIFOIDEA	14	388	25	356
GIARDIASIS	22	467	17	416
GINGIVITIS Y ENFERMEDAD PERIODONTAL	1,111	26,041	932	25,744
HEPATITIS TIPO "A"	8	140	15	527
HEPATITIS TIPO "C"	0	14	2	5
OTRAS HEPATITIS VIRALES AGUDAS	0	7	0	0
INFECCIÓN DE VIAS URINARIAS	2,331	57,263	2,442	57,789
INFECC. INVASIVAS POR HAEMOPHILUS INFLUENZAE	0	0	0	0
INFLUENZA	5	501	7	1,037
INTOXICACION POR PLAGUICIDAS	0	16	2	17
INTOXICACION AGUDA POR ALCOHOL	17	280	6	213
INTOXICACIÓN ALIMENTARIA BACTERIANA	29	786	35	793
INTOXICACIÓN POR PICADURA DE ALACRAN	8	123	9	155
INTOXICACIÓN POR PONZONA DE ANIMALES	10	253	13	281
MENINGO ENCEFALITIS AMEBIANA PRIMARIA	0	0	0	0
MENINGO ENCEFALITIS POR H. INFLUENZAE	0	0	0	0
MENINGITIS MENINGOCOCICA	0	0	0	0
MENINGITIS	1	37	5	32
MORDEDURA POR SERPIENTE	13	249	15	196
NEUMONIAS Y BRONCONEUMONIAS	37	2840	76	3273
OTITIS MEDIA AGUDA	324	11373	320	10074
OTRAS HELMINTIASIS	48	1,435	53	1,476
PARATIFOIDEA Y OTRAS SALMONELOSIS	0	71	9	275
PEATÓN LESIONADO EN ACCIDENTE DE TRANS.	21	412	18	483
QUEMADURAS	39	1,287	49	1,514
SHIGELOSIS	1	45	2	63
TIFO EPIDEMICO	0	0	0	0
TIFO MURINO	0	0	0	0
TOXOPLASMOSIS	0	0	0	0
ÚLCERAS, GASTRITIS Y DUODENITIS	609	17,993	721	17,816
VARICELA	71	3,489	158	6,084
VIOLENCIA INTRAFAMILIAR	16	390	5	250
<b>Total</b>	<b>5,508</b>	<b>149,241</b>	<b>5,785</b>	<b>151,908</b>

## Cáncer en la Mujer

ENFERMEDAD	2015		2014	
	SEM.	ACUM.	SEM.	ACUM.
TUMOR MALIGNO DE MAMA	8	193	10	257
TUMOR MALIGNO DEL CUELLO DEL UTERO	0	35	0	29
DISPLASIA CERVICAL LEVE, MODERADA	9	512	16	722
DISPLASIA CERVICAL SEVERA Y CACU INSITU	1	42	4	85

## Morbilidad en el Embarazo

ENFERMEDAD	2015		2014	
	SEM.	ACUM.	SEM.	ACUM.
EMBARAZO ECTOPICO	1	18	2	12
DESPRENDIMIENTO PREMATURO DE LA PLACENTA (AE)	0	0	0	0
TRABAJO DE PARTO Y PARTO COMPLICADOS POR HEM	4	65	0	8
HEMORRAGIA POSTPARTO	2	38	0	19
EDEMA, PROTEINURIA Y TRANS. HIPER. DEL	50	1,122	32	914
EMBARAZO TERMINADO EN ABORTO	21	570	26	551
PLACENTA PREVIA	0	0	0	2
SEPSIS PUERPERAL	0	0	0	3
DIABETES EN EL EMBARAZO	19	234	8	177

## Defectos al Nacimiento y otras de Interés

ENFERMEDAD	2015		2014	
	SEM.	ACUM.	SEM.	ACUM.
ANENCEFALIA	1	6	0	6
ENCEFALOCELE	0	0	0	2
MENINGOCELE	0	0	0	0
MIELOMENINGOCELE	0	3	0	1
LABIO Y PALADAR HENDIDO	0	16	0	9
HIPOTIROIDISMO CONGENITO	0	2	2	9
SIFILIS CONGENITA, (+)	0	0	0	2

## Enfermedades Prevenibles por Vacunación

ENFERMEDAD	2015		2014	
	SEM.	ACUM.	SEM.	ACUM.
ENFERMEDAD FEBRIL EXANTEMATICA	9	183	4	166
SARAMPION	0	0	0	0
RUBEOLA	0	0	0	0
RUBEOLA CONGENITA	0	0	0	0
SD. COQUELUCHOIDE	1	92	0	85
PARALISIS FLACIDA AGUDA	0	12	0	16
TETANOS ADULTO	0	0	0	0
TETANOS NEONATAL	0	0	0	0
DIFTERIA, (*)	0	0	0	0
PAROTIDITIS INFECCIOSA MENORES DE 5 AÑOS	2	59	4	69
POLIOMELITIS AGUDA	0	0	0	0
TOS FERINA, (*)	0	32	0	17
TUBERCULOSIS MENINGEA	0	4	0	2

## Casos por Municipio

MUNICIPIOS	2015		2014	
	SEM.	ACUM.	SEM.	ACUM.
SAN LUIS POTOSI	60	2,221	79	2,823
SOLEDAD DE G. S.	20	495	19	475
CATORCE	0	13	0	16
CEDRAL	0	17	0	25
CHARCAS	0	19	0	16
MATEHUALA	9	315	6	171
MOCTEZUMA	2	35	0	17
SANTO DOMINGO	2	24	1	25
VANEGAS	0	14	0	19
VENADO	0	32	2	31
VILLA DE GUADALUPE	1	27	1	13
VILLA DE LA PAZ	0	0	0	6
VILLA DE RAMOS	2	71	3	80
VILLA DE ARISTA	0	15	2	21
AHUALULCO	3	40	1	26
A. DE LOS INFANTE	0	9	0	6
CERRO DE SAN PEDRO	0	3	0	6
GUADALCAZAR	0	23	1	41
MEXQUITIC	2	20	0	46
SALINAS	3	68	4	91
SANTA MARIA DEL RIO	3	121	5	78
TIERRANUEVA	0	13	0	5
VILLA DE ARRIAGA	3	42	2	29
VILLA DE REYES	4	174	11	87
VILLA HIDALGO	0	22	0	29
ZARAGOZA	6	56	4	81
ALAHUAC	0	20	0	9
CARDENAS	1	55	1	67
CERRITOS	3	38	4	42
CIUDAD DEL MAIZ	2	56	1	45
CIUDAD FERNANDEZ	0	67	2	51
LAGUNILLAS	0	7	0	15
RAYON	0	14	0	32
RIOVERDE	4	188	14	328
SAN CIRO DE ACOSTA	0	5	0	37
S. NICOLAS TOLentino	1	22	0	17
SANTA CATARINA	0	24	1	22
VILLA JUAREZ	1	12	0	20
AQUISMÓN	0	52	2	57
CIUDAD VALLES	35	1,333	55	1,144
EBANO	3	121	4	177
SAN VICENTE T.	0	30	2	34
TAMASOPO	1	94	1	69
TAMUÍN	5	123	5	140
TANLAJAS	0	36	1	61
TANQUIAN DE ESCOBEDO	0	27	1	44
EL NARANJO	2	92	0	84
TANCANHUITZ SANTOS	0	32	1	39
COXCATLÁN	0	23	0	21
HUEHUETLÁN	0	19	0	6
SAN ANTONIO	0	13	3	24
SAN MARTÍN CHAL.	1	81	4	75
TAMAZUNCHALE	1	149	12	225
TAMPACÁN	1	17	1	26
TAMPAMOLÓN	0	28	3	60
AXTLA DE TERRAZAS	2	70	1	45
XILITLA	0	37	2	69
MATLAPA	3	42	0	36
<b>TOTAL</b>	<b>186</b>	<b>6,816</b>	<b>262</b>	<b>7,384</b>



Casos por Municipio

MUNICIPIOS	2015		2014	
	SEM.	ACUM.	SEM.	ACUM.
SAN LUIS POTOSI	61	1,989	69	2,515
SOLEDAD DE G. S.	26	485	27	497
CATORCE	0	6	0	6
CEDRAL	0	21	0	12
CHARCAS	0	13	0	21
MATEHUALA	5	270	11	200
MOCTEZUMA	4	21	0	9
SANTO DOMINGO	0	16	1	16
VANEGAS	1	15	0	11
VENADO	1	27	1	12
VILLA DE GUADALUPE	0	11	0	5
VILLA DE LA PAZ	0	2	0	5
VILLA DE RAMOS	1	37	0	39
VILLA DE ARISTA	0	14	0	10
AHUALULCO	3	23	1	17
A.DE LOS INFANTE	0	2	1	3
CERRO DE SAN PEDRO	0	2	0	0
GUADALCAZAR	0	0	1	25
MEXQUITIC	2	28	1	49
SALINAS	1	53	1	41
SANTA MARIA DEL RIO	4	75	3	31
TIERRANUEVA	0	3	0	9
VILLA DE ARRIAGA	0	34	2	29
VILLA DE REYES	5	140	1	81
VILLA HIDALGO	0	25	0	9
ZARAGOZA	1	70	1	73
ALAQUINES	0	12	0	6
CARDENAS	1	33	2	40
CERRITOS	0	44	5	34
CIUDAD DEL MAIZ	1	35	0	28
CIUDAD FERNANDEZ	2	54	3	53
LAGUNILLAS	0	4	1	4
RAYON	1	19	1	36
RIOVERDE	6	220	3	298
SAN CIRO DE ACOSTA	0	20	0	21
S. NICOLAS TOLENTINO	1	8	0	7
SANTA CATARINA	0	13	1	20
VILLA JUAREZ	0	20	0	6
AQUISMON	3	61	1	49
CIUDAD VALLES	22	1,088	73	934
EBANO	7	103	4	118
SAN VICENTE T.	1	23	0	18
TAMASOPO	4	58	4	83
TAMUIN	3	107	3	124
TANLAJAS	1	43	1	34
TANQUIAN DE ESCOBEDO	0	28	0	27
EL NARANJO	3	72	5	85
TANCANHUITZ SANTOS	2	37	3	30
COXCATLAN	0	18	0	25
HUEHUETLAN	0	15	0	9
SAN ANTONIO	0	13	0	7
SAN MARTIN CHAL.	0	27	0	28
TAMAZUNCHALE	4	153	4	157
TAMPACAN	0	12	0	13
TAMPAMOLON	0	26	1	29
AXTLA DE TERRAZAS	5	72	0	48
XILITLA	1	35	2	72
MATLAPA	2	40	0	44
<b>TOTAL</b>	<b>185</b>	<b>5,895</b>	<b>238</b>	<b>6,212</b>

Figura 1: ESAVI, clasificación Clínica



Figura 2: ESAVI, notificación por Institución.



Casos por Municipio

MUNICIPIOS	2015		2014	
	SEM.	ACUM.	SEM.	ACUM.
SAN LUIS POTOSI	4	45	0	22
SOLEDAD DE G. S.	0	4	0	9
CATORCE	0	0	0	0
CEDRAL	0	0	0	0
CHARCAS	0	1	0	0
MATEHUALA	0	2	0	7
MOCTEZUMA	0	0	0	0
SANTO DOMINGO	0	0	0	0
VANEGAS	0	0	0	0
VENADO	0	0	0	1
VILLA DE GUADALUPE	0	0	0	0
VILLA DE LA PAZ	0	0	0	0
VILLA DE RAMOS	0	0	0	0
VILLA DE ARISTA	0	0	0	0
AHUALULCO	0	0	0	0
A.DE LOS INFANTE	0	1	0	0
CERRO DE SAN PEDRO	0	0	0	0
GUADALCAZAR	0	1	0	2
MEXQUITIC	0	1	0	3
SALINAS	0	0	0	0
SANTA MARIA DEL RIO	0	1	0	0
TIERRANUEVA	0	0	0	0
VILLA DE ARRIAGA	0	0	0	0
VILLA DE REYES	0	1	0	1
VILLA HIDALGO	0	0	0	0
ZARAGOZA	0	1	0	1
ALAQUINES	0	1	0	1
CARDENAS	0	0	0	2
CERRITOS	0	5	0	3
CIUDAD DEL MAIZ	0	0	0	0
CIUDAD FERNANDEZ	0	1	0	1
LAGUNILLAS	0	0	0	1
RAYON	0	2	1	2
RIOVERDE	0	7	0	6
SAN CIRO DE ACOSTA	0	0	0	2
S. NICOLAS TOLENTINO	0	0	0	0
SANTA CATARINA	0	0	0	1
VILLA JUAREZ	0	0	0	0
AQUISMON	0	1	0	7
CIUDAD VALLES	2	25	0	19
EBANO	0	1	0	4
SAN VICENTE T.	0	1	0	1
TAMASOPO	0	0	0	2
TAMUIN	0	1	0	2
TANLAJAS	1	2	0	2
TANQUIAN DE ESCOBEDO	0	0	0	0
EL NARANJO	0	1	0	5
TANCANHUITZ SANTOS	0	1	0	2
COXCATLAN	0	2	0	2
HUEHUETLAN	0	3	0	0
SAN ANTONIO	0	1	0	1
SAN MARTIN CHAL.	0	0	0	2
TAMAZUNCHALE	0	10	0	20
TAMPACAN	0	1	0	2
TAMPAMOLON	0	1	0	2
AXTLA DE TERRAZAS	0	3	0	3
XILITLA	2	4	0	3
MATLAPA	0	3	0	6
<b>TOTAL</b>	<b>12</b>	<b>162</b>	<b>1</b>	<b>150</b>

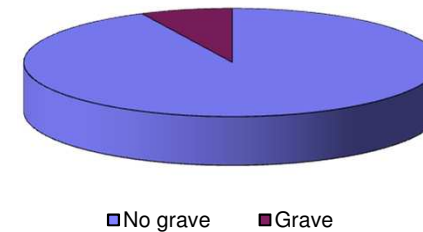
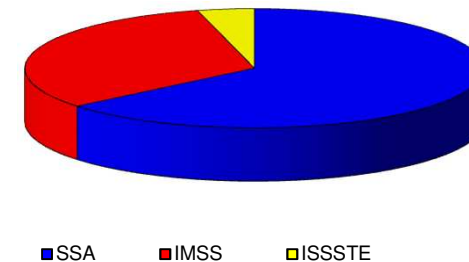
Fuente: Sistema de Información para la Vigilancia Epidemiológica Proceso:VUESLP

CANAL ENDÉMICO DEL 2010 AL 2015  
ENFERMEDADES DIARREÍCAS AGUDAS

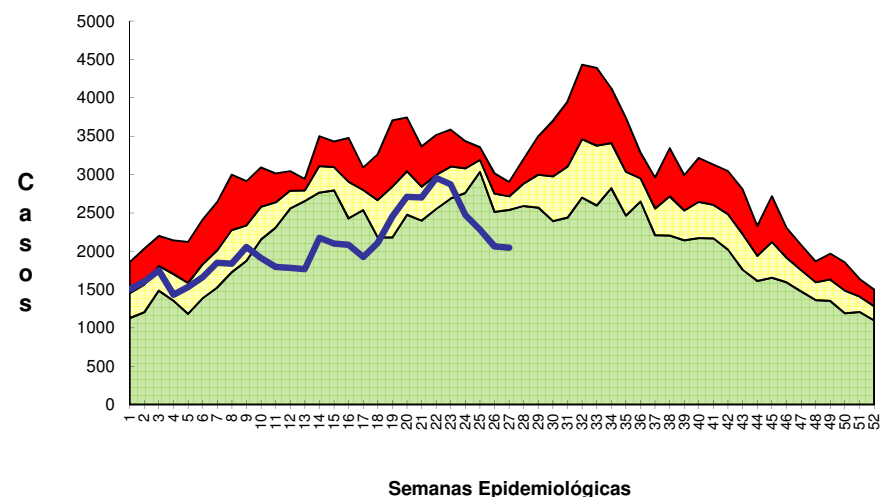

CANAL ENDÉMICO DEL 2010 AL 2015  
EDA'S EN MENORES DE 5 AÑOS

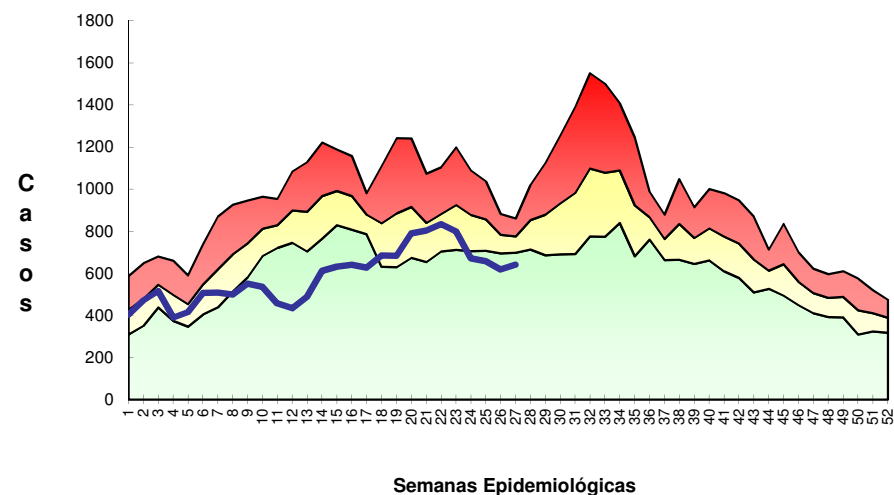



## Casos por Municipio

MUNICIPIOS	2015		2014	
	SEM.	ACUM.	SEM.	ACUM.
SAN LUIS POTOSI	224	5,085	221	6,783
SOLEDAD DE G. S.	38	874	53	908
CATORCE	3	57	2	88
CEDRAL	6	127	4	72
CHARCAS	4	166	5	96
MATEHUALA	44	1,134	51	1,294
MOCTEZUMA	1	46	0	47
SANTO DOMINGO	7	36	8	66
VANEGAS	4	80	4	54
VENADO	1	40	0	30
VILLA DE GUADALUPE	4	32	0	40
VILLA DE LA PAZ	4	34	1	27
VILLA DE RAMOS	11	256	31	330
VILLA DE ARISTA	25	180	2	249
AHUALULCO	7	134	11	136
A.DE LOS INFANTE	1	19	0	3
CERRO DE SAN PEDRO	0	2	0	5
GUADALCAZAR	5	91	3	102
MEXQUITIC	8	161	9	172
SALINAS	10	290	13	276
SANTA MARIA DEL RIO	6	322	7	253
TIERRANUEVA	2	53	4	77
VILLA DE ARRIAGA	10	214	9	91
VILLA DE REYES	69	822	38	653
VILLA HIDALGO	1	73	1	67
ZARAGOZA	16	346	5	211
ALAQUINES	2	28	0	18
CARDENAS	0	120	4	86
CERRITOS	9	180	2	20
CIUDAD DEL MAIZ	4	211	7	145
CIUDAD FERNANDEZ	3	51	5	45
LAGUNILLAS	1	10	1	19
RAYON	1	22	0	44
RIOVERDE	23	804	30	1,051
SAN CIRO DE ACOSTA	1	26	0	33
S. NICOLAS TOLENTINO	0	24	1	27
SANTA CATARINA	2	58	3	51
VILLA JUAREZ	2	50	0	51
AQUISMON	5	313	13	438
CIUDAD VALLES	70	1,995	65	1,841
EBANO	6	266	5	225
SAN VICENTE T.	0	42	2	100
TAMASOPO	0	116	5	160
TAMUIN	5	378	3	300
TANLAJAS	1	74	3	101
TANQUIAN DE ESCOBEDO	1	38	1	32
EL NARANJO	6	266	8	214
TANCANHUITZ SANTOS	1	63	0	90
COXCATLAN	2	44	4	89
HUEHUETLAN	0	61	0	53
SAN ANTONIO	1	35	1	24
SAN MARTIN CHAL.	1	76	2	58
TAMAZUNCHALE	17	459	14	513
TAMPACAN	1	41	1	33
TAMPAMOLON	0	69	3	90
AXTLA DE TERRAZAS	4	89	7	166
XILITLA	4	124	6	160
MATLAPA	10	157	5	253
<b>TOTAL</b>	<b>694</b>	<b>16,964</b>	<b>683</b>	<b>18,660</b>

## Casos por Municipio

MUNICIPIOS	2015		2014	
	SEM.	ACUM.	SEM.	ACUM.
SAN LUIS POTOSI	0	38	0	33
SOLEDAD DE G. S.	0	4	0	1
CATORCE	0	0	0	0
CEDRAL	0	0	0	0
CHARCAS	0	0	0	0
MATEHUALA	0	1	0	0
MOCTEZUMA	0	0	0	0
SANTO DOMINGO	0	0	0	0
VANEGAS	0	0	0	0
VENADO	0	0	0	0
VILLA DE GUADALUPE	0	0	0	0
VILLA DE LA PAZ	0	0	0	0
VILLA DE RAMOS	0	0	0	0
VILLA DE ARISTA	0	0	0	0
AHUALULCO	0	0	0	0
A.DE LOS INFANTE	0	0	0	0
CERRO DE SAN PEDRO	0	0	0	0
GUADALCAZAR	0	0	0	0
MEXQUITIC	0	0	0	0
SALINAS	0	0	0	0
SANTA MARIA DEL RIO	0	1	0	0
TIERRANUEVA	0	1	0	0
VILLA DE ARRIAGA	0	0	0	0
VILLA DE REYES	0	0	0	0
VILLA HIDALGO	0	0	0	0
ZARAGOZA	0	0	0	0
ALAQUINES	0	0	0	0
CARDENAS	0	0	0	0
CERRITOS	0	0	0	0
CIUDAD DEL MAIZ	0	0	0	0
CIUDAD FERNANDEZ	0	2	0	0
LAGUNILLAS	0	0	0	0
RAYON	0	1	0	0
RIOVERDE	0	0	0	0
SAN CIRO DE ACOSTA	0	0	0	0
S. NICOLAS TOLENTINO	0	0	0	0
SANTA CATARINA	0	0	0	0
VILLA JUAREZ	0	0	0	0
AQUISMON	0	0	0	0
CIUDAD VALLES	0	3	0	3
EBANO	0	0	0	0
SAN VICENTE T.	0	0	0	0
TAMASOPO	0	0	0	0
TAMUIN	0	0	0	2
TANLAJAS	0	0	0	0
TANQUIAN DE ESCOBEDO	0	0	0	0
EL NARANJO	0	1	0	0
TANCANHUITZ SANTOS	0	0	0	0
COXCATLAN	0	0	0	0
HUEHUETLAN	0	0	0	0
SAN ANTONIO	0	0	0	0
SAN MARTIN CHAL.	0	0	0	0
TAMAZUNCHALE	0	3	0	0
TAMPACAN	0	0	0	0
TAMPAMOLON	0	0	0	0
AXTLA DE TERRAZAS	0	0	0	0
XILITLA	0	0	0	0
MATLAPA	0	1	0	0
<b>TOTAL</b>	<b>0</b>	<b>58</b>	<b>0</b>	<b>39</b>

# Síndrome de inmunodeficiencia adquirida

## Casos por Municipio

MUNICIPIOS	2015		2014	
	SEM.	ACUM.	SEM.	ACUM.
SAN LUIS POTOSI	0	21	0	22
SOLEDAD DE G. S.	0	7	0	3
CATORCE	0	0	0	0
CEDRAL	0	0	0	0
CHARCAS	0	0	0	0
MATEHUALA	0	1	0	0
MOCTEZUMA	0	0	0	0
SANTO DOMINGO	0	0	0	0
VANEGAS	0	0	0	0
VENADO	0	0	0	0
VILLA DE GUADALUPE	0	0	0	0
VILLA DE LA PAZ	0	0	0	0
VILLA DE RAMOS	0	0	0	0
VILLA DE ARISTA	0	0	0	0
AHUALULCO	0	1	0	0
A.DE LOS INFANTE	0	0	0	0
CERRO DE SAN PEDRO	0	0	0	0
GUADALCAZAR	0	0	0	0
MEXQUITIC	0	0	0	0
SALINAS	0	0	0	0
SANTA MARIA DEL RIO	0	1	0	0
TIERRANUEVA	0	0	0	0
VILLA DE ARRIAGA	0	0	0	0
VILLA DE REYES	0	0	0	0
VILLA HIDALGO	0	0	0	0
ZARAGOZA	0	0	0	0
ALAQUINES	0	0	0	0
CARDENAS	0	0	0	0
CERRITOS	0	0	0	0
CIUDAD DEL MAIZ	0	0	0	1
CIUDAD FERNANDEZ	0	1	0	1
LAGUNILLAS	0	0	0	0
RAYON	0	0	0	0
RIOVERDE	0	1	0	0
SAN CIRO DE ACOSTA	0	0	0	0
S. NICOLAS TOLENTINO	0	0	0	0
SANTA CATARINA	0	0	0	0
VILLA JUAREZ	0	0	0	0
AQUISMON	0	0	0	0
CIUDAD VALLES	0	4	0	4
EBANO	0	0	0	0
SAN VICENTE T.	0	0	0	0
TAMASOPO	0	0	0	0
TAMUIN	0	0	0	0
TANLAJAS	0	0	0	0
TANQUIAN DE ESCOBEDO	0	0	0	0
EL NARANJO	0	1	0	0
TANCANHUITZ SANTOS	0	0	0	0
COXCATLAN	0	0	0	0
HUEHUETLAN	0	0	0	0
SAN ANTONIO	0	0	0	0
SAN MARTIN CHAL.	0	1	0	0
TAMAZUNCHALE	0	0	0	0
TAMPACAN	0	0	0	0
TAMPAMOLON	0	0	0	0
AXTLA DE TERRAZAS	0	0	0	0
XILITLA	0	0	0	0
MATLAPA	0	0	0	0
<b>TOTAL</b>	<b>0</b>	<b>39</b>	<b>0</b>	<b>31</b>

# Enfermedades Diarreicas Agudas

## Casos por Municipio

MUNICIPIOS	2015		2014	
	SEM.	ACUM.	SEM.	ACUM.
SAN LUIS POTOSI	774	20,611	1,055	27,343
SOLEDAD DE G. S.	110	2,414	144	2,657
CATORCE	7	193	11	221
CEDRAL	22	364	13	232
CHARCAS	25	776	27	484
MATEHUALA	191	4,725	224	5,285
MOCTEZUMA	5	114	3	141
SANTO DOMINGO	13	86	19	205
VANEGAS	11	200	10	155
VENADO	12	173	5	89
VILLA DE GUADALUPE	6	81	3	116
VILLA DE LA PAZ	7	106	2	62
VILLA DE RAMOS	19	542	55	689
VILLA DE ARISTA	59	451	21	603
AHUALULCO	15	302	18	283
A.DE LOS INFANTE	2	85	2	40
CERRO DE SAN PEDRO	0	4	0	7
GUADALCAZAR	11	238	10	254
MEXQUITIC	23	439	26	372
SALINAS	44	956	46	800
SANTA MARIA DEL RIO	29	997	32	803
TIERRANUEVA	12	148	13	182
VILLA DE ARRIAGA	20	553	21	297
VILLA DE REYES	115	2,133	87	1,668
VILLA HIDALGO	3	204	6	224
ZARAGOZA	32	780	18	554
ALAQUINES	5	114	4	57
CARDENAS	8	412	17	415
CERRITOS	33	672	8	129
CIUDAD DEL MAIZ	16	552	15	368
CIUDAD FERNANDEZ	3	116	9	123
LAGUNILLAS	2	39	1	53
RAYON	1	69	5	98
RIOVERDE	78	2,225	139	3,263
SAN CIRO DE ACOSTA	1	51	1	80
S. NICOLAS TOLENTINO	4	57	3	55
SANTA CATARINA	11	191	10	142
VILLA JUAREZ	7	137	3	120
AQUISMON	24	869	43	1,031
CIUDAD VALLES	270	8,772	398	8,237
EBANO	19	1,107	30	920
SAN VICENTE T.	3	200	2	372
TAMASOPO	13	598	38	697
TAMUIN	36	1,592	32	1,291
TANLAJAS	8	277	8	275
TANQUIAN DE ESCOBEDO	2	254	11	211
EL NARANJO	22	1,015	28	890
TANCANHUITZ SANTOS	10	279	3	267
COXCATLAN	7	175	10	235
HUEHUETLAN	3	219	3	136
SAN ANTONIO	2	139	2	97
SAN MARTIN CHAL.	7	247	4	206
TAMAZUNCHALE	60	1,635	58	1,523
TAMPACAN	1	121	3	75
TAMPAMOLON	2	179	8	228
AXTLA DE TERRAZAS	13	461	28	535
XILITLA	8	452	20	372
MATLAPA	21	405	16	566
<b>TOTAL</b>	<b>2,267</b>	<b>61,306</b>	<b>2,831</b>	<b>66,833</b>

# Desnutrición en menor de 5 años

## Casos por Municipio

MUNICIPIOS	2015		2014	
	SEM.	ACUM.	SEM.	ACUM.
SAN LUIS POTOSI	12	266	8	319
SOLEDAD DE G. S.	2	54	2	97
CATORCE	0	2	0	17
CEDRAL	0	6	1	19
CHARCAS	0	11	1	6
MATEHUALA	0	24	1	48
MOCTEZUMA	0	22	0	8
SANTO DOMINGO	1	5	0	8
VANEGAS	0	5	0	6
VENADO	0	20	0	8
VILLA DE GUADALUPE	3	11	0	1
VILLA DE LA PAZ	0	1	0	2
VILLA DE RAMOS	2	19	1	36
VILLA DE ARISTA	0	5	0	2
AHUALULCO	0	9	0	7
A.DE LOS INFANTE	0	3	0	0
CERRO DE SAN PEDRO	1	1	0	2
GUADALCAZAR	0	9	1	11
MEXQUITIC	0	19	0	25
SALINAS	1	11	0	12
SANTA MARIA DEL RIO	1	26	3	40
TIERRANUEVA	0	8	0	11
VILLA DE ARRIAGA	0	0	0	8
VILLA DE REYES	3	56	1	38
VILLA HIDALGO	0	1	0	8
ZARAGOZA	1	17	0	14
ALAJUINES	0	1	0	8
CARDENAS	0	2	0	2
CERRITOS	0	8	6	31
CIUDAD DEL MAIZ	1	3	0	11
CIUDAD FERNANDEZ	1	13	1	3
LAGUNILLAS	0	4	0	10
RAYON	0	23	1	13
RIOVERDE	1	23	2	30
SAN CIRO DE ACOSTA	0	1	0	7
S. NICOLAS TOLENTINO	0	2	0	0
SANTA CATARINA	0	2	0	3
VILLA JUAREZ	0	9	0	1
AQUISMON	0	18	1	14
CIUDAD VALLES	0	61	0	43
EBANO	0	12	0	19
SAN VICENTE T.	1	10	0	10
TAMASOPO	0	13	0	5
TAMUIN	0	4	1	49
TANLAJAS	1	4	1	18
TANQUIAN DE ESCOBEDO	1	4	0	6
EL NARANJO	2	14	0	14
TANCANHUITZ SANTOS	0	6	0	11
COXCATLAN	0	10	0	12
HUEHUETLAN	0	9	0	9
SAN ANTONIO	0	8	1	18
SAN MARTIN CHAL.	0	17	1	14
TAMAZUNCHALE	2	63	0	34
TAMPACAN	0	15	0	15
TAMPAMOLON	1	5	0	10
AXTLA DE TERRAZAS	2	12	2	21
XILITLA	0	5	1	14
MATLAPA	0	6	0	4
<b>TOTAL</b>	<b>40</b>	<b>998</b>	<b>37</b>	<b>1,212</b>

Fuente: Sistema de Información para la Vigilancia Epidemiológica Proceso:VUESLP

# Infecciones Respiratoria Agudas

## Casos por Municipio

MUNICIPIOS	2015		2014	
	SEM.	ACUM.	SEM.	ACUM.
SAN LUIS POTOSI	2,291	91,725	2,649	105,398
SOLEDAD DE G. S.	435	14,006	471	15,785
CATORCE	58	1,968	55	2,428
CEDRAL	80	2,708	84	3,448
CHARCAS	88	4,602	123	4,638
MATEHUALA	739	26,005	816	30,644
MOCTEZUMA	31	1,945	57	2,360
SANTO DOMINGO	46	1,879	87	3,170
VANEGAS	37	1,460	71	1,736
VENADO	53	1,669	47	2,463
VILLA DE GUADALUPE	37	1,491	32	1,952
VILLA DE LA PAZ	15	495	12	299
VILLA DE RAMOS	187	6,038	207	8,169
VILLA DE ARISTA	200	3,284	83	3,034
AHUALULCO	53	2,116	106	2,781
A.DE LOS INFANTE	19	727	29	634
CERRO DE SAN PEDRO	4	91	8	311
GUADALCAZAR	109	3,111	113	4,232
MEXQUITIC	136	4,893	142	5,456
SALINAS	160	6,422	172	7,129
SANTA MARIA DEL RIO	122	5,588	159	6,028
TIERRANUEVA	37	1,167	58	1,421
VILLA DE ARRIAGA	45	3,628	108	2,462
VILLA DE REYES	328	12,148	251	9,492
VILLA HIDALGO	82	2,399	31	2,368
ZARAGOZA	95	5,756	172	5,929
ALAJUINES	46	1,036	16	1,064
CARDENAS	45	2,742	74	2,259
CERRITOS	93	3,515	119	3,500
CIUDAD DEL MAIZ	93	3,662	140	3,703
CIUDAD FERNANDEZ	62	2,584	73	2,846
LAGUNILLAS	15	621	26	1,069
RAYON	20	835	56	1,436
RIOVERDE	375	16,761	631	19,366
SAN CIRO DE ACOSTA	11	476	20	701
S. NICOLAS TOLENTINO	7	463	19	600
SANTA CATARINA	36	1,821	23	1,221
VILLA JUAREZ	46	1,220	25	1,246
AQUISMON	236	9,805	304	9,331
CIUDAD VALLES	988	43,287	1,212	39,059
EBANO	172	6,626	165	5,940
SAN VICENTE T.	53	1,432	33	1,727
TAMASOPO	96	4,727	180	4,684
TAMUIN	140	7,013	155	7,477
TANLAJAS	92	3,205	95	3,249
TANQUIAN DE ESCOBEDO	25	1,738	39	1,594
EL NARANJO	68	3,925	135	4,509
TANCANHUITZ SANTOS	72	2,871	77	2,635
COXCATLAN	54	1,798	53	1,882
HUEHUETLAN	34	2,055	59	1,938
SAN ANTONIO	40	1,658	46	1,466
SAN MARTIN CHAL.	72	2,590	99	2,612
TAMAZUNCHALE	315	11,410	390	12,345
TAMPACAN	13	890	29	1,017
TAMPAMOLON	45	1,965	60	2,165
AXTLA DE TERRAZAS	69	3,304	127	3,649
XILITLA	142	5,442	146	5,436
MATLAPA	77	2,183	94	2,907
<b>TOTAL</b>	<b>9,139</b>	<b>360,981</b>	<b>10,863</b>	<b>388,400</b>

## Casos por Municipio

MUNICIPIOS	2015		2014	
	SEM.	ACUM.	SEM.	ACUM.
SAN LUIS POTOSÍ	771	27,742	853	31,073
SOLEDAD DE G. S.	192	5,126	183	5,382
CATORCE	17	624	17	739
CEDRAL	27	1,033	39	1,360
CHARCAS	31	1,350	48	1,269
MATEHUALA	244	7,904	243	9,059
MOCTEZUMA	14	593	27	889
SANTO DOMINGO	23	581	39	948
VANEGAS	13	473	26	622
VENADO	14	409	10	665
VILLA DE GUADALUPE	14	457	11	549
VILLA DE LA PAZ	6	158	3	100
VILLA DE RAMOS	91	2,469	77	2,994
VILLA DE ARISTA	57	1,358	37	1,127
AHUALULCO	15	726	41	829
A. DE LOS INFANTE	1	129	11	137
CERRO DE SAN PEDRO	1	32	2	133
GUADALCAZAR	39	899	34	1,412
MEXQUITIC	60	1,570	44	1,715
SALINAS	64	2,369	59	2,347
SANTA MARIA DEL RIO	54	1,891	50	1,942
TIERRANUEVA	14	396	9	462
VILLA DE ARRIAGA	23	1,462	43	966
VILLA DE REYES	170	4,723	104	3,623
VILLA HIDALGO	31	698	4	674
ZARAGOZA	34	2,409	77	2,454
ALAQUINES	18	267	2	258
CARDENAS	9	709	15	522
CERRITOS	28	1,031	40	1,019
CIUDAD DEL MAIZ	27	1,108	61	1,361
CIUDAD FERNANDEZ	24	958	28	1,073
LAGUNILLAS	1	152	7	305
RAYON	6	289	21	478
RIOVERDE	116	5,527	262	7,220
SAN CIRO DE ACOSTA	1	142	6	207
S. NICOLAS TOLENTINO	1	153	8	196
SANTA CATARINA	12	538	11	456
VILLA JUAREZ	17	347	14	421
AQUISMÓN	71	3,572	116	3,536
CIUDAD VALLES	278	11,163	376	10,941
EBANO	39	1,736	58	1,545
SAN VICENTE T.	19	369	15	556
TAMASOPO	13	1,118	55	1,339
TAMUÍN	44	2,156	56	2,322
TANLAJAS	17	876	33	1,097
TANQUIAN DE ESCOBEDO	11	381	9	326
EL NARANJO	22	1,297	54	1,561
TANCANHUITZ SANTOS	25	690	18	721
COXCATLÁN	9	537	10	588
HUEHUETLÁN	6	595	13	555
SAN ANTONIO	8	488	15	431
SAN MARTÍN CHAL.	14	627	20	709
TAMAZUNCHALE	94	3,343	109	3,856
TAMPACÁN	5	259	5	310
TAMPAMOLÓN	9	551	14	653
AXTLA DE TERRAZAS	11	836	25	1,083
XILITLA	42	1,610	38	1,755
MATLAPA	26	786	40	1,113
<b>TOTAL</b>	<b>3,043</b>	<b>111,792</b>	<b>3,645</b>	<b>121,983</b>

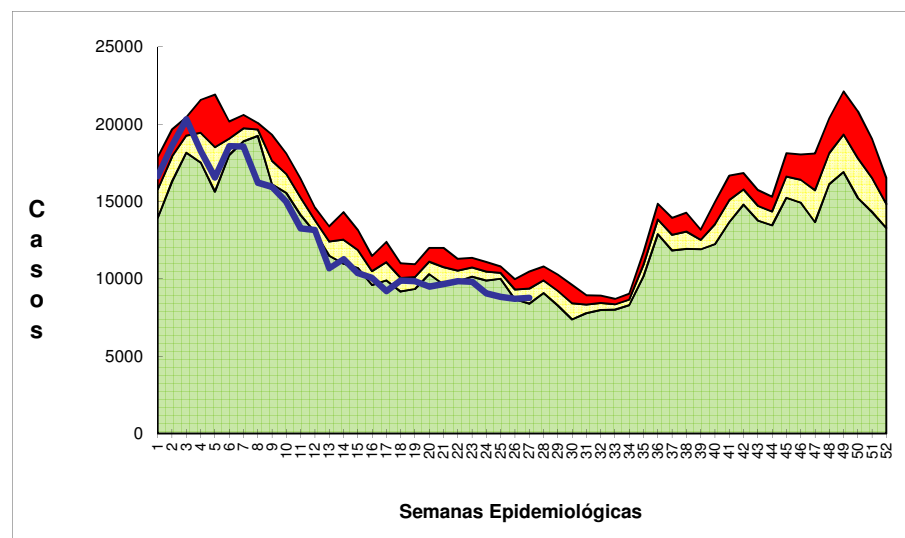
CANAL ENDÉMICO DEL 2010 AL 2015  
INFECCIONES RESPIRATORIAS AGUDAS

## IRAS EN MENORES DE 5 AÑOS

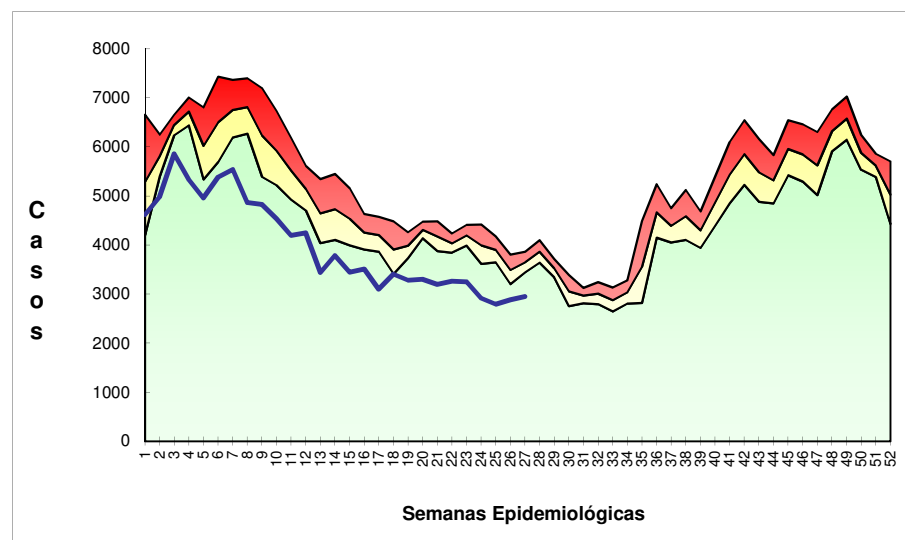

Zona de Alarma

Zona de Control

Zona de Éxito

Casos