

DIRECTORIO

Dr. Roberto Ávalos Carbajal.
Director General
Editor

Dr. Jorge Octavio García Díaz.
Director de Políticas Y Calidad en Salud
Co - Editor

Marcelo Aranda Álvarez.
Subdirector de Epidemiología
Co - Editor

Dr. Fernando Hernández Maldonado.
Jefe Depto. V.U.E.D.
Colaborador

Dra. Rosa Norma Salado Godos.
Responsable de Morbilidad y Mortalidad
Colaborador

L.I. Eduardo Salazar Urrea.
Resp. Sist. Comp. V.U.E.D.
Colaborador.

¿Te interesa participar en el boletín?

Contáctanos o mándanos tu editorial: epidemia_99@hotmail.com,
epi_slp@dgepi.salud.gob.mx
Consulta el boletín en nuestra página de Internet www.slpsalud.gob.mx
en el link Epidemiología

Dirección de Políticas y Calidad en Salud
Subdirección de Epidemiología
Departamento de Vigilancia, Urgencias Epidemiológicas y Desastres

Boletín



Epidemiológico

32

EDITORIAL	2
CASOS NUEVOS DE ENFERMEDADES	4
SALUD REPRODUCTIVA Y ATENCIÓN A LA INFANCIA Y ADOLESCENCIA	5
ENFERMEDAD FEBRIL EXANTEMÁTICA	6
TUBERCULOSIS PULMONAR	7
INFECCIÓN ASINTOMÁTICA POR VIH	8
SÍNDROME DE INMUNODEFICIENCIA ADQUIRIDA	9
INFECCIONES RESPIRATORIAS AGUDAS	10
IRA'S EN MENORES DE 5 AÑOS	11
CANAL ENDEMICO DE IRA'S	12
DESNUTRICIÓN EN MENORES DE 5 AÑOS	13
ENFERMEDADES DIARREICAS AGUDAS	14
EDA'S EN MENORES DE 5 AÑOS	15
CANAL ENDÉMICO DE EDA'S	16
DIABETES MELLITUS NO INSULINODEPENDIENTE	17
HIPERTENSIÓN ARTERIAL	18
OTRAS ENFERMEDADES DE INTERÉS EPIDEMIOLÓGICO	
Zoonosis	19
Micobacteriosis	19
Transmisibles por vector	19
INFECCIONES DE TRANSMISIÓN SEXUAL	19
DEFUNCIONES MATERNAS	20
DEFUNCIONES DE PROGRAMAS PRIORITARIOS	21
INDICADORES DE SUIVE	22

CONSISTENCIA DEL SUIVE
SAN LUIS POTOSÍ
SEGUNDO TRIMESTRE 2015.

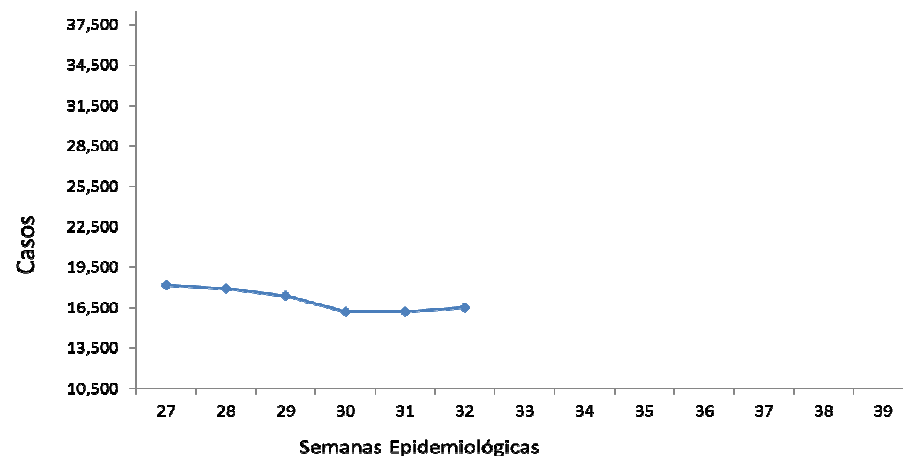

Fuente: Suiwe, 2015

Institución	SSA	IMSS_RO	ISSSTE	IMSS-PROSP	PEMEX	SEDENA	OTRAS	ESTATAL
Cobertura	100	100	100	100	100	100	100	100
Oportunidad	100	100	100	100	100	100	100	100
R.S.M.	0.00	2.40	4.34	0.00	0.00	0.00	0.00	1.00

RSM aceptable: < 5%

Jurisdicción	S. S. A.					
	I	II	III	IV	V	VI
Cobertura	100	100	100	100	100	100
Oportunidad	100	100	100	100	100	100
R.S.M.	0.00	0.00	0.00	0.00	0.00	0.00

* Casos de notificación inmediata

Crónico Degenerativo

DESCRIPCIÓN DEL DIAGNÓSTICO	2015	2014
DIABETES MELLITUS	925	1,013
HIPERTENSIÓN ARTERIAL	300	287

Suicidios

DESCRIPCIÓN DEL DIAGNÓSTICO	2015	2014
LESIONES AUTO INFLINGIDAS	75	76

Tuberculosis Pulmonar

DESCRIPCIÓN DEL DIAGNÓSTICO	2015	2014
TUBERCULOSIS PULMONAR	19	12

Cáncer en la Mujer

DESCRIPCIÓN DEL DIAGNÓSTICO	2015	2014
CÁNCER CÉRVICO UTERINO	50	39
CÁNCER DE MAMA	56	57

En menores de 5 años

DESCRIPCIÓN DEL DIAGNÓSTICO	2015	2014
EDA'S	6	2
IRA'S	18	13
DESNUTRICION	1	4

Fuente: Sistema Epidemiológico, Estadístico de Defunciones (SEED), mes Junio

PREVENIR EL SUICIDIO: TENDER LA MANO Y SALVAR VIDAS

Según el informe de la Organización Mundial de la Salud recientemente publicado (Prevención del suicidio: Un Imperativo Mundial), más de 800.000 personas mueren por suicidio en el mundo cada año. El informe señala que esta estimación es conservadora, la cifra real probablemente sea mayor debido al estigma asociado con el suicidio, la falta de procedimientos de registro de la muerte fiables y sanciones religiosas o jurídicas contra el suicidio en algunos países.

Imagen tomada de: www.tumblr.com.

Puede que no seamos capaces de determinar la cifra exacta, pero sí sabemos que cada suicidio individual es una trágica pérdida de vidas. Es difícil imaginar el dolor psicológico extremo que lleva a alguien a decidir que el suicidio es el único recurso. Tender la mano a quien está luchando con ese sufrimiento salvará vidas.

“Prevenir el Suicidio: Tender la mano y salvar vidas” es el lema para el año 2015.

La Asociación Internacional para la Prevención del Suicidio (IASP) y la OMS cada 10 de septiembre desde 2003 patrocinan y promocionan el Día Mundial de la Prevención del Suicidio intentando concientizar a la sociedad e invitando a un trabajo activo en la lucha contra el suicidio. Una de las claves de la prevención está en interés y preocupación por las personas vulnerables. Esto implica:

Preguntarles por su estado de ánimo

Escuchar activamente, eludiendo cualquier enjuiciamiento

Mostrar nuestro interés por ellos.

Romper el aislamiento, propiciando la creación de lazos sociales.

Conectarlos con la vida con nuestra presencia.

LOS FAMILIARES Y AMIGOS

El suicidio es devastador para las familias, los amigos y los miembros de la comunidad que se quedan atrás. Ellos pueden experimentar una compleja gama de emociones: dolor, ira, culpa, la incredulidad. A veces, resulta difícil compartir estos sentimientos abrumadores. Estar con ellos para escucharlo es muy importante.

Como resultado del estigma que rodea el suicidio, los que están en duelo se perciben a menudo diferentes de los que pierden un miembro de la familia por otras causas.

Las personas en duelo pueden ser evitados por los que no saben cómo abordar el tema u ofrecer sus condolencias. Muchos de ellos sienten que los demás no entienden la intensidad de su respuesta emocional a la muerte de su ser querido.

Una vez más, un enfoque pro - activo y ofrecer un oído comprensivo, sin prejuicios,

puede marcar la diferencia. Darle a alguien que ha estado en duelo por suicidio la oportunidad de hablar acerca de su pérdida, en su propio tiempo, en sus propios términos, puede ser un regalo precioso. Expresar los sentimientos es catártico y ayudar a dar el primer pequeño paso para ir asimilando su dolor

PUBLICITAR LOS SERVICIOS DE ATENCIÓN

Aunque el apoyo de amigos y familiares es fundamental para las personas en riesgo y para las que han perdido un ser querido, no siempre es suficiente. A menudo se necesita una ayuda más formal ofrecida por servicios especializados: Servicios de salud mental, ONGs, grupo de autoayuda, organizaciones comunitarias.

Publicitar estos servicios, darlos a conocer a las personas, especialmente a aquellos que están en situación de riesgo, es una tarea urgente para seguir promocionando la prevención del suicidio.

COORDINAR LOS RECURSOS DE LA COMUNIDAD

La unión hace la fuerza. En todo el mundo, muchas personas y organizaciones están involucradas en la prevención el suicidio. Podemos aprender unos de otros y fortalecer nuestra actuación si somos capaces de trabajar unidos y coordinados.

DIA MUNDIAL DE LA PEVENCIÓN

El 10 de septiembre es un día privilegiado para unirnos y promocionar una empresa común:

Tender manos a las personas en riesgo de suicidio.

Escuchar a quienes sufren la pérdida de un ser querido.

Dar a conocer los recursos disponibles en la comunidad para la prevención y la atención.

Unir nuestras fuerzas con personas y organizaciones dedicadas a esta tarea.

Por favor, ayúdanos a salvar vidas.

FUENTE: <https://www.iasp.info/wspd/index.php>.
Coordinación de Salud Mental y Adicciones, Subdirección de Prevención y Promoción para la Salud, SSSLP.



Mortalidad Materna 2015

No.	MM	Edad	J.S.	Fecha Def.	Lugar Def.	Institución	Clasificación	Diagnósticos
1	OHR	38	6	02/01/2015	Hospital Gral de Cd. Valles	IMSS Prosp	Indirecta	Síndrome de dificultad respiratoria/Fibrosis pulmonar
2	MMR	25	2	30/01/2015	Trayecto	IMSS Prosp	Pendiente	Falla Miocárdica Aguda
3	BGR	16	3	29/01/2015	Hospital Central I.M.P.	IMSS Prosp	Indirecta	Hemorragia Pulmonar /Nefropatía Lúpica/LES
4	HEEM	36	1	17/03/2015	HGZ/MF No. 1	IMSS	Indirecta	Acidosis metabólica/ Coagulación intravascular diseminada/ Hígado graso
5	CRR	26	1	30/03/2015	Hogar	IMSS	Pendiente	Muerte obstétrica de causa no especificada
6	MSNP	26	6	16/05/2015	Hospital Gral de Cd. Valles	SSA	Directa	Choque hipovolémico/ Hemorragia obstétrica /Inversión uterina.
7	PAR	26	4	24/05/2015	H. Gral de Ríoverde	SSA	Directa	Choque hipovolémico/ Embarazo ectópico
8	RCH	37	7	29/05/2015	Trayecto	IMSS Prosp	Directa	Choque hipovolémico/ Ruptura uterina
9	GMR	33	3	28/05/2015	H. de la Mujer Zacatecana	IMSS Prosp	Pendiente	Crisis convulsiva de origen a determinar
10	AMMJ	18	3	19/06/2015	HGZ/MF No. 1	IMSS ord	Indirecta	Edema agudo de pulmón/Estenosis e Insuficiencia aórtica/50 Cardiorrenal
11	RCAL	21	3	08/08/2015	Hospital Central I.M.P.	SSA	Pendiente	Insuficiencia Respiratoria, Cardiopatía congénita, Puerperio quirúrgico, preeclampsia
12	RCMM	36	5	12/08/2015	H. Militar Regional de Tampico	SEDENA	Directa	Choque hipovolémico, Coagulación intravascular Diseminada, Hemorragia posparto, atonía uterina.

Mortalidad Materna

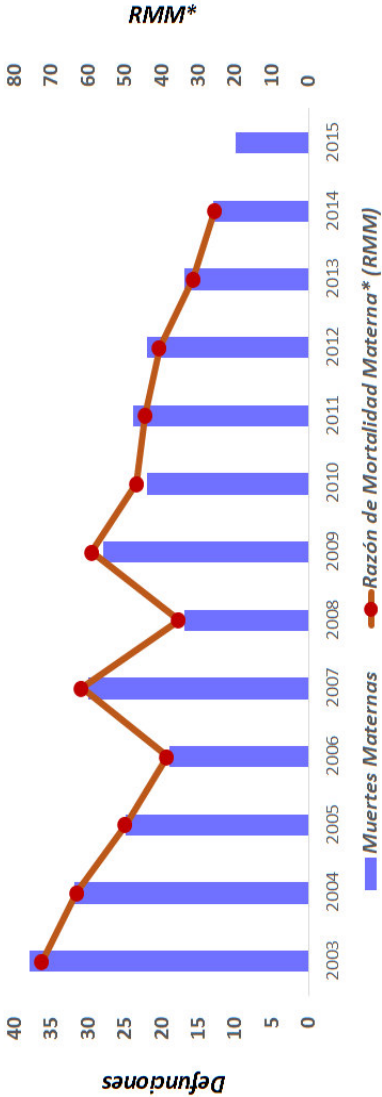

Fuente: INEGI, SEED.
Listados Nominales Muertes Materna

Zoonosis

ENFERMEDAD	2015		2014	
	SEM.	ACUM.	SEM.	ACUM.
BRUCELOSIS	2	67	0	25
LEPTOSPIROSIS	0	0	0	0
RABIA	0	0	0	0
CISTICERCOSIS	0	6	0	2
MORDEDURAS POR PERRO	85	2840	83	2756
MORDEDURAS POR OTROS MAMIFEROS	8	187	5	226
TENIASIS, (+)	0	0	0	1
CISTICERCOSIS, (+)	0	6	0	2

Micobacteriosis

ENFERMEDAD	2015		2014	
	SEM.	ACUM.	SEM.	ACUM.
TUBERCULOSIS PULMONAR	4	186	8	180
TUBERCULOSIS OTRAS FORMAS	2	97	5	68
TUBERCULOSIS MENINGEA	0	4	1	4
LEPRA	0	1	1	1

Enfermedades Transmisibles por Vector

ENFERMEDAD**	2015		2014**	
	SEM.	ACUM.	SEM.	ACUM.
DENGUE CLASICO CASOS CONFIRMADOS	0	75	7	161
DENGUE HEMORRAGICO CASOS CONFIRMADOS	0	0	0	4
PALUDISMO POR P. FALCIPARUM	0	0	0	0
PALUDISMO POR P. VIVAX	0	0	0	0
ENFERMEDAD DE CHAGAS	0	4	3	6

**Casos Autóctonos.

Infecciones de Transmisión Sexual

ENFERMEDAD	2015		2014	
	SEM.	ACUM.	SEM.	ACUM.
CANDIDIASIS UROGENITAL	130	3,940	155	4,622
CHANCRO BLANDO	0	12	0	17
INFECCION GONOCOCICA GENITOURINARIA, (+)	2	40	2	24
LINFOGRANULOMA VENEREO POR CLAMIDIAS	0	4	0	3
TRICOMONIASIS UROGENITAL	37	1,115	39	1,295
VIRUS DEL PAPILOMA HUMANO, (+)	9	325	22	361
SIFILIS ADQUIRIDA, (+)	0	45	0	31
HERPES GENITAL, (+)	7	79	5	64
HEPATITIS AGUDA TIPO "B"	0	7	0	6
INFECCION ASINTOMATICA POR VIH	8	81	3	49
SIDA	1	46	9	46

DESCRIPCIÓN DEL DIAGNÓSTICO	2015		2014	
	SEM.	ACUM.	SEM.	ACUM.
ACCIDENTES DE TRANSPORTE EN VEHICULOS CON MOTOR	147	3,980	118	4,805
AMIBIASIS INTESTINAL	115	3,853	129	4,259
ASCARIASIS	21	516	14	663
ASMA Y ESTADO ASMATICO	90	4,163	118	4,908
CIRROSIS HEPATICA NO ALCOHOLICA	0	16	0	40
CONJUNTIVITIS	409	11450	223	9103
COLERA	0	0	0	0
DIABETES MELLITUS INSULINODEPENDIENTE, (TIPO I)	3	70	0	72
DIARREA DEBIDA A ROTAVIRUS	0	9	0	4
EFFECTOS INDESEABLES POR VAC. Y SUB. BIOLÓGICAS	4	24	1	46
ENFERMEDAD ALCOHOLICA DEL HIGADO	5	106	5	112
ENFERMEDADES CEREBROVASCULARES	25	776	22	733
ENFERMEDADES ISQUEMICAS DEL CORAZON	23	1018	33	956
ENTEROBIASIS	5	163	1	238
ERISPELA	7	151	3	135
ESCABIOSIS	45	1,216	17	686
ESCARLATINA	0	56	1	73
FIEBRE REUMATICA AGUDA	0	5	0	0
FIEBRE TIFOIDEA	12	445	13	447
GIARDIASIS	10	555	12	483
GINGIVITIS Y ENFERMEDAD PERIODONTAL	950	30,663	901	30,335
HEPATITIS TIPO "A"	5	160	7	587
HEPATITIS TIPO "C"	0	17	0	6
OTRAS HEPATITIS VIRALES AGUDAS	1	15	0	0
INFECCIÓN DE VIAS URINARIAS	2,267	68,719	2,294	69,215
INFECC. INVASIVAS POR HAEMOPHILUS INFLUENZAE	0	1	0	0
INFLUENZA	1	72	4	1,060
INTOXICACION POR PLAGUICIDAS	1	19	1	24
INTOXICACION AGUDA POR ALCOHOL	6	331	4	240
INTOXICACIÓN ALIMENTARIA BACTERIANA	36	961	32	958
INTOXICACIÓN POR PICADURA DE ALACRAN	19	167	8	200
INTOXICACIÓN POR PONZONA DE ANIMALES	9	333	18	357
MENINGO ENCEFALITIS AMEBIANA PRIMARIA	0	0	0	0
MENINGO ENCEFALITIS POR H. INFLUENZAE	0	0	0	0
MENINGITIS MENINGOCOCICA	0	0	0	0
MENINGITIS	2	43	5	39
MORDEDURA POR SERPIENTE	21	312	14	262
NEUMONIAS Y BRONCONEUMONIAS	33	3032	50	3621
OTITIS MEDIA AGUDA	326	13094	396	11828
OTRAS HELMINTIASIS	64	1,732	67	1,774
PARATIFOIDEA Y OTRAS SALMONELOSIS	0	71	9	315
PEATÓN LESIONADO EN ACCIDENTE DE TRANS.	21	479	16	577
QUEMADURAS	58	1,568	43	1,789
SHIGELOSIS	0	50	3	74
TIFO EPIDEMICO	0	0	0	0
TIFO MURINO	0	0	0	0
TOXOPLASMOSIS	0	0	0	0
ÚLCERAS, GASTRITIS Y DUODENITIS	643	21,312	692	21,215
VARICELA	39	3,748	94	6,680
VIOLENCIA INTRAFAMILIAR	26	478	19	317
Total	5,449	175,949	5,387	179,236

Cáncer en la Mujer

ENFERMEDAD	2015		2014	
	SEM.	ACUM.	SEM.	ACUM.
TUMOR MALIGNO DE MAMA	12	228	3	297
TUMOR MALIGNO DEL CUELLO DEL ÚTERO	0	36	0	33
DISPLASIA CERVICAL LEVE, MODERADA	28	618	20	811
DISPLASIA CERVICAL SEVERA Y CACU INSITU	4	55	2	95

Morbilidad en el Embarazo

ENFERMEDAD	2015		2014	
	SEM.	ACUM.	SEM.	ACUM.
EMBARAZO ECTÓPICO	0	22	2	17
DESPRENDIMIENTO PREMATURO DE LA PLACENTA (AE)	0	0	0	0
TRABAJO DE PARTO Y PARTO COMPLICADOS POR HEM	4	78	0	17
HEMORRAGIA POSTPARTO	2	45	2	25
EDEMA, PROTEINURIA Y TRANS. HIPER. DEL	29	1,312	30	1,098
EMBARAZO TERMINADO EN ABORTO	21	658	20	673
PLACENTA PREVIA	0	0	0	2
SEPSIS PUERPERAL	0	1	0	3
DIABETES EN EL EMBARAZO	7	267	13	225

Defectos al Nacimiento y otras de Interés

ENFERMEDAD	2015		2014	
	SEM.	ACUM.	SEM.	ACUM.
ANENCEFALIA	0	3	0	7
ENCEFALOCELE	0	0	0	2
MENINGOCELE	0	0	0	0
MIELOMENINGOCELE	0	4	0	1
LABIO Y PALADAR HENDIDO	0	16	0	9
HIPOTIROIDISMO CONGENITO	0	2	0	9
SIFILIS CONGENITA, (+)	0	1	0	2

Enfermedades Prevenibles por Vacunación

ENFERMEDAD	2015		2014	
	SEM.	ACUM.	SEM.	ACUM.
ENFERMEDAD FEBRIL EXANTEMÁTICA	1	200	4	201
SARAMPION	0	0	0	0
RUBEOLA	0	0	0	0
RUBEOLA CONGENITA	0	0	0	0
SD. COQUELUCHOIDE	1	99	0	89
PARALISIS FLACIDA AGUDA	1	16	0	19
TETANOS ADULTO	0	0	0	0
TETANOS NEONATAL	0	0	0	0
DIFTERIA, (+)	0	0	0	0
PAROTIDITIS INFECCIOSA MENORES DE 5 AÑOS	1	67	1	81
POLIOMELITIS AGUDA	0	0	0	0
TOS FERINA, (+)	1	34	0	18
TUBERCULOSIS MENINGEA	0	4	1	4

Casos por Municipio

MUNICIPIOS	2015		2014	
	SEM.	ACUM.	SEM.	ACUM.
SAN LUIS POTOSÍ	66	2,588	69	3,261
SOLEDAD DE G. S.	23	578	10	558
CATORCE	2	18	0	16
CEDRAL	0	17	0	30
CHARCAS	0	19	0	16
MATEHUALA	7	335	4	202
MOCTEZUMA	0	38	2	20
SANTO DOMINGO	10	36	0	25
VANEGAS	0	23	0	20
VENADO	2	34	0	33
VILLA DE GUADALUPE	0	27	1	17
VILLA DE LA PAZ	0	0	0	6
VILLA DE RAMOS	1	82	4	89
VILLA DE ARISTA	0	17	1	23
AHUALULCO	0	43	0	29
A. DE LOS INFANTE	0	9	1	7
CERRO DE SAN PEDRO	0	6	0	10
GUADALCAZAR	8	32	0	45
MEXQUITIC	1	24	2	50
SALINAS	5	82	3	105
SANTA MARIA DEL RIO	4	135	0	91
TIERRANUEVA	0	14	1	6
VILLA DE ARRIAGA	0	48	1	42
VILLA DE REYES	7	197	1	95
VILLA HIDALGO	0	25	1	31
ZARAGOZA	3	64	0	94
ALAHUAC	1	23	1	10
CARDENAS	4	66	1	80
CERRITOS	0	40	2	46
CIUDAD DEL MAIZ	2	64	1	52
CIUDAD FERNANDEZ	1	72	0	54
LAGUNILLAS	0	8	0	16
RAYON	1	16	0	35
RIOVERDE	9	219	15	382
SAN CIRO DE ACOSTA	0	7	1	46
S. NICOLAS TOLENTINO	0	27	1	18
SANTA CATARINA	2	29	2	27
VILLA JUAREZ	0	13	2	29
AQUISMÓN	5	60	0	63
CIUDAD VALLES	36	1,530	68	1,366
EBANO	0	142	2	194
SAN VICENTE T.	3	39	2	39
TAMASOPO	1	104	2	78
TAMUÍN	2	132	7	164
TANLAJAS	2	43	5	73
TANQUIAN DE ESCOBEDO	0	31	0	46
EL NARANJO	2	99	4	94
TANCANHUITZ SANTOS	1	36	0	47
COXCATLÁN	0	27	1	24
HUEHUETLÁN	0	22	0	6
SAN ANTONIO	0	13	2	30
SAN MARTÍN CHAL.	0	83	3	90
TAMAZUNCHALE	10	182	3	256
TAMPACÁN	0	18	0	31
TAMPAMOLÓN	1	33	6	74
AXTLA DE TERRAZAS	4	78	0	48
XILITLA	5	50	2	93
MATLAPA	2	54	0	41
TOTAL	233	7,851	234	8,573

Casos por Municipio

MUNICIPIOS	2015		2014	
	SEM.	ACUM.	SEM.	ACUM.
SAN LUIS POTOSI	85	2,315	43	2,908
SOLEDAD DE G. S.	16	573	11	577
CATORCE	1	8	0	7
CEDRAL	0	21	1	22
CHARCAS	0	15	3	27
MATEHUALA	9	301	9	233
MOCTEZUMA	0	29	0	10
SANTO DOMINGO	7	25	0	17
VANEGAS	1	18	0	11
VENADO	0	28	0	13
VILLA DE GUADALUPE	0	13	0	7
VILLA DE LA PAZ	0	3	0	5
VILLA DE RAMOS	1	43	0	42
VILLA DE ARISTA	0	14	1	11
AHUALULCO	1	27	3	22
A.DE LOS INFANTE	0	2	0	5
CERRO DE SAN PEDRO	0	3	0	2
GUADALCAZAR	0	0	1	27
MEXQUITIC	0	32	1	55
SALINAS	0	64	0	47
SANTA MARIA DEL RIO	1	86	2	43
TIERRANUEVA	0	4	1	11
VILLA DE ARRIAGA	0	36	0	35
VILLA DE REYES	8	160	2	92
VILLA HIDALGO	0	28	1	10
ZARAGOZA	4	84	1	81
ALAQUINES	1	14	0	7
CARDENAS	0	36	2	44
CERRITOS	0	48	2	51
CIUDAD DEL MAIZ	1	39	0	33
CIUDAD FERNANDEZ	0	61	0	59
LAGUNILLAS	0	5	0	4
RAYON	1	23	1	44
RIOVERDE	18	269	14	346
SAN CIRO DE ACOSTA	0	21	1	24
S. NICOLAS TOLENTINO	1	12	2	11
SANTA CATARINA	0	14	0	20
VILLA JUAREZ	0	20	0	12
AQUISMON	1	68	1	56
CIUDAD VALLES	25	1,235	46	1,146
EBANO	7	127	4	133
SAN VICENTE T.	4	28	0	19
TAMASOPO	3	76	0	94
TAMUIN	10	129	2	142
TANLAJAS	1	49	0	36
TANQUIAN DE ESCOBEDO	1	34	2	33
EL NARANJO	5	80	6	101
TANCANHUITZ SANTOS	2	44	0	33
COXCATLAN	1	20	0	28
HUEHUETLAN	0	15	0	14
SAN ANTONIO	0	14	2	9
SAN MARTIN CHAL.	0	29	2	36
TAMAZUNCHALE	10	187	7	187
TAMPACAN	0	12	0	13
TAMPAMOLON	0	29	0	40
AXTLA DE TERRAZAS	3	77	2	54
XILITLA	5	42	0	85
MATLAPA	4	54	0	50
TOTAL	238	6,843	176	7,284

Figura 1: ESAVI, clasificación Clínica



Figura 2: ESAVI, notificación por Institución.



Casos por Municipio

MUNICIPIOS	2015		2014	
	SEM.	ACUM.	SEM.	ACUM.
SAN LUIS POTOSI	1	48	2	34
SOLEDAD DE G. S.	1	6	0	9
CATORCE	0	0	0	0
CEDRAL	0	0	0	0
CHARCAS	1	2	0	0
MATEHUALA	0	2	1	8
MOCTEZUMA	0	0	0	0
SANTO DOMINGO	0	0	0	0
VANEGAS	0	0	0	0
VENADO	0	0	0	1
VILLA DE GUADALUPE	0	0	0	0
VILLA DE LA PAZ	0	0	0	0
VILLA DE RAMOS	0	0	0	0
VILLA DE ARISTA	0	0	0	0
AHUALULCO	0	0	0	0
A.DE LOS INFANTE	0	1	0	0
CERRO DE SAN PEDRO	0	0	0	0
GUADALCAZAR	0	1	0	2
MEXQUITIC	0	1	0	3
SALINAS	0	0	0	0
SANTA MARIA DEL RIO	0	1	0	0
TIERRANUEVA	0	0	0	0
VILLA DE ARRIAGA	0	0	0	0
VILLA DE REYES	0	1	0	1
VILLA HIDALGO	0	0	0	0
ZARAGOZA	0	1	0	1
ALAQUINES	0	1	0	1
CARDENAS	0	0	0	2
CERRITOS	0	5	0	3
CIUDAD DEL MAIZ	0	0	0	0
CIUDAD FERNANDEZ	0	1	0	2
LAGUNILLAS	0	0	0	1
RAYON	0	2	0	2
RIOVERDE	0	7	1	8
SAN CIRO DE ACOSTA	0	0	0	2
S. NICOLAS TOLENTINO	0	0	0	0
SANTA CATARINA	0	0	0	1
VILLA JUAREZ	0	0	0	0
AQUISMON	0	1	0	7
CIUDAD VALLES	0	31	3	24
EBANO	0	1	0	4
SAN VICENTE T.	0	1	0	2
TAMASOPO	0	0	0	2
TAMUIN	0	1	0	2
TANLAJAS	0	2	0	2
TANQUIAN DE ESCOBEDO	0	0	0	0
EL NARANJO	0	1	0	5
TANCANHUITZ SANTOS	0	1	0	4
COXCATLAN	0	3	0	3
HUEHUETLAN	0	6	0	0
SAN ANTONIO	0	1	0	1
SAN MARTIN CHAL.	1	1	0	2
TAMAZUNCHALE	1	14	0	23
TAMPACAN	0	2	0	2
TAMPAMOLON	0	1	0	2
AXTLA DE TERRAZAS	0	3	0	4
XILITLA	0	7	1	4
MATLAPA	0	3	0	6
TOTAL	5	186	8	180

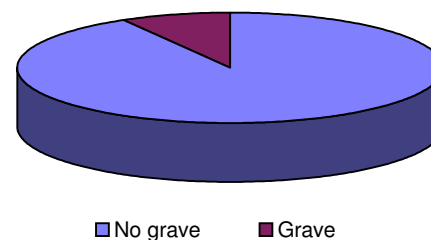
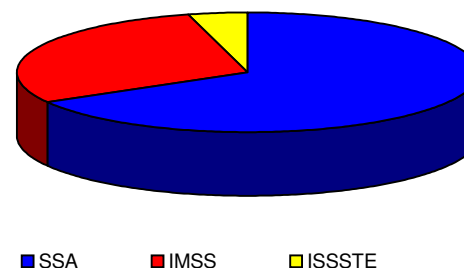
Fuente: Sistema de Información para la Vigilancia Epidemiológica Proceso:VUESLP

CANAL ENDÉMICO DEL 2010 AL 2015
ENFERMEDADES DIARREÍCAS AGUDAS

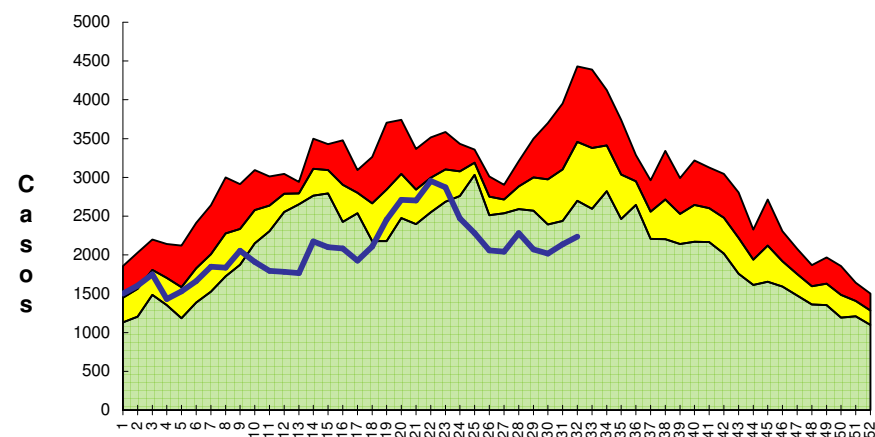

Semanas Epidemiológicas

CANAL ENDÉMICO DEL 2010 AL 2015
EDA'S EN MENORES DE 5 AÑOS

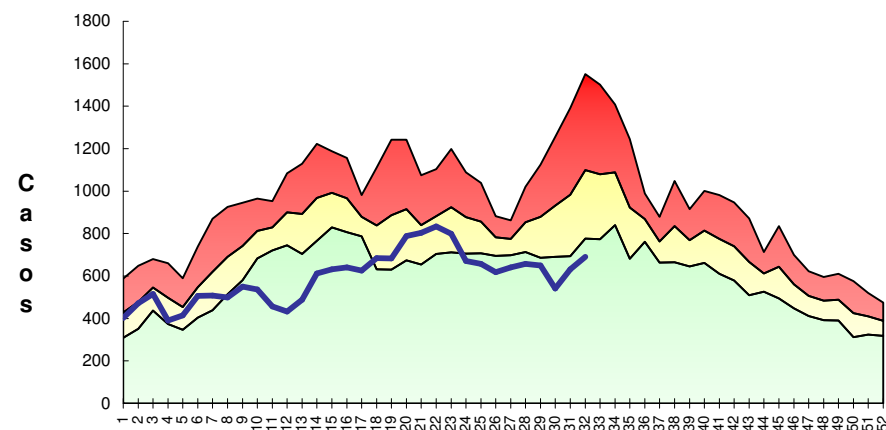

Semanas Epidemiológicas

Zona de Éxito

Casos

Casos por Municipio

MUNICIPIOS	2015		2014	
	SEM.	ACUM.	SEM.	ACUM.
SAN LUIS POTOSI	247	6,188	219	8,184
SOLEDAD DE G. S.	56	1,103	38	1,092
CATORCE	4	73	5	103
CEDRAL	13	154	6	95
CHARCAS	4	189	2	115
MATEHUALA	32	1,327	49	1,513
MOCTEZUMA	4	66	3	60
SANTO DOMINGO	2	47	1	83
VANEGAS	2	92	5	67
VENADO	1	49	1	35
VILLA DE GUADALUPE	1	33	7	59
VILLA DE LA PAZ	0	38	1	32
VILLA DE RAMOS	25	355	22	441
VILLA DE ARISTA	6	232	9	310
AHUALULCO	11	162	12	167
A.DE LOS INFANTE	1	21	0	4
CERRO DE SAN PEDRO	2	4	0	5
GUADALCAZAR	5	104	10	127
MEXQUITIC	11	203	7	216
SALINAS	11	372	18	363
SANTA MARIA DEL RIO	14	370	22	311
TIERRANUEVA	4	68	3	85
VILLA DE ARRIAGA	7	251	13	129
VILLA DE REYES	42	957	29	760
VILLA HIDALGO	1	82	4	82
ZARAGOZA	32	460	15	268
ALAQUINES	0	33	1	19
CARDENAS	2	142	1	106
CERRITOS	10	212	4	25
CIUDAD DEL MAIZ	6	237	5	176
CIUDAD FERNANDEZ	0	52	3	52
LAGUNILLAS	0	10	2	21
RAYON	0	23	3	51
RIOVERDE	36	940	30	1,190
SAN CIRO DE ACOSTA	1	31	1	36
S. NICOLAS TOLENTINO	3	34	4	35
SANTA CATARINA	5	77	0	56
VILLA JUAREZ	1	57	2	66
AQUISMON	14	356	23	478
CIUDAD VALLES	67	2,300	64	2,241
EBANO	7	316	9	270
SAN VICENTE T.	4	48	6	113
TAMASOPO	1	124	3	191
TAMUIN	3	407	10	355
TANLAJAS	3	102	2	116
TANQUIAN DE ESCOBEDO	2	41	4	42
EL NARANJO	0	291	12	253
TANCANHUITZ SANTOS	0	70	1	99
COXCATLAN	1	64	2	99
HUEHUETLAN	0	78	0	55
SAN ANTONIO	2	44	2	30
SAN MARTIN CHAL.	0	85	0	66
TAMAZUNCHALE	18	546	17	590
TAMPACAN	1	47	2	38
TAMPAMOLON	2	83	0	96
AXTLA DE TERRAZAS	1	99	9	186
XILITLA	1	142	3	182
MATLAPA	6	193	11	283
TOTAL	735	20,284	737	22,322

Casos por Municipio

MUNICIPIOS	2015		2014	
	SEM.	ACUM.	SEM.	ACUM.
SAN LUIS POTOSI	4	49	2	42
SOLEDAD DE G. S.	3	10	1	2
CATORCE	0	0	0	0
CEDRAL	0	0	0	0
CHARCAS	0	0	0	0
MATEHUALA	0	1	0	0
MOCTEZUMA	0	0	0	0
SANTO DOMINGO	0	0	0	0
VANEGAS	0	0	0	0
VENADO	0	0	0	0
VILLA DE GUADALUPE	0	0	0	0
VILLA DE LA PAZ	0	0	0	0
VILLA DE RAMOS	0	0	0	0
VILLA DE ARISTA	0	0	0	0
AHUALULCO	0	0	0	0
A.DE LOS INFANTE	0	0	0	0
CERRO DE SAN PEDRO	0	0	0	0
GUADALCAZAR	0	0	0	0
MEXQUITIC	0	0	0	0
SALINAS	0	0	0	0
SANTA MARIA DEL RIO	0	1	0	0
TIERRANUEVA	0	1	0	0
VILLA DE ARRIAGA	0	0	0	0
VILLA DE REYES	0	0	0	0
VILLA HIDALGO	0	0	0	0
ZARAGOZA	0	0	0	0
ALAQUINES	0	0	0	0
CARDENAS	0	1	0	0
CERRITOS	0	0	0	0
CIUDAD DEL MAIZ	0	0	0	0
CIUDAD FERNANDEZ	0	2	0	0
LAGUNILLAS	0	0	0	0
RAYON	0	1	0	0
RIOVERDE	0	0	0	0
SAN CIRO DE ACOSTA	0	0	0	0
S. NICOLAS TOLENTINO	0	0	0	0
SANTA CATARINA	0	0	0	0
VILLA JUAREZ	0	0	0	0
AQUISMON	0	0	0	0
CIUDAD VALLES	0	4	0	3
EBANO	0	0	0	0
SAN VICENTE T.	0	0	0	0
TAMASOPO	1	1	0	0
TAMUIN	0	1	0	2
TANLAJAS	0	0	0	0
TANQUIAN DE ESCOBEDO	0	0	0	0
EL NARANJO	0	2	0	0
TANCANHUITZ SANTOS	0	0	0	0
COXCATLAN	0	1	0	0
HUEHUETLAN	0	0	0	0
SAN ANTONIO	0	0	0	0
SAN MARTIN CHAL.	0	0	0	0
TAMAZUNCHALE	0	3	0	0
TAMPACAN	0	0	0	0
TAMPAMOLON	0	0	0	0
AXTLA DE TERRAZAS	0	0	0	0
XILITLA	0	0	0	0
MATLAPA	0	1	0	0
TOTAL	8	81	3	49

Síndrome de inmunodeficiencia adquirida

Casos por Municipio

MUNICIPIOS	2015		2014	
	SEM.	ACUM.	SEM.	ACUM.
SAN LUIS POTOSI	0	24	4	30
SOLEDAD DE G. S.	0	7	2	6
CATORCE	0	0	0	0
CEDRAL	0	0	0	0
CHARCAS	0	0	0	0
MATEHUALA	0	1	0	0
MOCTEZUMA	0	0	0	0
SANTO DOMINGO	0	0	0	0
VANEGAS	0	0	0	0
VENADO	0	0	0	0
VILLA DE GUADALUPE	0	0	0	0
VILLA DE LA PAZ	0	0	0	0
VILLA DE RAMOS	0	0	0	0
VILLA DE ARISTA	0	0	0	0
AHUALULCO	0	1	0	0
A.DE LOS INFANTE	0	0	0	0
CERRO DE SAN PEDRO	0	0	0	0
GUADALCAZAR	0	0	0	0
MEXQUITIC	0	0	1	1
SALINAS	0	0	0	0
SANTA MARIA DEL RIO	0	1	2	2
TIERRANUEVA	0	0	0	0
VILLA DE ARRIAGA	0	0	0	0
VILLA DE REYES	0	0	0	0
VILLA HIDALGO	0	0	0	0
ZARAGOZA	0	0	0	0
ALAQUINES	0	0	0	0
CARDENAS	0	0	0	0
CERRITOS	0	0	0	0
CIUDAD DEL MAIZ	0	0	0	1
CIUDAD FERNANDEZ	0	1	0	1
LAGUNILLAS	0	0	0	0
RAYON	0	0	0	0
RIOVERDE	0	1	0	0
SAN CIRO DE ACOSTA	0	0	0	0
S. NICOLAS TOLENTINO	0	0	0	0
SANTA CATARINA	0	0	0	0
VILLA JUAREZ	0	0	0	0
AQUISMON	0	0	0	0
CIUDAD VALLES	1	4	0	5
EBANO	0	0	0	0
SAN VICENTE T.	0	0	0	0
TAMASOPO	0	0	0	0
TAMUIN	0	0	0	0
TANLAJAS	0	0	0	0
TANQUIAN DE ESCOBEDO	0	0	0	0
EL NARANJO	0	1	0	0
TANCANHUITZ SANTOS	0	0	0	0
COXCATLAN	0	0	0	0
HUEHUETLAN	0	0	0	0
SAN ANTONIO	0	0	0	0
SAN MARTIN CHAL.	0	1	0	0
TAMAZUNCHALE	0	1	0	0
TAMPACAN	0	0	0	0
TAMPAMOLON	0	1	0	0
AXTLA DE TERRAZAS	0	0	0	0
XILITLA	0	0	0	0
MATLAPA	0	0	0	0
TOTAL	1	46	9	46

Enfermedades Diarreicas Agudas

Casos por Municipio

MUNICIPIOS	2015		2014	
	SEM.	ACUM.	SEM.	ACUM.
SAN LUIS POTOSI	863	24,626	873	32,718
SOLEDAD DE G. S.	127	2,949	85	3,167
CATORCE	10	235	15	277
CEDRAL	23	457	23	320
CHARCAS	22	909	20	583
MATEHUALA	157	5,628	212	6,234
MOCTEZUMA	9	152	7	180
SANTO DOMINGO	4	110	7	255
VANEGAS	6	246	12	192
VENADO	6	209	6	109
VILLA DE GUADALUPE	10	103	7	150
VILLA DE LA PAZ	0	120	3	70
VILLA DE RAMOS	48	727	46	911
VILLA DE ARISTA	26	588	38	757
AHUALULCO	16	362	19	340
A.DE LOS INFANTE	7	100	2	54
CERRO DE SAN PEDRO	5	9	1	10
GUADALCAZAR	12	289	28	318
MEXQUITIC	20	532	21	461
SALINAS	55	1,229	45	1,039
SANTA MARIA DEL RIO	35	1,168	50	997
TIERRANUEVA	13	183	9	235
VILLA DE ARRIAGA	18	659	29	393
VILLA DE REYES	88	2,442	71	1,981
VILLA HIDALGO	5	232	11	257
ZARAGOZA	65	1,005	27	688
ALAQUINES	2	134	5	70
CARDENAS	14	473	20	521
CERRITOS	33	780	9	159
CIUDAD DEL MAIZ	14	623	19	451
CIUDAD FERNANDEZ	4	130	10	144
LAGUNILLAS	1	45	6	67
RAYON	0	73	5	111
RIOVERDE	152	2,669	86	3,807
SAN CIRO DE ACOSTA	6	70	1	84
S. NICOLAS TOLENTINO	6	80	6	69
SANTA CATARINA	24	245	7	179
VILLA JUAREZ	7	165	5	152
AQUISMON	33	1,011	48	1,131
CIUDAD VALLES	277	10,287	343	10,089
EBANO	41	1,283	29	1,105
SAN VICENTE T.	7	232	12	409
TAMASOPO	14	664	29	854
TAMUIN	21	1,723	45	1,519
TANLAJAS	11	350	9	317
TANQUIAN DE ESCOBEDO	8	284	10	263
EL NARANJO	5	1,111	43	1,040
TANCANHUITZ SANTOS	2	317	7	306
COXCATLAN	4	220	6	260
HUEHUETLAN	3	268	3	149
SAN ANTONIO	2	159	5	108
SAN MARTIN CHAL.	2	271	7	244
TAMAZUNCHALE	54	1,959	43	1,765
TAMPACAN	2	133	5	93
TAMPAMOLON	11	229	2	246
AXTLA DE TERRAZAS	7	505	25	617
XILITLA	7	515	11	428
MATLAPA	12	475	15	661
TOTAL	2,436	72,752	2,543	80,114

Casos por Municipio

MUNICIPIOS	2015		2014	
	SEM.	ACUM.	SEM.	ACUM.
SAN LUIS POTOSI	15	346	10	378
SOLEDAD DE G. S.	2	64	0	106
CATORCE	1	5	0	20
CEDRAL	0	6	2	23
CHARCAS	1	14	0	7
MATEHUALA	2	29	1	52
MOCTEZUMA	0	22	1	13
SANTO DOMINGO	0	7	0	12
VANEGAS	0	5	1	8
VENADO	1	24	0	8
VILLA DE GUADALUPE	1	12	1	3
VILLA DE LA PAZ	0	1	0	2
VILLA DE RAMOS	0	28	0	44
VILLA DE ARISTA	0	6	0	3
AHUALULCO	0	9	0	8
A.DE LOS INFANTE	0	3	0	1
CERRO DE SAN PEDRO	0	1	0	3
GUADALCAZAR	0	9	2	14
MEXQUITIC	0	20	1	26
SALINAS	0	14	0	14
SANTA MARIA DEL RIO	1	27	1	46
TIERRANUEVA	0	8	0	11
VILLA DE ARRIAGA	0	0	0	12
VILLA DE REYES	1	61	0	43
VILLA HIDALGO	0	1	3	11
ZARAGOZA	0	17	0	14
ALAQUINES	0	1	0	8
CARDENAS	0	2	0	2
CERRITOS	0	8	0	35
CIUDAD DEL MAIZ	0	4	2	19
CIUDAD FERNANDEZ	1	14	1	5
LAGUNILLAS	0	4	2	12
RAYON	1	24	0	47
RIOVERDE	7	41	1	35
SAN CIRO DE ACOSTA	0	1	0	7
S. NICOLAS TOLENTINO	1	4	0	1
SANTA CATARINA	0	10	0	4
VILLA JUAREZ	0	9	0	1
AQUISMON	0	21	0	14
CIUDAD VALLES	0	74	1	49
EBANO	2	17	0	19
SAN VICENTE T.	0	12	0	10
TAMASOPO	0	13	0	5
TAMUIN	1	7	2	54
TANLAJAS	1	7	2	21
TANQUIAN DE ESCOBEDO	0	5	0	6
EL NARANJO	0	16	0	15
TANCANHUITZ SANTOS	1	9	1	12
COXCATLAN	0	11	1	16
HUEHUETLAN	0	12	0	9
SAN ANTONIO	1	10	1	23
SAN MARTIN CHAL.	1	19	0	15
TAMAZUNCHALE	4	69	0	36
TAMPACAN	0	19	0	18
TAMPAMOLON	0	5	1	12
AXTLA DE TERRAZAS	0	13	1	29
XILITLA	0	5	0	19
MATLAPA	0	7	2	7
TOTAL	46	1,212	41	1,447

Casos por Municipio

MUNICIPIOS	2015		2014	
	SEM.	ACUM.	SEM.	ACUM.
SAN LUIS POTOSI	1,704	101,662	873	32,718
SOLEDAD DE G. S.	275	15,442	85	3,167
CATORCE	38	2,190	15	277
CEDRAL	57	3,031	23	320
CHARCAS	64	4,974	20	583
MATEHUALA	611	29,326	212	6,234
MOCTEZUMA	42	2,141	7	180
SANTO DOMINGO	45	2,029	7	255
VANEGAS	20	1,617	12	192
VENADO	32	1,836	6	109
VILLA DE GUADALUPE	42	1,659	7	150
VILLA DE LA PAZ	3	539	3	70
VILLA DE RAMOS	86	6,728	46	911
VILLA DE ARISTA	65	3,761	38	757
AHUALULCO	35	2,354	19	340
A.DE LOS INFANTE	19	824	2	54
CERRO DE SAN PEDRO	6	101	1	10
GUADALCAZAR	61	3,459	28	318
MEXQUITIC	84	5,344	21	461
SALINAS	144	7,221	45	1,039
SANTA MARIA DEL RIO	107	6,180	50	997
TIERRANUEVA	19	1,257	9	235
VILLA DE ARRIAGA	70	4,025	29	393
VILLA DE REYES	164	13,101	71	1,981
VILLA HIDALGO	72	2,676	11	257
ZARAGOZA	112	6,270	27	688
ALAQUINES	20	1,137	5	70
CARDENAS	45	2,956	20	521
CERRITOS	36	3,873	9	159
CIUDAD DEL MAIZ	93	4,099	19	451
CIUDAD FERNANDEZ	50	2,817	10	144
LAGUNILLAS	20	689	6	67
RAYON	14	939	5	111
RIOVERDE	383	18,559	86	3,807
SAN CIRO DE ACOSTA	12	535	1	84
S. NICOLAS TOLENTINO	13	535	6	69
SANTA CATARINA	26	1,964	7	179
VILLA JUAREZ	32	1,378	5	152
AQUISMON	178	10,616	48	1,131
CIUDAD VALLES	862	48,298	343	10,089
EBANO	158	7,453	29	1,105
SAN VICENTE T.	26	1,581	12	409
TAMASOPO	84	5,268	29	854
TAMUIN	96	7,666	45	1,519
TANLAJAS	46	3,463	9	317
TANQUIAN DE ESCOBEDO	16	1,870	10	263
EL NARANJO	57	4,292	43	1,040
TANCANHUITZ SANTOS	40	3,082	7	306
COXCATLAN	26	1,951	6	260
HUEHUETLAN	40	2,285	3	149
SAN ANTONIO	31	1,792	5	108
SAN MARTIN CHAL.	57	2,905	7	244
TAMAZUNCHALE	291	12,913	43	1,765
TAMPACAN	9	964	5	93
TAMPAMOLON	46	2,176	2	246
AXTLA DE TERRAZAS	54	3,570	25	617
XILITLA	113	6,112	11	428
MATLAPA	68	2,568	15	661
TOTAL	7,019	400,053	2,543	80,114

Casos por Municipio

MUNICIPIOS	2015		2014	
	SEM.	ACUM.	SEM.	ACUM.
SAN LUIS POTOSÍ	534	30,929	652	35,439
SOLEDAD DE G. S.	87	5,670	118	6,094
CATORCE	9	688	16	850
CEDRAL	21	1,159	23	1,538
CHARCAS	16	1,477	24	1,413
MATEHUALA	177	8,921	204	10,292
MOCTEZUMA	17	665	21	988
SANTO DOMINGO	18	632	21	1,098
VANEGAS	7	516	11	687
VENADO	12	448	6	706
VILLA DE GUADALUPE	11	506	17	636
VILLA DE LA PAZ	1	171	2	111
VILLA DE RAMOS	30	2,757	48	3,296
VILLA DE ARISTA	21	1,534	39	1,286
AHUALULCO	12	798	22	961
A.DE LOS INFANTE	4	135	6	161
CERRO DE SAN PEDRO	2	35	2	144
GUADALCAZAR	19	987	28	1,561
MEXQUITIC	27	1,719	29	1,949
SALINAS	53	2,654	42	2,624
SANTA MARIA DEL RIO	27	2,073	32	2,168
TIERRANUEVA	12	429	7	512
VILLA DE ARRIAGA	31	1,630	40	1,152
VILLA DE REYES	73	5,123	81	4,069
VILLA HIDALGO	20	760	15	733
ZARAGOZA	52	2,632	72	2,776
ALAQUINES	6	289	5	270
CARDENAS	8	765	9	581
CERRITOS	9	1,158	20	1,193
CIUDAD DEL MAIZ	40	1,254	28	1,565
CIUDAD FERNANDEZ	20	1,051	26	1,181
LAGUNILLAS	2	161	8	334
RAYON	1	324	4	522
RIOVERDE	140	6,146	143	8,192
SAN CIRO DE ACOSTA	6	162	0	216
S. NICOLAS TOLENTINO	3	173	2	217
SANTA CATARINA	7	585	9	504
VILLA JUAREZ	5	382	15	505
AQUISMÓN	67	3,869	75	3,827
CIUDAD VALLES	218	12,459	290	12,896
EBANO	42	1,955	43	1,763
SAN VICENTE T.	9	408	10	618
TAMASOPO	15	1,211	38	1,520
TAMUÍN	24	2,347	76	2,612
TANLAJAS	18	962	38	1,223
TANQUIAN DE ESCOBEDO	4	407	3	365
EL NARANJO	14	1,402	36	1,761
TANCANHUITZ SANTOS	13	744	13	818
COXCATLÁN	6	569	11	676
HUEHUETLÁN	14	659	11	628
SAN ANTONIO	4	519	14	493
SAN MARTÍN CHAL.	10	682	11	789
TAMAZUNCHALE	88	3,717	66	4,435
TAMPACÁN	2	283	3	338
TAMPAMOLÓN	11	598	9	735
AXTLA DE TERRAZAS	9	873	33	1,279
XILITLA	42	1,783	31	1,966
MATLAPA	21	929	34	1,302
TOTAL	2,171	123,874	2,692	138,568

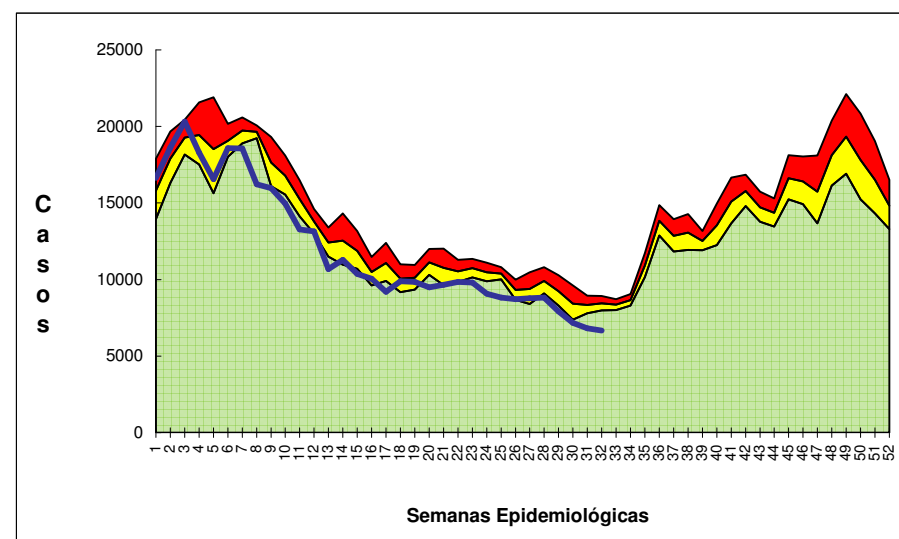
CANAL ENDÉMICO DEL 2010 AL 2015
INFECCIONES RESPIRATORIAS AGUDAS

IRAS EN MENORES DE 5 AÑOS

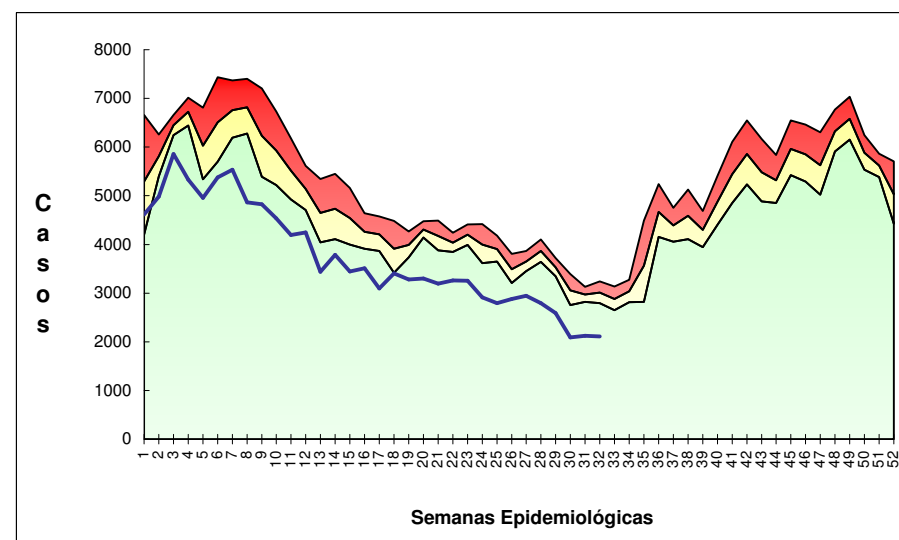

Zona de Alarma

Zona de Control

Zona de Éxito

Casos