

DIRECTORIO

Dr. Roberto Ávalos Carbajal.
Director General
Editor

Dr. Jorge Octavio García Díaz.
Director de Políticas Y Calidad en Salud
Co - Editor

Marcelo Aranda Álvarez.
Subdirector de Epidemiología
Co - Editor

Dr. Fernando Hernández Maldonado.
Jefe Depto. V.U.E.D.
Colaborador

Dra. Rosa Norma Salado Godos.
Responsable de Morbilidad y Mortalidad
Colaborador

L.I. Eduardo Salazar Urrea.
Resp. Sist. Comp. V.U.E.D.
Colaborador.

¿Te interesa participar en el boletín?

Contáctanos o mándanos tu editorial: epidemia_99@hotmail.com,
epi_slp@dgepi.salud.gob.mx
Consulta el boletín en nuestra página de Internet www.slpsalud.gob.mx
en el link Epidemiología

Dirección de Políticas y Calidad en Salud
Subdirección de Epidemiología
Departamento de Vigilancia, Urgencias Epidemiológicas y Desastres



Epidemiológico

34

EDITORIAL	2
CASOS NUEVOS DE ENFERMEDADES	4
SALUD REPRODUCTIVA Y ATENCIÓN A LA INFANCIA Y ADOLESCENCIA	5
ENFERMEDAD FEBRIL EXANTEMÁTICA	6
TUBERCULOSIS PULMONAR	7
INFECCIÓN ASINTOMÁTICA POR VIH	8
SÍNDROME DE INMUNODEFICIENCIA ADQUIRIDA	9
INFECCIONES RESPIRATORIAS AGUDAS	10
IRA'S EN MENORES DE 5 AÑOS	11
CANAL ENDEMICO DE IRA'S	12
DESNUTRICIÓN EN MENORES DE 5 AÑOS	13
ENFERMEDADES DIARREICAS AGUDAS	14
EDA'S EN MENORES DE 5 AÑOS	15
CANAL ENDÉMICO DE EDA'S	16
DIABETES MELLITUS NO INSULINODEPENDIENTE	17
HIPERTENSIÓN ARTERIAL	18
OTRAS ENFERMEDADES DE INTERÉS EPIDEMIOLÓGICO	
Zoonosis	19
Micobacteriosis	19
Transmisibles por vector	19
INFECCIONES DE TRANSMISIÓN SEXUAL	19
DEFUNCIONES MATERNAS	20
DEFUNCIONES DE PROGRAMAS PRIORITARIOS	21
INDICADORES DE SUIVE	22

CONSISTENCIA DEL SUIVE
SAN LUIS POTOSÍ
SEGUNDO TRIMESTRE 2015.

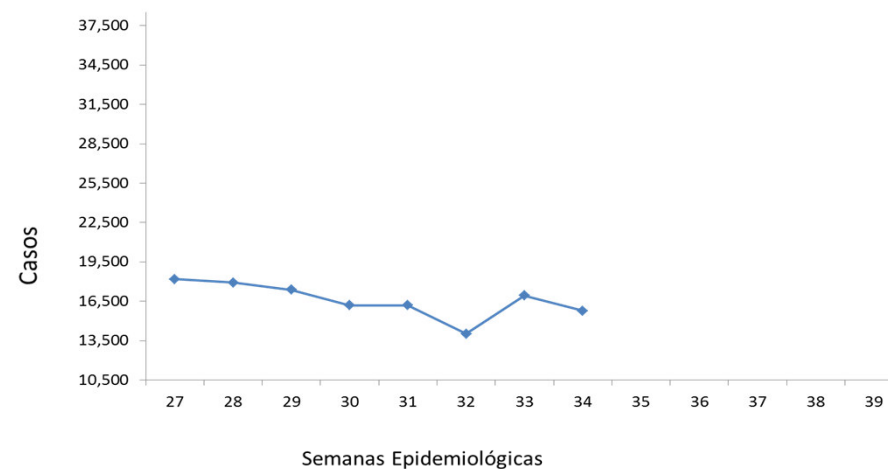

Fuente: Suiwe, 2015

Institución	SSA	IMSS_RO	ISSSTE	IMSS-PROSP	PEMEX	SEDENA	OTRAS	ESTATAL
Cobertura	100	100	100	100	100	100	100	100
Oportunidad	100	100	100	100	100	100	100	100
R.S.M.	2.50	0.00	4.34	0.47	0.00	0.00	0.00	1.00

RSM aceptable: < 5%

Jurisdicción	S. S. A.					
	I	II	III	IV	V	VI
Cobertura	100	100	100	100	100	100
Oportunidad	100	100	100	100	100	100
R.S.M.	3.30	4.34	0.00	0.00	2.17	4.34

* Casos de notificación inmediata

Crónico Degenerativo

DESCRIPCIÓN DEL DIAGNÓSTICO	2015	2014
DIABETES MELLITUS	1,071	1,171
HIPERTENSIÓN ARTERIAL	341	321

Suicidios

DESCRIPCIÓN DEL DIAGNÓSTICO	2015	2014
LESIONES AUTO INFLINGIDAS	91	93

Tuberculosis Pulmonar

DESCRIPCIÓN DEL DIAGNÓSTICO	2015	2014
TUBERCULOSIS PULMONAR	23	15

Cáncer en la Mujer

DESCRIPCIÓN DEL DIAGNÓSTICO	2015	2014
CÁNCER CÉRVICO UTERINO	58	46
CÁNCER DE MAMA	70	63

En menores de 5 años

DESCRIPCIÓN DEL DIAGNÓSTICO	2015	2014
EDA'S	6	3
IRA'S	18	14
DESNUTRICION	1	4

Fuente: Sistema Epidemiológico, Estadístico de Defunciones (SEED), mes Julio

INFECCION POR EL VIRUS DE LA INMUNODEFICIENCIA HUMANA TRANSMISION VERTICAL

En el mundo cada minuto se infectan 6 jóvenes menores de 25 años de edad por el virus de VIH, virus que causa el SIDA el cual es un problema de Salud Pública que es prevenible. De acuerdo al Sistema de Vigilancia Epidemiológica, en México se han reportado 121, 334 casos en el periodo de 1983 al año 2014, de estos casos el 94.2% adquirió la infección por vía sexual, el 2.4% de forma sanguínea y el 2.1% por transmisión perinatal.

Referente a la transmisión perinatal del VIH, esta ocurre de una madre seropositiva a su hijo durante el embarazo, el parto o la lactancia es lo que se conoce como transmisión perinatal. En ausencia de cualquier intervención las tasas de transmisión son de un 15%-45%, intervenciones eficaces permiten reducir esas cifras a niveles inferiores al 5%.

embarazada infectada con el virus del VIH ó el sida, puede transmitir el VIH a su hijo durante el embarazo, en el momento del parto y durante la lactancia



La detección oportuna permite evaluar el estado de salud de la mamá, y en caso de ser reactiva a VIH se le oferta la atención y tratamiento especializado para disminuir al máximo el riesgo de la transmisión vertical otorgando atención especializada, medicamento y ofertando el nacimiento del producto por medio de Cesárea, además se promueve en las mujeres que eviten lactar a su hijo sustituyendo la leche materna por la leche de fórmula para descartar el riesgo de Infección de VIH por lactancia materna.

Para los recién nacidos de mujeres infectadas por VIH brindamos atención pediátrica especializada y los estudios de laboratorio hasta los dos años de edad, cuando se descarta o confirma la infección de manera definitiva.

Es importante la detección oportuna de la infección por VIH, contar con acompañamiento y seguimiento por personal médico especializado. Si una mujer planea embarazarse o está embarazada es importante que se realice la prueba de detección para poder tomar las acciones adecuadas y evitar que su bebé adquiera el

Hasta el momento la infección por VIH no tiene cura pero es controlable con la atención médica adecuada y un estilo de vida responsable y saludable. La prevención y el acudir a revisión médica son elementos imprescindibles para una sexualidad responsable que reducen considerablemente el riesgo de transmisión de estas infecciones.

El Programa Estatal de Control de Enfermedades de Transmisión Sexual y el VIH sida de los Servicios de Salud del Estado, lleva a cabo una campaña permanente de educación para la prevención de las Enfermedades de Transmisión sexual. Promovemos a todas las personas en el Estado, el diagnostico oportuno del VIH, a través de la Prueba Rápida para la detección de VIH 1 y 2., Las pruebas Rápidas como su nombre lo dice es un procedimiento sencillo mediante el cual podemos proporcionar un resultado presuntivo en un lapso de 15 a 20 minutos. Para fortalecer las estrategias de prevención se realizan las siguientes actividades permanentes en el Estado:

- Pláticas para la Prevención de Infecciones de Transmisión sexual,
- Talleres de uso correcto del condón, como una estrategia en la prevención de las ITS y el VIH.
- Distribución de folletos informativos preventivos de ITS, condones femeninos y masculinos.
- Oferta de exámenes de detección de las diferentes enfermedades de transmisión sexual incluida la de VIH/SIDA.
- En el 2014 se realizaron 18 189 pruebas Rápidas de VIH, la cual es una prueba sencilla y gratuita que realizamos con acompañamiento de un equipo multidisciplinario de salud para una atención profesional.
- Evaluación clínica para la atención oportuna de personas con alguna patología detectada con su seguimiento continuo.

COORDINACION ESTATAL DE ITS
SERVICIOS DE SALUD DE SAN LUIS POTOSI

Mortalidad Materna 2015

No.	MM	Edad	J.S.	Fecha Def.	Lugar Def.	Institución	Clasificación	Diagnósticos
1	OHR	38	6	02/01/2015	Hospital Gral de Cd. Valles	IMSS Prosp	Indirecta	Síndrome de dificultad respiratoria, Fibrosis pulmonar
2	MMR	25	2	30/01/2015	Trayecto	IMSS Prosp	Indirecta	Falla Miocárdica Aguda
3	BGR	16	1	26/01/2015	Hospital Central I.M.P.	IMSS Prosp	Indirecta	Hemorragia Pulmonar / LES
4	HEEM	36	1	17/03/2015	HGZ/MF No. 1	IMSS ord	Indirecta	Acidosis metabólica, coagulación intravascular diseminada, ligado graso
5	CRR	26	1	30/03/2015	Hogar	IMSS ord	Pendiente	Muerte obstétrica de causa no especificada
6	MSNP	26	6	16/05/2015	Hospital Gral de Cd. Valles	SSA	Directa	Choque hipovolémico, hemorragia obstétrica, inversión uterina.
7	PAR	26	4	24/05/2015	Hospital Gral de Rioverde	SSA	Directa	Choque hipovolémico, embarazo ectópico
8	RCH	37	7	29/05/2015	Trayecto	IMSS Prosp	Directa	Choque hipovolémico, ruptura uterina
9	GMR	33	3	28/05/2015	H. de la Mujer Zateacana	IMSS Prosp	Directa	Crisis convulsiva de origen a determinar
10	AMMU	18	3	19/06/2015	HGZ/MF No. 1	IMSS ord	Indirecta	Edema agudo de pulmón/Estenosis e insuficiencia aórtica/Sd Cardiorrenal
11	RCAL	21	3	08/06/2015	Hospital Central I.M.P.	SSA	Indirecta	Insuficiencia Respiratoria/Insuficiencia Ventricular Derecha/Cor Pulmonar/Cardiopatía Cindégena. III Preciampsia/Puerperio Quirúrgico
12	IMMRC	36	5	12/08/2015	H. Militar Regional de Tampico	SEDEMA	Directa	Coagulación intravascular diseminada/ Choque Hipovolémico / Hemorragia Posparto / Atonia Uterina / Puerperio Patológico
13	MAHA	31	4	22/08/2015	Hospital Central I.M.P.	SSA	Directa	Muerte Cerebral / Hemorragia intraparenquimatosas / Eclampsia / Puerperio Quirúrgico
14	NMG	38	4	28/08/2015	Trayecto	IMSS Prosp	Directa	Falla de la bomba cardíaca, Embolismo de Líquido Amniótico

Mortalidad Materna

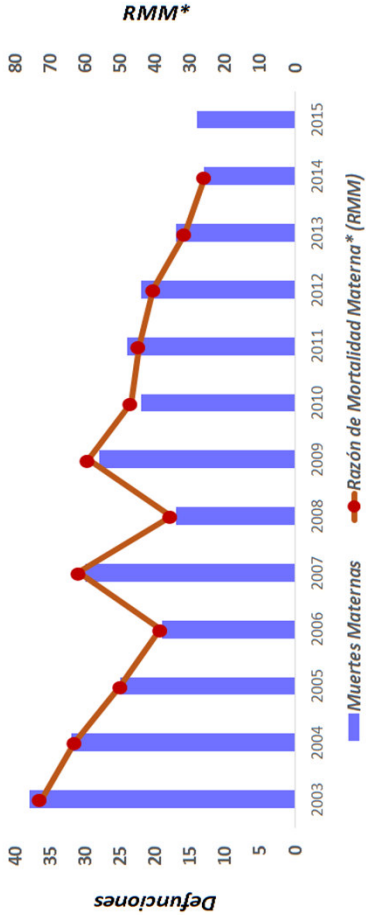

Fuente: INEGI, SEED.
Listados Nominales Muertes Materna.

Zoonosis

ENFERMEDAD	2015		2014	
	SEM.	ACUM.	SEM.	ACUM.
BRUCELOSIS	5	80	1	28
LEPTOSPIROSIS	0	0	0	0
RABIA	0	0	0	0
CISTICERCOSIS	0	6	0	2
MORDEDURAS POR PERRO	76	3007	80	2923
MORDEDURAS POR OTROS MAMIFEROS	4	197	8	243
TENIASIS, (+)	0	0	2	4
CISTICERCOSIS, (+)	0	6	0	2

Micobacteriosis

ENFERMEDAD	2015		2014	
	SEM.	ACUM.	SEM.	ACUM.
TUBERCULOSIS PULMONAR	0	191	5	191
TUBERCULOSIS OTRAS FORMAS	0	97	5	78
TUBERCULOSIS MENINGEA	0	4	0	4
LEPRA	0	1	0	1

Enfermedades Transmisibles por Vector

ENFERMEDAD**	2015		2014**	
	SEM.	ACUM.	SEM.	ACUM.
DENGUE CLASICO CASOS CONFIRMADOS	0	77	7	173
DENGUE HEMORRAGICO CASOS CONFIRMADOS	0	0	0	4
PALUDISMO POR P. FALCIPARUM	0	0	0	0
PALUDISMO POR P. VIVAX	0	0	0	0
ENFERMEDAD DE CHAGAS	0	4	1	7

**Casos Autóctonos.

Infecciones de Transmisión Sexual

ENFERMEDAD	2015		2014	
	SEM.	ACUM.	SEM.	ACUM.
CANDIDIASIS UROGENITAL	132	4,166	129	4,890
CHANCRO BLANDO	0	13	2	22
INFECCIÓN GONOCÓCICA GENITOURINARIA, (+)	2	43	1	27
LINFOGRANULOMA VENEREO POR CLAMIDIAS	0	5	0	3
TRICOMONIASIS UROGENITAL	33	1,187	56	1,394
VIRUS DEL PAPILOMA HUMANO, (+)	33	357	33	401
SIFILIS ADQUIRIDA, (+)	3	55	0	31
HERPES GENITAL, (+)	0	81	0	68
HEPATITIS AGUDA TIPO "B"	0	7	1	7
INFECCIÓN ASINTOMÁTICA POR VIH	4	91	6	58
SIDA	1	48	6	56

DESCRIPCIÓN DEL DIAGNÓSTICO	2015		2014	
	SEM.	ACUM.	SEM.	ACUM.
ACCIDENTES DE TRANSPORTE EN VEHICULOS CON MOTOR	147	4,279	142	5,069
AMIBIASIS INTESTINAL	123	4,076	158	4,558
ASCARIASIS	12	541	17	700
ASMA Y ESTADO ASMÁTICO	76	4,332	93	5,113
CIRROSIS HEPÁTICA NO ALCOHÓLICA	0	16	1	43
CONJUNTIVITIS	386	12170	213	9549
COLERA	0	0	0	0
DIABETES MELLITUS INSULINODEPENDIENTE, (TIPO I)	1	77	1	75
DIARREA DEBIDA A ROTAVIRUS	0	9	0	4
EFFECTOS INDESEABLES POR VAC. Y SUB. BIOLÓGICAS	4	24	1	50
ENFERMEDAD ALCOHÓLICA DEL HIGADO	1	110	3	118
ENFERMEDADES CEREBROVASCULARES	19	815	23	778
ENFERMEDADES ISQUEMICAS DEL CORAZON	17	1055	38	1019
ENTEROBIASIS	16	185	6	251
ERISPELA	13	167	1	139
ESCABIOSIS	41	1,293	28	739
ESCARLATINA	1	57	0	74
FIEBRE REUMÁTICA AGUDA	0	5	0	0
FIEBRE TIFOIDEA	23	481	10	474
GIARDIASIS	25	604	10	520
GINGIVITIS Y ENFERMEDAD PERIODONTAL	990	32,433	1,023	32,603
HEPATITIS TIPO "A"	5	171	41	661
HEPATITIS TIPO "C"	0	17	1	8
OTRAS HEPATITIS VIRALES AGUDAS	0	14	0	0
INFECCIÓN DE VIAS URINARIAS	2,052	72,665	2,272	73,872
INFECC. INVASIVAS POR HAEMOPHILUS INFLUENZAE	0	1	0	0
INFLUENZA	0	72	7	1,072
INTOXICACION POR PLAGUICIDAS	1	21	2	29
INTOXICACIÓN AGUDA POR ALCOHOL	9	349	10	261
INTOXICACION ALIMENTARIA BACTERIANA	38	1,042	27	994
INTOXICACION POR PICADURA DE ALACRAN	7	178	14	224
INTOXICACION POR PONZONA DE ANIMALES	5	356	17	395
MENINGO ENCEFALITIS AMEBIANA PRIMARIA	0	0	0	0
MENINGO ENCEFALITIS POR H. INFLUENZAE	0	0	0	0
MENINGITIS MENINGOCÓCICA	0	0	0	0
MENINGITIS	1	44	3	44
MORDEDURA POR SERPIENTE	13	331	13	290
NEUMONIAS Y BRONCONEUMONIAS	34	3083	53	3734
OTITIS MEDIA AGUDA	304	13652	340	12523
OTRAS HELMINTIASIS	50	1,845	54	1,882
PARATIFOIDEA Y OTRAS SALMONELOSIS	0	71	9	331
PEATON LESIONADO EN ACCIDENTE DE TRANS.	19	519	25	621
QUEMADURAS	36	1,669	64	1,917
SHIGELOSIS	2	52	2	77
TIFO EPIDEMICO	0	0	0	0
TIFO MURINO	0	0	0	0
TOXOPLASMOSIS	0	0	0	0
ULCERAS, GASTRITIS Y DUODENITIS	630	22,555	729	22,614
VARICELA	53	3,844	92	6,858
VIOLENCIA INTRAFAMILIAR	12	510	28	354
Total	5,166	185,790	5,571	190,637

Cáncer en la Mujer

ENFERMEDAD	2015		2014	
	SEM.	ACUM.	SEM.	ACUM.
TUMOR MALIGNO DE MAMA	12	247	7	316
TUMOR MALIGNO DEL CUELLO DEL ÚTERO	2	40	1	34
DISPLASIA CERVICAL LEVE, MODERADA	29	679	72	899
DISPLASIA CERVICAL SEVERA Y CACU INSITU	2	60	3	101

Morbilidad en el Embarazo

ENFERMEDAD	2015		2014	
	SEM.	ACUM.	SEM.	ACUM.
EMBARAZO ECTÓPICO	0	22	0	17
DESPRENDIMIENTO PREMATURO DE LA PLACENTA (AE)	0	0	0	0
TRABAJO DE PARTO Y PARTO COMPLICADOS POR HEM	2	84	0	25
HEMORRAGIA POSTPARTO	3	51	0	27
EDEMA, PROTEINURIA Y TRANS. HIPER. DEL	21	1,382	43	1,186
EMBARAZO TERMINADO EN ABORTO	18	702	16	708
PLACENTA PREVIA	0	0	0	2
SEPSIS PUERPERAL	0	1	0	3
DIABETES EN EL EMBARAZO	10	290	4	234

Defectos al Nacimiento y otras de Interés

ENFERMEDAD	2015		2014	
	SEM.	ACUM.	SEM.	ACUM.
ANENCEFALIA	0	3	2	9
ENCEFALOCELE	0	0	0	2
MENINGOCELE	0	0		
MIELOMENINGOCELE	1	5	0	2
LABIO Y PALADAR HENDIDO	0	16		
HIPOTIROIDISMO CONGENITO	0	2		
SIFILIS CONGENITA, (+)	0	1	0	2

Enfermedades Prevenibles por Vacunación

ENFERMEDAD	2015		2014	
	SEM.	ACUM.	SEM.	ACUM.
ENFERMEDAD FEBRIL EXANTEMÁTICA	5	210	8	213
SARAMPION	0	0	0	0
RUBEOLA	0	0	0	0
RUBEOLA CONGENITA	0	0	0	0
SD. COQUELUCHOIDE	1	100	5	94
PARALISIS FLACIDA AGUDA	0	16	0	19
TETANOS ADULTO	0	0	0	0
TETANOS NEONATAL	0	0	0	0
DIFTERIA, (+)	0	0	0	0
PAROTIDITIS INFECCIOSA MENORES DE 5 AÑOS	0	69	2	88
POLIOMELITIS AGUDA	0	0	0	0
TOS FERINA, (+)	1	36	2	20
TUBERCULOSIS MENINGEA	0	4	0	4

Casos por Municipio

MUNICIPIOS	2015		2014	
	SEM.	ACUM.	SEM.	ACUM.
SAN LUIS POTOSI	57	2,718	57	2,718
SOLEDAD DE G. S.	13	609	13	609
CATORCE	0	18	0	18
CEDRAL	0	17	0	17
CHARCAS	0	20	0	20
MATEHUALA	5	349	5	349
MOCTEZUMA	0	39	0	39
SANTO DOMINGO	0	26	0	26
VANEGAS	2	26	2	26
VENADO	1	35	1	35
VILLA DE GUADALUPE	1	29	1	29
VILLA DE LA PAZ	0	0	0	0
VILLA DE RAMOS	1	83	1	83
VILLA DE ARISTA	0	18	0	18
AHUALULCO	2	45	2	45
A. DE LOS INFANTE	1	10	1	10
CERRO DE SAN PEDRO	0	6	0	6
GUADALCAZAR	8	35	8	35
MEXQUITIC	1	26	1	26
SALINAS	12	93	12	93
SANTA MARIA DEL RIO	2	139	2	139
TIERRANUEVA	0	15	0	15
VILLA DE ARRIAGA	2	53	2	53
VILLA DE REYES	3	203	3	203
VILLA HIDALGO	0	26	0	26
ZARAGOZA	1	68	1	68
ALAHUQUINES	0	23	0	23
CARDENAS	0	67	0	67
CERRITOS	0	43	0	43
CIUDAD DEL MAIZ	3	67	3	67
CIUDAD FERNANDEZ	0	72	0	72
LAGUNILLAS	2	11	2	11
RAYON	1	16	1	16
RIOVERDE	5	234	5	234
SAN CIRO DE ACOSTA	0	7	0	7
S. NICOLAS TOLENTINO	1	28	1	28
SANTA CATARINA	1	29	1	29
VILLA JUAREZ	0	17	0	17
AQUISMÓN	0	58	0	58
CIUDAD VALLES	45	1,628	45	1,628
EBANO	2	147	2	147
SAN VICENTE T.	0	40	0	40
TAMASOPO	3	115	3	115
TAMUÍN	4	135	4	135
TANLAJAS	0	43	0	43
TANQUIAN DE ESCOBEDO	0	31	0	31
EL NARANJO	5	104	5	104
TANCANHUITZ SANTOS	0	41	0	41
COXCATLÁN	0	28	0	28
HUEHUETLÁN	0	22	0	22
SAN ANTONIO	0	13	0	13
SAN MARTÍN CHAL.	0	84	0	84
TAMAZUNCHALE	1	187	1	187
TAMPACÁN	0	18	0	18
TAMPAMOLÓN	2	35	2	35
AXTLA DE TERRAZAS	0	76	0	76
XILITLA	0	51	0	51
MATLAPA	1	59	1	59
TOTAL	188	8,235	188	8,235

Casos por Municipio

MUNICIPIOS	2015		2014	
	SEM.	ACUM.	SEM.	ACUM.
SAN LUIS POTOSI	54	2,480	54	2,480
SOLEDAD DE G. S.	21	610	21	610
CATORCE	0	8	0	8
CEDRAL	0	21	0	21
CHARCAS	0	15	0	15
MATEHUALA	3	310	3	310
MOCTEZUMA	0	31	0	31
SANTO DOMINGO	0	18	0	18
VANEGAS	0	18	0	18
VENADO	0	29	0	29
VILLA DE GUADALUPE	1	14	1	14
VILLA DE LA PAZ	0	3	0	3
VILLA DE RAMOS	0	43	0	43
VILLA DE ARISTA	0	17	0	17
AHUALULCO	1	29	1	29
A.DE LOS INFANTE	0	2	0	2
CERRO DE SAN PEDRO	0	3	0	3
GUADALCAZAR	0	0	8	23
MEXQUITIC	2	34	2	34
SALINAS	4	69	4	69
SANTA MARIA DEL RIO	6	95	6	95
TIERRANUEVA	1	5	1	5
VILLA DE ARRIAGA	1	37	1	37
VILLA DE REYES	2	170	2	170
VILLA HIDALGO	1	29	1	29
ZARAGOZA	0	90	0	90
ALAQUINES	0	14	0	14
CARDENAS	1	38	1	38
CERRITOS	0	48	0	48
CIUDAD DEL MAIZ	0	39	0	39
CIUDAD FERNANDEZ	3	64	3	64
LAGUNILLAS	0	5	0	5
RAYON	2	24	2	24
RIOVERDE	7	286	7	286
SAN CIRO DE ACOSTA	0	22	0	22
S. NICOLAS TOLENTINO	1	13	1	13
SANTA CATARINA	1	16	1	16
VILLA JUAREZ	0	23	0	23
AQUISMON	1	69	1	69
CIUDAD VALLES	40	1,325	40	1,325
EBANO	3	135	3	135
SAN VICENTE T.	3	32	3	32
TAMASOPO	3	88	3	88
TAMUIN	3	136	3	136
TANLAJAS	1	52	1	52
TANQUIAN DE ESCOBEDO	0	40	0	40
EL NARANJO	3	84	3	84
TANCANHUITZ SANTOS	1	46	1	46
COXCATLAN	0	19	0	19
HUEHUETLAN	0	15	0	15
SAN ANTONIO	0	14	0	14
SAN MARTIN CHAL.	0	30	0	30
TAMAZUNCHALE	7	198	7	198
TAMPACAN	0	12	0	12
TAMPAMOLON	0	32	0	32
AXTLA DE TERRAZAS	0	77	0	77
XILITLA	0	44	0	44
MATLAPA	2	59	2	59
TOTAL	179	7,279	187	7,302

Figura 1: ESAVI, clasificación Clínica



Figura 2: ESAVI, notificación por Institución.



Casos por Municipio

MUNICIPIOS	2015		2014	
	SEM.	ACUM.	SEM.	ACUM.
SAN LUIS POTOSI	0	49	1	47
SOLEDAD DE G. S.	0	6	0	6
CATORCE	0	0	0	0
CEDRAL	0	0	0	0
CHARCAS	0	1	0	1
MATEHUALA	0	2	0	2
MOCTEZUMA	0	0	0	0
SANTO DOMINGO	0	0	0	0
VANEGAS	0	0	0	0
VENADO	0	0	0	0
VILLA DE GUADALUPE	0	0	0	0
VILLA DE LA PAZ	0	0	0	0
VILLA DE RAMOS	0	0	0	0
VILLA DE ARISTA	0	0	0	0
AHUALULCO	0	0	0	0
A.DE LOS INFANTE	0	1	0	0
CERRO DE SAN PEDRO	0	0	0	0
GUADALCAZAR	0	1	0	1
MEXQUITIC	0	1	0	1
SALINAS	0	0	0	0
SANTA MARIA DEL RIO	0	1	0	1
TIERRANUEVA	0	0	0	0
VILLA DE ARRIAGA	0	0	0	0
VILLA DE REYES	0	1	0	0
VILLA HIDALGO	0	0	0	0
ZARAGOZA	0	1	0	1
ALAQUINES	0	1	0	0
CARDENAS	0	0	0	0
CERRITOS	0	5	0	5
CIUDAD DEL MAIZ	0	0	0	0
CIUDAD FERNANDEZ	0	1	0	1
LAGUNILLAS	0	0	0	0
RAYON	0	2	0	0
RIOVERDE	0	7	0	2
SAN CIRO DE ACOSTA	0	0	0	0
S. NICOLAS TOLENTINO	0	0	0	0
SANTA CATARINA	0	0	0	0
VILLA JUAREZ	0	0	0	0
AQUISMON	0	1	0	1
CIUDAD VALLES	1	32	1	32
EBANO	0	1	0	4
SAN VICENTE T.	0	1	0	0
TAMASOPO	0	0	0	0
TAMUIN	0	1	0	0
TANLAJAS	0	2	0	2
TANQUIAN DE ESCOBEDO	0	0	0	0
EL NARANJO	0	1	0	1
TANCANHUITZ SANTOS	0	1	0	1
COXCATLAN	1	4	1	4
HUEHUETLAN	0	6	0	6
SAN ANTONIO	0	1	0	1
SAN MARTIN CHAL.	0	0	0	0
TAMAZUNCHALE	0	14	0	14
TAMPACAN	0	2	0	2
TAMPAMOLON	0	1	0	1
AXTLA DE TERRAZAS	0	3	0	4
XILITLA	0	7	0	7
MATLAPA	0	3	0	3
TOTAL	0	191	5	191

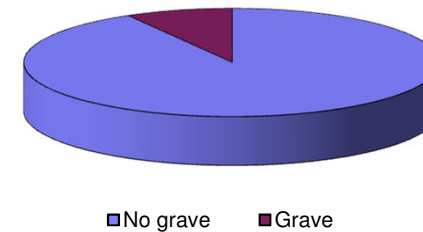
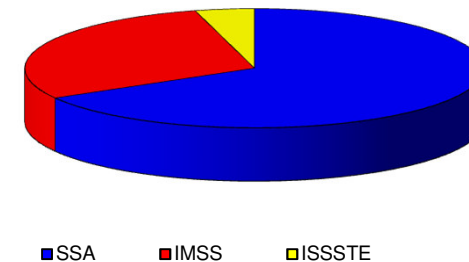
Fuente: Sistema de Información para la Vigilancia Epidemiológica Proceso:VUESLP

CANAL ENDÉMICO DEL 2010 AL 2015
ENFERMEDADES DIARREÍCAS AGUDAS

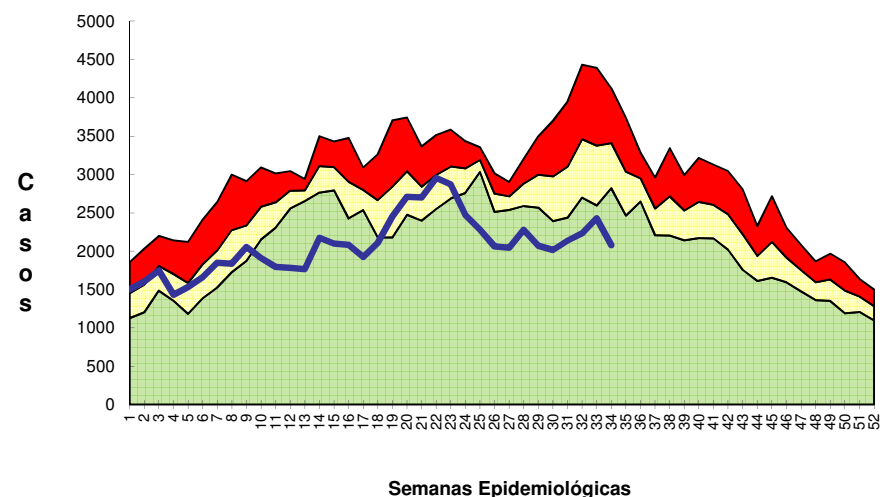

CANAL ENDÉMICO DEL 2010 AL 2015
EDA'S EN MENORES DE 5 AÑOS

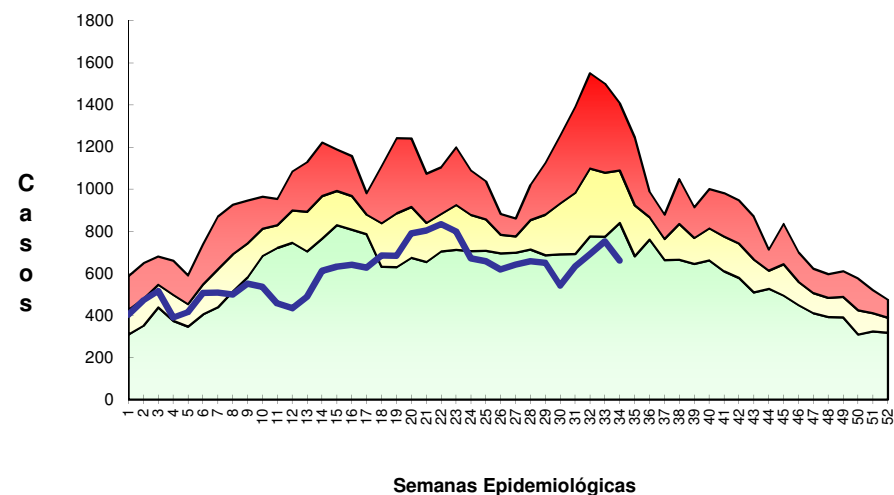

Zona de Éxito

Casos

Casos por Municipio

MUNICIPIOS	2015		2014	
	SEM.	ACUM.	SEM.	ACUM.
SAN LUIS POTOSI	278	6,748	257	8,678
SOLEDAD DE G. S.	43	1,198	38	1,187
CATORCE	2	75	2	110
CEDRAL	5	164	3	107
CHARCAS	1	194	5	129
MATEHUALA	43	1,420	52	1,626
MOCTEZUMA	2	72	2	66
SANTO DOMINGO	3	53	2	88
VANEGAS	3	96	3	73
VENADO	3	53	3	40
VILLA DE GUADALUPE	2	36	2	65
VILLA DE LA PAZ	1	43	0	33
VILLA DE RAMOS	9	382	19	489
VILLA DE ARISTA	8	250	5	325
AHUALULCO	4	162	12	188
A.DE LOS INFANTE	0	22	1	6
CERRO DE SAN PEDRO	0	4	0	5
GUADALCAZAR	6	114	7	145
MEXQUITIC	16	229	6	237
SALINAS	23	399	22	408
SANTA MARIA DEL RIO	11	392	21	353
TIERRANUEVA	4	73	1	86
VILLA DE ARRIAGA	7	262	9	144
VILLA DE REYES	30	1,017	26	827
VILLA HIDALGO	8	93	1	92
ZARAGOZA	20	496	12	292
ALAQUINES	0	35	0	20
CARDENAS	1	149	3	111
CERRITOS	0	207	5	31
CIUDAD DEL MAIZ	2	241	5	189
CIUDAD FERNANDEZ	2	54	3	60
LAGUNILLAS	1	11	1	22
RAYON	1	26	3	56
RIOVERDE	26	994	26	1,251
SAN CIRO DE ACOSTA	0	31	1	37
S. NICOLAS TOLENTINO	0	34	2	38
SANTA CATARINA	3	80	3	61
VILLA JUAREZ	3	66	3	71
AQUISMON	5	371	11	495
CIUDAD VALLES	56	2,441	60	2,363
EBANO	11	337	9	286
SAN VICENTE T.	5	59	5	119
TAMASOPO	1	129	6	202
TAMUIN	11	423	14	378
TANLAJAS	1	106	1	118
TANQUIAN DE ESCOBEDO	3	46	2	44
EL NARANJO	12	303	6	262
TANCANHUITZ SANTOS	1	72	0	101
COXCATLAN	3	67	2	101
HUEHUETLAN	3	84	2	58
SAN ANTONIO	1	44	2	32
SAN MARTIN CHAL.	0	86	5	76
TAMAZUNCHALE	12	577	19	618
TAMPACAN	3	53	1	42
TAMPAMOLON	1	84	2	99
AXTLA DE TERRAZAS	3	103	0	188
XILITLA	5	155	6	191
MATLAPA	2	195	2	291
TOTAL	710	21,710	721	23,810

Casos por Municipio

MUNICIPIOS	2015		2014	
	SEM.	ACUM.	SEM.	ACUM.
SAN LUIS POTOSI	2	49	2	49
SOLEDAD DE G. S.	1	11	1	11
CATORCE	0	0	0	0
CEDRAL	0	0	0	0
CHARCAS	0	0	0	0
MATEHUALA	0	1	0	1
MOCTEZUMA	0	0	0	0
SANTO DOMINGO	0	0	0	0
VANEGAS	0	0	0	0
VENADO	0	0	0	0
VILLA DE GUADALUPE	0	0	0	0
VILLA DE LA PAZ	0	0	0	0
VILLA DE RAMOS	0	0	0	0
VILLA DE ARISTA	0	0	0	0
AHUALULCO	1	1	1	1
A.DE LOS INFANTE	0	0	0	0
CERRO DE SAN PEDRO	0	0	0	0
GUADALCAZAR	0	0	0	0
MEXQUITIC	0	0	0	0
SALINAS	0	0	0	0
SANTA MARIA DEL RIO	0	1	0	1
TIERRANUEVA	0	1	0	1
VILLA DE ARRIAGA	0	0	0	0
VILLA DE REYES	0	0	0	0
VILLA HIDALGO	0	0	0	0
ZARAGOZA	0	0	0	0
ALAQUINES	0	0	0	0
CARDENAS	0	1	0	1
CERRITOS	0	0	0	0
CIUDAD DEL MAIZ	0	0	0	0
CIUDAD FERNANDEZ	0	2	0	1
LAGUNILLAS	0	0	0	0
RAYON	0	1	0	1
RIOVERDE	0	0	0	0
SAN CIRO DE ACOSTA	0	0	0	0
S. NICOLAS TOLENTINO	0	0	0	0
SANTA CATARINA	0	0	0	0
VILLA JUAREZ	0	0	0	0
AQUISMON	0	0	0	0
CIUDAD VALLES	0	5	0	5
EBANO	0	2	0	2
SAN VICENTE T.	0	0	0	0
TAMASOPO	0	1	0	1
TAMUIN	0	1	0	1
TANLAJAS	0	0	0	0
TANQUIAN DE ESCOBEDO	0	0	0	0
EL NARANJO	0	2	0	2
TANCANHUITZ SANTOS	0	0	0	0
COXCATLAN	0	2	0	2
HUEHUETLAN	0	0	0	0
SAN ANTONIO	0	0	0	0
SAN MARTIN CHAL.	0	0	0	0
TAMAZUNCHALE	0	4	0	4
TAMPACAN	0	0	0	2
TAMPAMOLON	0	0	0	0
AXTLA DE TERRAZAS	0	0	0	0
XILITLA	0	0	0	2
MATLAPA	0	1	0	1
TOTAL	4	91	6	58

Síndrome de inmunodeficiencia adquirida

Casos por Municipio

MUNICIPIOS	2015		2014	
	SEM.	ACUM.	SEM.	ACUM.
SAN LUIS POTOSI	0	23	0	23
SOLEDAD DE G. S.	0	7	0	7
CATORCE	0	0	0	0
CEDRAL	0	0	0	0
CHARCAS	0	0	0	0
MATEHUALA	0	1	0	1
MOCTEZUMA	0	0	0	0
SANTO DOMINGO	0	0	0	0
VANEGAS	0	0	0	0
VENADO	0	0	0	0
VILLA DE GUADALUPE	0	0	0	0
VILLA DE LA PAZ	0	0	0	0
VILLA DE RAMOS	0	0	0	0
VILLA DE ARISTA	0	0	0	0
AHUALULCO	0	1	0	1
A.DE LOS INFANTE	0	0	0	0
CERRO DE SAN PEDRO	0	0	0	0
GUADALCAZAR	0	0	0	0
MEXQUITIC	0	0	0	0
SALINAS	0	0	0	0
SANTA MARIA DEL RIO	0	1	0	1
TIERRANUEVA	0	0	0	0
VILLA DE ARRIAGA	0	0	0	0
VILLA DE REYES	0	0	0	0
VILLA HIDALGO	0	0	0	0
ZARAGOZA	0	0	0	0
ALAQUINES	0	0	0	0
CARDENAS	0	0	0	0
CERRITOS	0	0	0	0
CIUDAD DEL MAIZ	0	0	0	0
CIUDAD FERNANDEZ	0	1	0	1
LAGUNILLAS	0	0	0	0
RAYON	0	0	0	0
RIOVERDE	0	1	0	1
SAN CIRO DE ACOSTA	0	0	0	0
S. NICOLAS TOLENTINO	0	0	0	0
SANTA CATARINA	0	0	0	0
VILLA JUAREZ	0	0	0	0
AQUISMON	0	0	0	0
CIUDAD VALLES	1	4	1	8
EBANO	0	0	0	0
SAN VICENTE T.	0	0	0	0
TAMASOPO	0	0	0	0
TAMUIN	0	0	0	0
TANLAJAS	0	0	0	0
TANQUIAN DE ESCOBEDO	0	0	0	0
EL NARANJO	0	1	0	1
TANCANHUITZ SANTOS	0	0	0	0
COXCATLAN	0	0	0	0
HUEHUETLAN	0	0	0	0
SAN ANTONIO	0	0	0	0
SAN MARTIN CHAL.	0	1	0	1
TAMAZUNCHALE	0	1	0	1
TAMPACAN	0	1	0	1
TAMPAMOLON	0	1	0	1
AXTLA DE TERRAZAS	0	0	0	0
XILITLA	0	0	0	0
MATLAPA	0	0	0	0
TOTAL	1	48	6	56

Enfermedades Diarreicas Agudas

Casos por Municipio

MUNICIPIOS	2015		2014	
	SEM.	ACUM.	SEM.	ACUM.
SAN LUIS POTOSI	923	26,592	923	26,592
SOLEDAD DE G. S.	105	3,187	105	3,187
CATORCE	12	249	12	249
CEDRAL	19	493	19	493
CHARCAS	14	936	14	936
MATEHUALA	147	5,954	147	5,954
MOCTEZUMA	7	167	7	167
SANTO DOMINGO	4	118	4	118
VANEGAS	11	259	11	259
VENADO	7	226	7	226
VILLA DE GUADALUPE	11	117	11	117
VILLA DE LA PAZ	1	125	1	125
VILLA DE RAMOS	25	793	25	793
VILLA DE ARISTA	26	642	26	642
AHUALULCO	8	368	8	368
A.DE LOS INFANTE	5	106	5	106
CERRO DE SAN PEDRO	0	8	0	8
GUADALCAZAR	19	313	19	313
MEXQUITIC	32	584	32	584
SALINAS	64	1,338	64	1,338
SANTA MARIA DEL RIO	37	1,240	37	1,240
TIERRANUEVA	8	195	8	195
VILLA DE ARRIAGA	15	691	15	691
VILLA DE REYES	66	2,570	66	2,570
VILLA HIDALGO	16	262	16	262
ZARAGOZA	41	1,094	41	1,094
ALAQUINES	2	143	2	143
CARDENAS	14	511	14	511
CERRITOS	2	774	2	774
CIUDAD DEL MAIZ	17	648	17	648
CIUDAD FERNANDEZ	3	134	3	134
LAGUNILLAS	1	47	1	47
RAYON	1	78	1	78
RIOVERDE	82	2,840	82	2,840
SAN CIRO DE ACOSTA	3	77	3	77
S. NICOLAS TOLENTINO	2	81	2	81
SANTA CATARINA	7	255	7	255
VILLA JUAREZ	11	179	11	179
AQUISMON	17	1,051	17	1,051
CIUDAD VALLES	307	10,931	307	10,931
EBANO	39	1,361	39	1,361
SAN VICENTE T.	12	252	12	252
TAMASOPO	17	704	17	704
TAMUIN	39	1,793	39	1,793
TANLAJAS	4	363	4	363
TANQUIAN DE ESCOBEDO	8	302	8	302
EL NARANJO	37	1,151	37	1,151
TANCANHUITZ SANTOS	5	331	5	331
COXCATLAN	3	225	3	225
HUEHUETLAN	9	280	9	280
SAN ANTONIO	1	159	1	159
SAN MARTIN CHAL.	1	275	1	275
TAMAZUNCHALE	28	2,032	28	2,032
TAMPACAN	5	145	5	145
TAMPAMOLON	2	233	2	233
AXTLA DE TERRAZAS	11	519	11	519
XILITLA	13	552	13	552
MATLAPA	9	484	9	484
TOTAL	2,335	77,537	2,335	77,537

Casos por Municipio

MUNICIPIOS	2015		2014	
	SEM.	ACUM.	SEM.	ACUM.
SAN LUIS POTOSI	12	371	14	408
SOLEDAD DE G. S.	1	67	2	111
CATORCE	0	7	1	21
CEDRAL	0	6	0	23
CHARCAS	0	14	0	7
MATEHUALA	2	34	3	55
MOCTEZUMA	0	25	0	13
SANTO DOMINGO	0	7	1	13
VANEGAS	0	6	2	11
VENADO	0	23	1	9
VILLA DE GUADALUPE	0	11	0	3
VILLA DE LA PAZ	0	2	0	2
VILLA DE RAMOS	1	29	0	46
VILLA DE ARISTA	0	6	1	4
AHUALULCO	1	12	0	8
A.DE LOS INFANTE	0	3	0	1
CERRO DE SAN PEDRO	0	1	0	3
GUADALCAZAR	1	10	0	17
MEXQUITIC	0	22	0	26
SALINAS	0	14	0	14
SANTA MARIA DEL RIO	4	32	4	51
TIERRANUEVA	0	9	0	11
VILLA DE ARRIAGA	0	0	0	12
VILLA DE REYES	0	63	2	49
VILLA HIDALGO	0	1	0	12
ZARAGOZA	0	17	0	18
ALAJUINES	0	1	0	8
CARDENAS	0	2	0	2
CERRITOS	0	10	0	35
CIUDAD DEL MAIZ	0	4	1	23
CIUDAD FERNANDEZ	0	15	0	6
LAGUNILLAS	0	4	0	12
RAYON	0	24	0	48
RIOVERDE	0	38	1	40
SAN CIRO DE ACOSTA	2	5	1	8
S. NICOLAS TOLENTINO	1	5	0	3
SANTA CATARINA	2	13	0	5
VILLA JUAREZ	0	9	0	1
AQUISMON	5	26	1	16
CIUDAD VALLES	4	82	1	51
EBANO	2	21	0	19
SAN VICENTE T.	1	13	0	10
TAMASOPO	0	13	1	9
TAMUIN	1	8	0	56
TANLAJAS	1	7	0	22
TANQUIAN DE ESCOBEDO	0	5	0	6
EL NARANJO	0	16	0	15
TANCANHUITZ SANTOS	0	10	0	12
COXCATLAN	0	11	0	16
HUEHUETLAN	1	13	0	10
SAN ANTONIO	0	9	0	23
SAN MARTIN CHAL.	0	21	1	20
TAMAZUNCHALE	0	68	0	36
TAMPACAN	0	19	0	18
TAMPAMOLON	0	6	2	14
AXTLA DE TERRAZAS	0	14	2	31
XILITLA	0	5	0	19
MATLAPA	0	7	0	8
TOTAL	42	1,296	42	1,550

Casos por Municipio

MUNICIPIOS	2015		2014	
	SEM.	ACUM.	SEM.	ACUM.
SAN LUIS POTOSI	1,698	105,034	1,698	105,034
SOLEDAD DE G. S.	252	15,954	252	15,954
CATORCE	40	2,241	40	2,241
CEDRAL	90	3,207	90	3,207
CHARCAS	73	5,073	73	5,073
MATEHUALA	649	30,564	649	30,564
MOCTEZUMA	26	2,192	26	2,192
SANTO DOMINGO	32	2,062	32	2,062
VANEGAS	25	1,668	25	1,668
VENADO	33	1,872	33	1,872
VILLA DE GUADALUPE	19	1,692	19	1,692
VILLA DE LA PAZ	6	557	6	557
VILLA DE RAMOS	105	6,907	105	6,907
VILLA DE ARISTA	85	3,911	85	3,911
AHUALULCO	31	2,400	31	2,400
A.DE LOS INFANTE	4	836	4	836
CERRO DE SAN PEDRO	3	99	3	99
GUADALCAZAR	73	3,581	73	3,581
MEXQUITIC	99	5,487	99	5,487
SALINAS	130	7,452	130	7,452
SANTA MARIA DEL RIO	123	6,402	123	6,402
TIERRANUEVA	15	1,284	15	1,284
VILLA DE ARRIAGA	50	4,096	50	4,096
VILLA DE REYES	136	13,410	136	13,410
VILLA HIDALGO	58	2,737	58	2,737
ZARAGOZA	80	6,443	80	6,443
ALAJUINES	18	1,162	18	1,162
CARDENAS	36	3,034	36	3,034
CERRITOS	66	3,967	66	3,967
CIUDAD DEL MAIZ	55	4,191	55	4,191
CIUDAD FERNANDEZ	48	2,896	48	2,896
LAGUNILLAS	7	698	7	698
RAYON	17	953	17	953
RIOVERDE	387	19,248	387	19,248
SAN CIRO DE ACOSTA	7	542	7	542
S. NICOLAS TOLENTINO	6	544	6	544
SANTA CATARINA	33	2,025	33	2,025
VILLA JUAREZ	19	1,415	19	1,415
AQUISMON	152	10,855	152	10,855
CIUDAD VALLES	938	50,064	938	50,064
EBANO	140	7,756	140	7,756
SAN VICENTE T.	23	1,633	23	1,633
TAMASOPO	78	5,413	78	5,413
TAMUIN	111	7,875	111	7,875
TANLAJAS	36	3,563	36	3,563
TANQUIAN DE ESCOBEDO	19	1,924	19	1,924
EL NARANJO	114	4,442	114	4,442
TANCANHUITZ SANTOS	34	3,147	34	3,147
COXCATLAN	21	1,995	21	1,995
HUEHUETLAN	32	2,333	32	2,333
SAN ANTONIO	19	1,817	19	1,817
SAN MARTIN CHAL.	55	2,998	55	2,998
TAMAZUNCHALE	329	13,463	329	13,463
TAMPACAN	35	1,014	35	1,014
TAMPAMOLON	35	2,253	35	2,253
AXTLA DE TERRAZAS	69	3,687	69	3,687
XILITLA	108	6,343	108	6,343
MATLAPA	81	2,665	81	2,665
TOTAL	7,063	413,076	7,063	413,076

Casos por Municipio

MUNICIPIOS	2015		2014	
	SEM.	ACUM.	SEM.	ACUM.
SAN LUIS POTOSÍ	545	32,046	577	36,551
SOLEDAD DE G. S.	106	5,872	117	6,345
CATORCE	16	714	18	884
CEDRAL	33	1,223	55	1,621
CHARCAS	18	1,502	27	1,456
MATEHUALA	194	9,296	231	10,738
MOCTEZUMA	14	687	23	1,027
SANTO DOMINGO	8	633	30	1,144
VANEGAS	8	531	13	715
VENADO	5	452	1	714
VILLA DE GUADALUPE	9	516	14	663
VILLA DE LA PAZ	3	179	1	114
VILLA DE RAMOS	48	2,845	44	3,404
VILLA DE ARISTA	34	1,599	18	1,331
AHUALULCO	9	817	6	981
A. DE LOS INFANTE	2	145	3	168
CERRO DE SAN PEDRO	1	34	0	146
GUADALCAZAR	30	1,034	35	1,624
MEXQUITIC	31	1,768	22	1,993
SALINAS	44	2,719	33	2,691
SANTA MARIA DEL RIO	44	2,141	51	2,267
TIERRANUEVA	9	446	8	526
VILLA DE ARRIAGA	27	1,670	30	1,217
VILLA DE REYES	63	5,268	91	4,263
VILLA HIDALGO	19	782	13	756
ZARAGOZA	35	2,718	55	2,901
ALAQUINES	2	294	7	280
CARDENAS	11	787	11	603
CERRITOS	11	1,178	16	1,228
CIUDAD DEL MAIZ	12	1,280	25	1,616
CIUDAD FERNANDEZ	20	1,085	21	1,222
LAGUNILLAS	0	164	1	338
RAYON	8	337	12	538
RIOVERDE	149	6,408	122	8,421
SAN CIRO DE ACOSTA	2	161	0	218
S. NICOLAS TOLENTINO	2	176	4	230
SANTA CATARINA	16	618	6	524
VILLA JUAREZ	9	403	3	511
AQUISMÓN	59	3,966	70	3,958
CIUDAD VALLES	225	12,884	301	13,482
EBANO	37	2,037	42	1,861
SAN VICENTE T.	10	425	8	630
TAMASOPO	18	1,247	17	1,555
TAMUÍN	33	2,410	32	2,671
TANLAJAS	4	984	17	1,269
TANQUIAN DE ESCOBEDO	2	413	3	370
EL NARANJO	19	1,429	37	1,821
TANCANHUITZ SANTOS	8	757	14	861
COXCATLÁN	13	589	11	694
HUEHUETLÁN	8	668	14	664
SAN ANTONIO	10	530	9	509
SAN MARTÍN CHAL.	11	696	20	825
TAMAZUNCHALE	61	3,819	73	4,572
TAMPACÁN	7	292	9	349
TAMPAMOLÓN	7	612	16	760
AXTLA DE TERRAZAS	9	893	17	1,326
XILITLA	29	1,838	30	2,015
MATLAPA	23	950	10	1,337
TOTAL	2,190	127,967	2,494	143,498

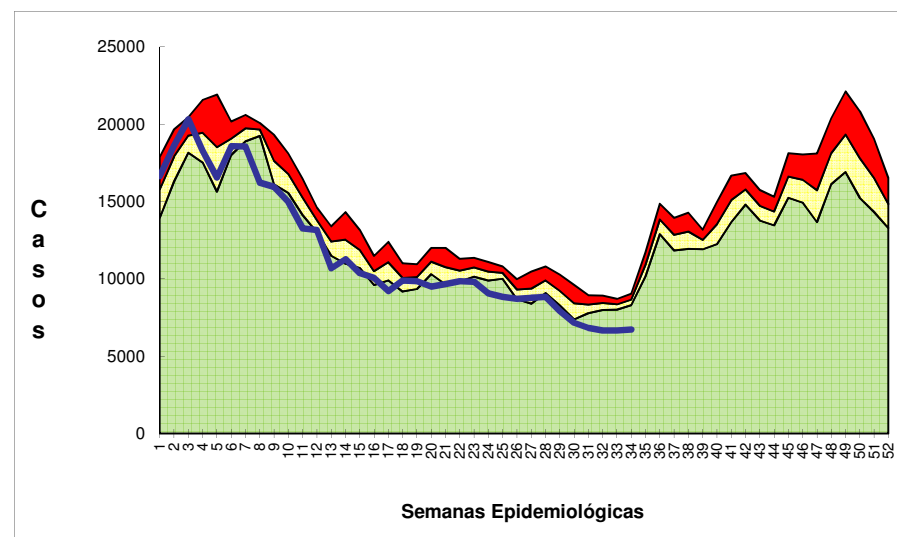
CANAL ENDÉMICO DEL 2010 AL 2015
INFECCIONES RESPIRATORIAS AGUDAS

IRAS EN MENORES DE 5 AÑOS

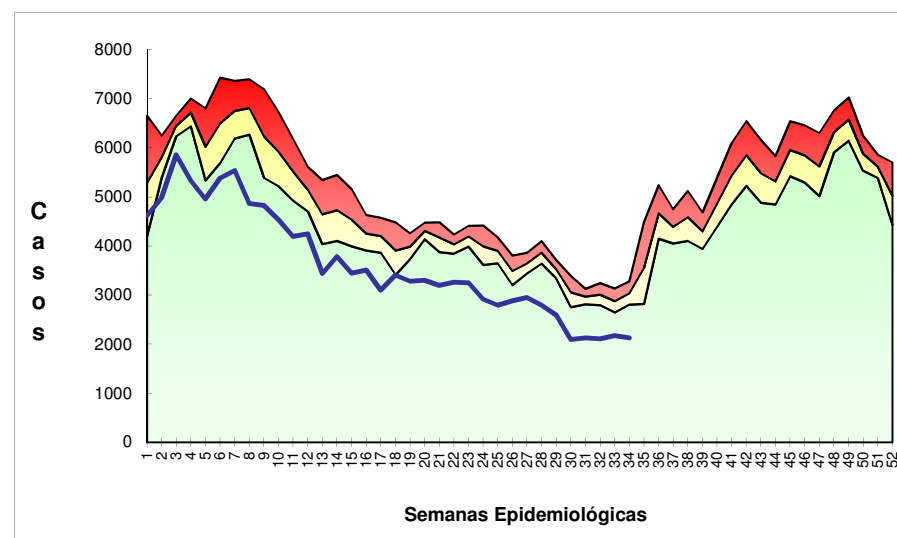

Zona de Alarma

Zona de Control

Zona de Exito

Casos