

DIRECTORIO

Dra. Monica Liliana Rangel Martínez.
Directora General
Editor

Dr. Juan Pablo Castillo Palencia.
Director de Políticas Y Calidad en Salud
Co - Editor

Dr. Marcelo Aranda Álvarez.
Subdirector de Epidemiología
Co - Editor

Dr. Fernando Hernández Maldonado.
Jefe Depto. V.U.E.
Colaborador

Dra. Rosa Norma Salado Godos.
Responsable de Morbilidad y Mortalidad
Colaborador

L.I. Eduardo Salazar Urrea.
Resp. Sist. Comp. V.U.E.D.
Colaborador.

¿Te interesa participar en el boletín?

Contáctanos o mándanos tu editorial: epidemia_99@hotmail.com,
epi_slp@dgepi.salud.gob.mx
Consulta el boletín en nuestra página de Internet www.slpsalud.gob.mx
en el link Epidemiología

Dirección de Políticas y Calidad en Salud
Subdirección de Epidemiología
Departamento de Vigilancia, Urgencias Epidemiológicas y Desastres

Boletín



Epidemiológico

45

EDITORIAL	2
CASOS NUEVOS DE ENFERMEDADES	4
SALUD REPRODUCTIVA Y ATENCIÓN A LA INFANCIA Y ADOLESCENCIA	5
ENFERMEDAD FEBRIL EXANTEMÁTICA	6
TUBERCULOSIS PULMONAR	7
INFECCIÓN ASINTOMÁTICA POR VIH	8
SÍNDROME DE INMUNODEFICIENCIA ADQUIRIDA	9
INFECCIONES RESPIRATORIA AGUDAS	10
IRA'S EN MENORES DE 5 AÑOS	11
CANAL ENDEMICO DE IRA'S	12
DESNUTRICIÓN EN MENORES DE 5 AÑOS	13
ENFERMEDADES DIARREICAS AGUDAS	14
EDA'S EN MENORES DE 5 AÑOS	15
CANAL ENDÉMICO DE EDA'S	16
DIABETES MELLITUS NO INSULINODEPENDIENTE	17
HIPERTENSIÓN ARTERIAL	18
OTRAS ENFERMEDADES DE INTERÉS EPIDEMIOLÓGICO	
Zoonosis	19
Micobacteriosis	19
Transmisibles por vector	19
INFECCIONES DE TRANSMISIÓN SEXUAL	19
DEFUNCIONES MATERNAS	20
DEFUNCIONES DE PROGRAMAS PRIORITARIOS	21
INDICADORES DE SUIVE	22

CONSISTENCIA DEL SUIVE
SAN LUIS POTOSÍ
SEGUNDO TRIMESTRE 2015.

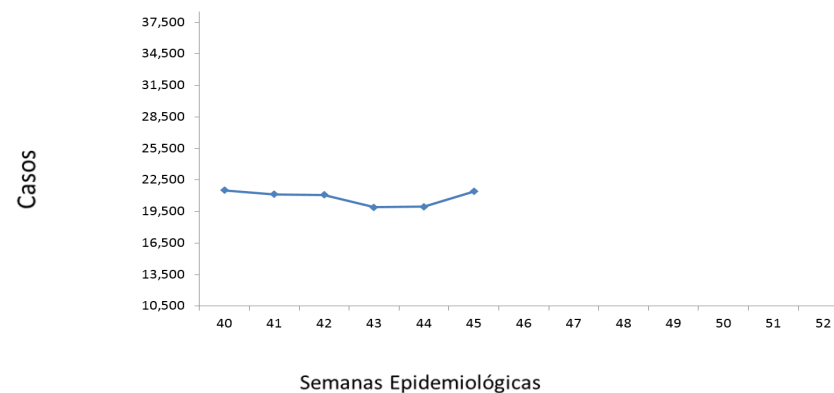

Fuente: Suiwe, 2015

Institución	SSA	IMSS_RO	ISSSTE	IMSS-PROSP	PEMEX	SEDENA	OTRAS	ESTATAL
Cobertura	100	100	100	100	100	100	100	100
Oportunidad	100	100	100	100	100	100	100	100
R.S.M.	0.99	0.00	4.34	0.94	0.00	0.00	0.00	1.03

RSM aceptable: < 5%

Jurisdicción	S. S. A.					
	I	II	III	IV	V	VI
Cobertura	100	100	100	100	100	100
Oportunidad	100	100	100	100	100	100
R.S.M.	0.00	4.34	0.00	0.00	0.00	2.17

* Casos de notificación inmediata

Crónico Degenerativo

DESCRIPCIÓN DEL DIAGNÓSTICO	2015	2014
DIABETES MELLITUS	1,237	1,451
HIPERTENSIÓN ARTERIAL	394	389

Suicidios

DESCRIPCIÓN DEL DIAGNÓSTICO	2015	2014
LESIONES AUTO INFLINGIDAS	102	118

Tuberculosis Pulmonar

DESCRIPCIÓN DEL DIAGNÓSTICO	2015	2014
TUBERCULOSIS PULMONAR	20	17

Cáncer en la Mujer

DESCRIPCIÓN DEL DIAGNÓSTICO	2015	2014
CÁNCER CÉRVICO UTERINO	63	63
CÁNCER DE MAMA	83	86

En menores de 5 años

DESCRIPCIÓN DEL DIAGNÓSTICO	2015	2014
EDA'S	8	3
IRA'S	20	16
DESNUTRICION	1	5

Fuente: Sistema Epidemiológico, Estadístico de Defunciones (SEED), mes Septiembre

Epidemiología de la infección por VIH/Sida**Primera parte**

De acuerdo a la Organización Mundial de la Salud el VIH sigue siendo un importante problema de salud pública mundial, después de haber cobrado más de 34 millones de vidas hasta el 2013 y ser una carga importante de costos a la Salud Pública de muchos Países. En el África subsahariana, uno de cada 20 adultos está infectado por el VIH, esta es la región del mundo más afectada.

El Virus de la Inmunodeficiencia Humana (VIH) ataca el sistema inmunitario y debilita los sistemas de defensa contra las infecciones y algunos tipos de cáncer. A medida que el virus destruye las células inmunitarias y altera su función, la persona infectada se va volviendo gradualmente inmunodeficiente. La fase avanzada de la infección se conoce como Síndrome de inmunodeficiencia adquirida o Sida y puede tardar entre 2 y 15 años en manifestarse, no existe una cura para la infección, los pacientes pueden mantener controlado el virus y llevar una vida sana y productiva si siguen un tratamiento eficaz con fármacos antirretrovíricos.

En México de 1983 al 2014, se han notificado 178,591 casos de Sida, de los cuales 124,718 personas siguen vivas. Durante el transcurso del 2015 se han notificado 7,274 casos nuevos según el Censo Nacional para la Prevención y el Control del VIH/Sida, CENSIDA .

Los Estados de la República Mexicana con la mayor incidencia de VIH son Yucatán, Quintana Roo, Campeche, Tabasco y Tamaulipas. Los Estados de Campeche, Colima, Guerrero, Yucatán y Michoacán reportaron de incidencia más altas de Sida, hasta

Tabla 1: Casos de VIH/Sida por según año de diagnóstico, México - San Luis Potosí, 1983-2014*

Año	SIDA		VIH	
	México	San Luis Potosí	México	San Luis Potosí
1983 - 2003	105677	1088	13301	56
2004	8679	152	2387	21
2005	8796	129	3079	41
2006	7886	150	2998	24
2007	7426	98	3312	39
2008	7012	99	3581	32
2009	7158	194	4065	51
2010	6086	90	4890	75
2011	6222	106	5728	75
2012	5787	63	5064	52
2013	4840	81	5090	91
2014	3022	51	3867	125
Total	178,591	2301	57362	726

Fuente: : SUIVE/DGE/SS. Sistema de Vigilancia Epidemiológica de VIH/Sida., 1983 - 2014.

Los nuevos casos de Sida podrían prevenirse mediante el diagnóstico oportuno de las personas portadoras del virus, asegurándose que reciban atención médica y tratamiento de manera continua. Los medicamentos para el VIH pueden mantener a las personas saludables por muchos años y ayudan en gran medida a reducir el riesgo de que lo transmitan a sus parejas sexuales.

En cuanto a diagnóstico oportuno, en 1994 nace la campaña de concienciación para hacerse la prueba de anticuerpos de VIH por la iniciativa de la Asociación Nacional de Personas con Sida de Estados Unidos. Para el año 2007 se empiezan a utilizar las pruebas rápidas del VIH en México. En el 2015 se institucionalizo el día 27 de Noviembre como Día Nacional de la Prueba del VIH, que sirve de recordatorio para informarse, hacerse la prueba y participar en la prevención de la infección por VIH.

Durante el año 2014, se confirmaron 3,022 casos de Sida en la Republica Mexicana, la tasa de incidencia más alta la concentro Campeche. San Luis Potosí se encuentra por abajo de la media nacional.

Gráfico 1: Incidencia de Sida por Entidad Federativa, México 2014.

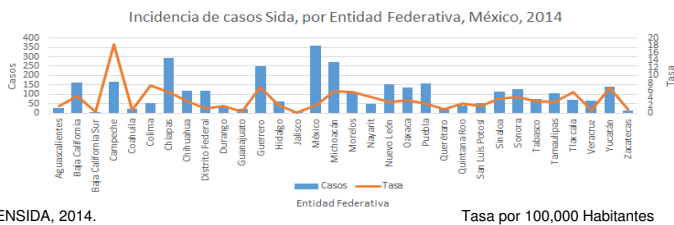

Fuente: : CENSIDA, 2014.

En San Luis Potosí desde el 2007 se realizan detecciones para quienes desean o necesitan realizarse la prueba, éstas son gratuitas, confidenciales, voluntarias y se brinda consejería pre y posterior a la realización de la misma en los Servicios de Salud. Son rápidas y se realizan con una gota de sangre en la que se detecta la presencia de anticuerpos contra el virus. En el Estado se cuenta con la infraestructura necesaria para la confirmación del diagnóstico mediante cargas virales y la técnica de Wester blot para detección específica de proteínas del virus.

Del 2004 al 2014 se han notificado 1,791 nuevas infecciones por VIH y casos Sida en personas residentes en la Entidad, según el Sistema Único de Información para la Vigilancia Epidemiológica, las tasas más altas durante el 2014 se concentran en los Municipios de San Luis Potosí, Cd. Valles, El Naranjo y Tamazunchale.

Gráfica 1: Incidencia de VIH/Sida por Municipio de Residencia, San Luis Potosí, 2014



Fuente: : SUIVE, DGIS, San Luis Potosí, 2014

Tasa por 100,000 habitantes

En los Municipios de San Luis Potosí, hasta la semana epidemiológica no. 45 se han realizado 80,338 detecciones de VIH mediante pruebas rápidas o ELISA y se han confirmado 135 personas infectadas con VIH y 64 casos de Sida.

De forma similar al resto del País, en San Luis Potosí 3 de cada 4 personas con diagnóstico de VIH/Sida son hombres y al igual que en el resto de la República Mexicana, las personas afectadas están en edad productiva de 25 a 44 años, siendo la edad de 25 a 29 años el grupo con más casos notificados, seguido por el de 20 a 24 y el de 30 a 34 años.

Fuente: Organización Mundial de la Salud. Organización Panamericana de la Salud. DGE, SINAVE, modulo de Vigilancia Epidemiológica. INEGI. Proyecciones de población a 2030. CENSIDA, Registro Nacional de Casos de SIDA, actualización al 13 de Noviembre 2015

Mortalidad Materna 2015

No.	MM	Etol	J.S.	Fecha Def.	Lugar Def.	Institución	Clasificación	Diagnóstico
1	OH	38	6	02/01/2015	Hospital Grai de Cd. Valles	IMSS Prosp	Indirecta	Síndrome de dificultad respiratoria, Fibrosis pulmonar
2	MMR	25	2	30/01/2015	Trayecto	IMSS Prosp	Indirecta	Falla Mixocárdica Aguda
3	BGR	16	3	26/01/2015	Hospital Central I.M.P.	IMSS Prosp	Indirecta	Hemorragia Pulmonar / LES
4	HEEM	36	1	17/03/2015	HGZ/IME No. 1	IMSS	Indirecta	Acidosis metabólica, coagulación intravascular diseminada hígado graso
5	CRR	26	1	30/03/2015	Hogar	IMSS	Pendiente	Muerte obstétrica de causa no especificada
6	MSNP	26	6	16/05/2015	Hospital Grai de Cd. Valles	SSA	Directa	Choque hipovolémico, hemorragia obstétrica, inversión uterina.
7	PAR	26	4	24/05/2015	Hospital Grai de Rióverde	SSA	Directa	Choque hipovolémico, Embarazo ectópico
8	RCH	37	7	29/05/2015	Trayecto	IMSS Prosp	Directa	Choque hipovolémico, ruptura uterina
9	GMR	33	3	28/05/2015	H. de la Mujer Zacatecana	IMSS Prosp	Directa	Crisis convulsiva de origen a determinar
10	AMMU	18	3	19/06/2015	HGZ/IME No. 1	IMSS ord	Indirecta	Edema agudo de pulmón / Estenosis e insuficiencia aórtica / Sd Cardiorrenal
11	RCAL	21	3	08/08/2015	Hospital Central I.M.P.	SSA	Indirecta	Insuficiencia Respiratoria / Insuficiencia Ventricular Derecha / Cor Pulmonale / Cardiopatía Congénita. II) Preeclampsia / Puerperio Quiérgico
12	MMRC	36	5	12/08/2015	H. Militar Regional de Tampic	SEDENA	Directa	Coagulación intravascular Diseminada / Choque Hipovolémico / Hemorragia Posparto / Atonia Uterina / Puerperio Patológico
13	MAHA	31	4	22/08/2015	Hospital Central I.M.P.	SSA	Directa	Muerte Cerebral / Hemorragia Intraparaventricular / Eclampsia / Puerperio Quiérgico
14	NMG	38	4	28/08/2015	Trayecto	IMSS Prosp	Directa	Falla de la bomba cardíaca, Embolismo de Líquido Amniótico

Mortalidad Materna

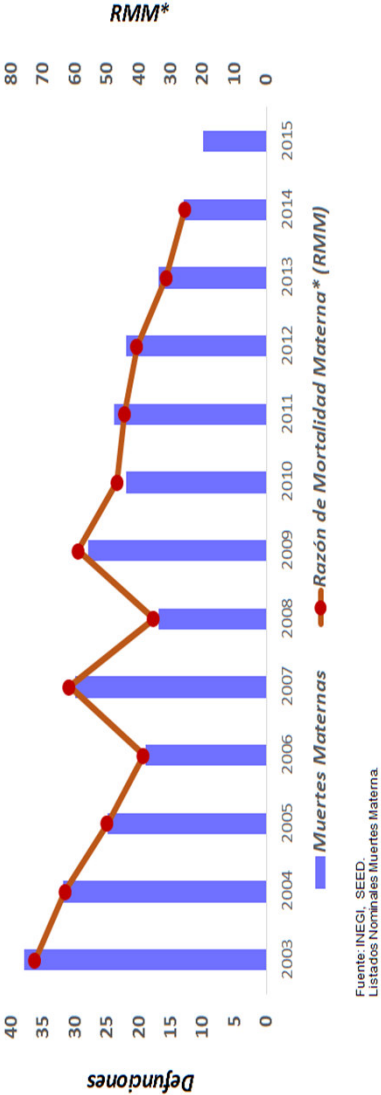

Fuente: INEGI, SEED. Listados Nominales Muertes Materna

Zoonosis

ENFERMEDAD	2015		2014	
	SEM.	ACUM.	SEM.	ACUM.
BRUCELOSIS	2	92	0	42
LEPTOSPIROSIS	0	0	0	0
RABIA	0	0	0	0
CISTICERCOSIS	0	9	0	2
MORDEDURAS POR PERRO	90	3910	70	3846
MORDEDURAS POR OTROS MAMIFEROS	5	295	11	317
TENIASIS, (+)	0	1	0	5

Micobacteriosis

ENFERMEDAD	2015		2014	
	SEM.	ACUM.	SEM.	ACUM.
TUBERCULOSIS PULMONAR	0	252	3	243
TUBERCULOSIS OTRAS FORMAS	2	123	1	110
TUBERCULOSIS MENINGEA	0	4	0	5
LEPRA	0	1	0	1

Enfermedades Transmisibles por Vector

ENFERMEDAD**	2015		2014**	
	SEM.	ACUM.	SEM.	ACUM.
DENGUE CLASICO CASOS CONFIRMADOS	3	107	4	229
DENGUE HEMORRAGICO CASOS CONFIRMADOS	0	0	0	4
PALUDISMO POR P. FALCIPARUM	0	0	0	0
PALUDISMO POR P. VIVAX	0	0	0	0
ENFERMEDAD DE CHAGAS	8	25	0	15

**Casos Autóctonos.

Infecciones de Transmisión Sexual

ENFERMEDAD	2015		2014	
	SEM.	ACUM.	SEM.	ACUM.
CANDIDIASIS UROGENITAL	133	5,735	359	6,866
CHANCRO BLANDO	0	6	1	34
INFECCION GONOCOCICA GENITOURINARIA, (+)	0	50	7	47
LINFOGRANULOMA VENEREO POR CLAMIDIAS	0	3	0	5
TRICOMONIASIS UROGENITAL	25	1,553	40	1,821
VIRUS DEL PAPILOMA HUMANO, (+)	7	575	10	685
SIFILIS ADQUIRIDA, (+)	0	85	0	38
HERPES GENITAL, (+)	1	103	1	99
HEPATITIS AGUDA TIPO "B"	0	9	0	10
INFECCION ASINTOMATICA POR VIH	4	135	0	83
SIDA	0	64	0	70

DESCRIPCIÓN DEL DIAGNÓSTICO	2015		2014	
	SEM.	ACUM.	SEM.	ACUM.
ACCIDENTES DE TRANSPORTE EN VEHICULOS CON MOTOR	110	5,479	118	6,362
AMIBIASIS INTESTINAL	95	5,397	121	5,874
ASCARIASIS	17	700	15	862
ASMA Y ESTADO ASMATICO	115	5,819	180	6,793
CIRROSIS HEPATICA NO ALCOHOLICA	0	0	1	50
CONJUNTIVITIS	329	17881	178	11713
COLERA	0	0	0	0
DIABETES MELLITUS INSULINODEPENDIENTE, (TIPO I)	2	90	3	95
DIARREA DEBIDA A ROTAVIRUS	0	7	1	8
EFFECTOS INDESEABLES POR VAC. Y SUB. BIOLÓGICAS	5	44	1	82
ENFERMEDAD ALCOHOLICA DEL HIGADO	0	101	1	156
ENFERMEDADES CEREBROVASCULARES	17	1,101	17	1,042
ENFERMEDADES ISQUEMICAS DEL CORAZON	33	1384	27	1328
ENTEROBIASIS	1	257	4	304
ERISPELA	6	216	5	179
ESCABIOSIS	49	1,765	40	1,020
ESCARLATINA	2	67	5	96
FIEBRE REUMATICA AGUDA	0	2	0	0
FIEBRE TIFOIDEA	6	608	19	649
GIARDIASIS	12	749	13	691
GINGIVITIS Y ENFERMEDAD PERIODONTAL	923	42,820	955	42,904
HEPATITIS TIPO "A"	6	230	10	816
HEPATITIS TIPO "C"	0	19	3	18
OTRAS HEPATITIS VIRALES AGUDAS	1	11	0	0
INFECCIÓN DE VIAS URINARIAS	2,198	96,151	2,144	97,804
INFECC. INVASIVAS POR HAEMOPHILUS INFLUENZAE	0	1	0	0
INFLUENZA	0	72	10	1,197
INTOXICACION POR PLAGUICIDAS	2	32	0	42
INTOXICACION AGUDA POR ALCOHOL	6	493	10	342
INTOXICACIÓN ALIMENTARIA BACTERIANA	21	1,318	15	1,254
INTOXICACIÓN POR PICADURA DE ALACRAN	5	250	5	289
INTOXICACIÓN POR PONZONA DE ANIMALES	12	478	11	539
MENINGO ENCEFALITIS AMEBIANA PRIMARIA	0	0	0	0
MENINGO ENCEFALITIS POR H. INFLUENZAE	0	0	0	0
MENINGITIS MENINGOCOCICA	0	0	0	0
MENINGITIS	0	56	2	69
MORDEDURA POR SERPIENTE	3	459	6	405
NEUMONIAS Y BRONCONEUMONIAS	108	3780	58	4502
OTITIS MEDIA AGUDA	438	17796	391	16527
OTRAS HELMINTIASIS	60	2,335	66	2,481
PARATIFOIDEA Y OTRAS SALMONELOSIS	0	0	10	405
PEATÓN LESIONADO EN ACCIDENTE DE TRANS.	8	719	16	817
QUEMADURAS	36	2,180	62	2,509
SHIGELOSIS	13	74	1	101
TIFO EPIDEMICO	0	0	0	0
TIFO MURINO	0	0	0	0
TOXOPLASMOSIS	0	3	0	0
ÚLCERAS, GASTRITIS Y DUODENITIS	641	28,985	590	29,609
VARICELA	66	4,378	128	7,856
VIOLENCIA INTRAFAMILIAR	6	670	13	518
Total	5,352	244,977	5,255	248,308

Cáncer en la Mujer

ENFERMEDAD	2015		2014	
	SEM.	ACUM.	SEM.	ACUM.
TUMOR MALIGNO DE MAMA	5	332	18	425
TUMOR MALIGNO DEL CUELLO DEL ÚTERO	1	59	0	43
DISPLASIA CERVICAL LEVE, MODERADA	43	1,148	32	1,158
DISPLASIA CERVICAL SEVERA Y CACU INSITU	0	60	6	137

Morbilidad en el Embarazo

ENFERMEDAD	2015		2014	
	SEM.	ACUM.	SEM.	ACUM.
EMBARAZO ECTÓPICO	0	26	1	24
DESPRENDIMIENTO PREMATURO DE LA PLACENTA [AE]	0	0	0	0
TRABAJO DE PARTO Y PARTO COMPLICADOS POR HEM	0	100	4	61
HEMORRAGIA POSTPARTO	0	58	2	40
EDEMA, PROTEINURIA Y TRANS. HIPER. DEL	52	1,933	41	1,659
EMBARAZO TERMINADO EN ABORTO	0	809	15	964
PLACENTA PREVIA	0	0	0	2
SEPSIS PUERPERAL	0	9	0	4
DIABETES EN EL EMBARAZO	9	378	8	302

Defectos al Nacimiento y otras de Interés

ENFERMEDAD	2015		2014	
	SEM.	ACUM.	SEM.	ACUM.
ANENCEFALIA	0	8	0	11
ENCEFALOCELE	0	0	0	3
MENINGOCELE	0	0	0	0
MIELOMENINGOCELE	0	6	2	4
LABIO Y PALADAR HENDIDO	0	16	0	0
HIPOTIROIDISMO CONGENITO	0	4	1	1
SIFILIS CONGENITA, (+)	0	1	0	2

Enfermedades Prevenibles por Vacunación

ENFERMEDAD	2015		2014	
	SEM.	ACUM.	SEM.	ACUM.
ENFERMEDAD FEBRIL EXANTEMÁTICA	10	281	8	295
SARAMPION	0	0	0	0
RUBEOLA	0	0	0	0
RUBEOLA CONGENITA	0	0	0	0
SD. COQUELUCHOIDE	3	121	6	122
PARALISIS FLACIDA AGUDA	0	23	0	25
TETANOS ADULTO	0	0	0	0
TETANOS NEONATAL	0	0	0	0
DIFTERIA, (+)	0	0	0	0
PAROTIDITIS INFECCIOSA MENORES DE 5 AÑOS	2	89	1	111
POLIOMELITIS AGUDA	0	0	0	0
TOS FERINA, (+)	0	42	3	35
TUBERCULOSIS MENINGEA	0	4	0	5

Casos por Municipio

MUNICIPIOS	2015		2014	
	SEM.	ACUM.	SEM.	ACUM.
SAN LUIS POTOSÍ	88	3,483	60	4,334
SOLEDAD DE G. S.	18	823	25	812
CATORCE	2	28	0	23
CEDRAL	0	22	2	41
CHARCAS	1	30	0	17
MATEHUALA	9	413	7	299
MOCTEZUMA	1	53	0	32
SANTO DOMINGO	1	32	0	34
VANEGAS	0	30	1	32
VENADO	2	48	2	50
VILLA DE GUADALUPE	1	43	1	29
VILLA DE LA PAZ	0	0	0	7
VILLA DE RAMOS	1	94	4	127
VILLA DE ARISTA	1	26	0	27
AHUALULCO	3	58	1	45
A. DE LOS INFANTE	0	11	0	8
CERRO DE SAN PEDRO	0	8	0	10
GUADALCAZAR	0	60	3	69
MEXQUITIC	0	34	3	58
SALINAS	1	109	0	160
SANTA MARIA DEL RIO	2	175	5	135
TIERRANUEVA	0	16	0	10
VILLA DE ARRIAGA	2	64	1	62
VILLA DE REYES	6	262	2	143
VILLA HIDALGO	2	41	1	45
ZARAGOZA	2	91	3	137
ALAHUAC	3	27	0	16
CARDENAS	8	86	1	110
CERRITOS	1	55	1	61
CIUDAD DEL MAIZ	1	77	0	71
CIUDAD FERNANDEZ	0	84	4	84
LAGUNILLAS	1	31	1	19
RAYON	1	24	0	45
RIOVERDE	5	306	11	516
SAN CIRO DE ACOSTA	0	13	1	52
S. NICOLAS TOLENTINO	2	36	1	29
SANTA CATARINA	3	42	0	38
VILLA JUAREZ	0	25	0	35
AQUISMÓN	1	65	2	89
CIUDAD VALLES	71	2,076	55	2,125
EBANO	6	199	2	251
SAN VICENTE T.	0	50	1	46
TAMASOPO	2	149	2	112
TAMUÍN	3	159	0	222
TANLAJAS	1	61	3	111
TANQUIAN DE ESCOBEDO	2	44	0	58
EL NARANJO	0	121	3	140
TANCANHUITZ SANTOS	1	44	1	77
COXCATLÁN	0	37	2	31
HUEHUETLÁN	1	28	1	37
SAN ANTONIO	0	15	0	43
SAN MARTÍN CHAL.	3	101	1	121
TAMAZUNCHALE	5	254	10	340
TAMPACÁN	0	21	0	33
TAMPAMOLÓN	2	42	5	94
AXTLA DE TERRAZAS	3	100	2	80
XILITLÁN	0	54	0	124
MATLAPA	2	78	4	57
TOTAL	271	10,558	235	12,013

Casos por Municipio

MUNICIPIOS	2015		2014	
	SEM.	ACUM.	SEM.	ACUM.
SAN LUIS POTOSI	45	3,199	51	3,942
SOLEDAD DE G. S.	15	780	22	787
CATORCE	1	13	0	10
CEDRAL	0	28	2	31
CHARCAS	0	25	1	38
MATEHUALA	5	383	2	306
MOCTEZUMA	2	48	0	13
SANTO DOMINGO	0	20	1	22
VANEGAS	0	20	1	29
VENADO	0	34	0	17
VILLA DE GUADALUPE	0	15	0	12
VILLA DE LA PAZ	0	8	0	6
VILLA DE RAMOS	1	47	2	51
VILLA DE ARISTA	1	22	1	15
AHUALULCO	0	34	0	34
A.DE LOS INFANTE	0	7	1	11
CERRO DE SAN PEDRO	0	3	0	2
GUADALCAZAR	0	0	2	48
MEXQUITIC	0	48	1	72
SALINAS	0	95	1	74
SANTA MARIA DEL RIO	1	109	2	63
TIERRANUEVA	1	12	0	15
VILLA DE ARRIAGA	0	43	0	45
VILLA DE REYES	4	210	1	120
VILLA HIDALGO	0	32	2	16
ZARAGOZA	2	119	4	112
ALAQUINES	0	15	0	12
CARDENAS	1	59	1	66
CERRITOS	2	55	0	66
CIUDAD DEL MAIZ	0	48	0	44
CIUDAD FERNANDEZ	5	86	4	93
LAGUNILLAS	0	8	0	7
RAYON	1	33	0	59
RIOVERDE	5	362	9	452
SAN CIRO DE ACOSTA	0	25	0	28
S. NICOLAS TOLENTINO	0	18	1	14
SANTA CATARINA	3	25	0	27
VILLA JUAREZ	1	27	0	16
AQUISMÓN	1	85	4	72
CIUDAD VALLES	58	1,663	27	1,682
EBANO	1	191	0	195
SAN VICENTE T.	0	40	0	22
TAMASOPO	1	117	5	124
TAMUÍN	4	177	1	188
TANLAJAS	0	60	1	55
TANQUIAN DE ESCOBEDO	1	51	0	49
EL NARANJO	0	92	2	132
TANCANHUITZ SANTOS	2	59	1	45
COXCATLÁN	1	28	3	35
HUEHUETLÁN	1	21	0	30
SAN ANTONIO	0	17	0	17
SAN MARTÍN CHAL.	0	36	0	45
TAMAZUNCHALE	4	253	6	260
TAMPACÁN	0	14	0	17
TAMPAMOLÓN	0	36	3	52
AXTLA DE TERRAZAS	1	91	1	83
XILITLA	2	53	0	96
MATLAPA	0	70	1	56
TOTAL	173	9,269	167	10,030

Figura 1: ESAVI, clasificación Clínica



Figura 2: ESAVI, notificación por Institución.



Casos por Municipio

MUNICIPIOS	2015		2014	
	SEM.	ACUM.	SEM.	ACUM.
SAN LUIS POTOSI	0	51	1	44
SOLEDAD DE G. S.	0	12	1	11
CATORCE	0	0	0	0
CEDRAL	0	0	0	0
CHARCAS	0	1	0	0
MATEHUALA	0	3	0	8
MOCTEZUMA	0	0	0	0
SANTO DOMINGO	0	1	0	0
VANEGAS	0	0	0	0
VENADO	0	0	0	1
VILLA DE GUADALUPE	0	0	0	0
VILLA DE LA PAZ	0	0	0	0
VILLA DE RAMOS	0	0	0	0
VILLA DE ARISTA	0	0	0	0
AHUALULCO	0	0	0	0
A.DE LOS INFANTE	0	1	0	0
CERRO DE SAN PEDRO	0	0	0	0
GUADALCAZAR	0	4	0	3
MEXQUITIC	0	4	0	4
SALINAS	0	0	0	0
SANTA MARIA DEL RIO	0	1	0	1
TIERRANUEVA	0	0	0	0
VILLA DE ARRIAGA	0	0	0	0
VILLA DE REYES	0	3	0	1
VILLA HIDALGO	0	0	0	0
ZARAGOZA	0	1	0	2
ALAHUETTES	0	1	0	1
CARDENAS	0	0	0	4
CERRITOS	0	2	0	4
CIUDAD DEL MAIZ	0	0	0	0
CIUDAD FERNANDEZ	0	6	0	4
LAGUNILLAS	0	0	0	1
RAYON	0	3	0	2
RIOVERDE	0	11	0	11
SAN CIRO DE ACOSTA	0	1	0	2
S. NICOLAS TOLENTINO	0	0	0	0
SANTA CATARINA	0	2	0	1
VILLA JUAREZ	0	1	0	0
AQUISMON	0	4	0	12
CIUDAD VALLES	0	41	1	37
EBANO	0	4	0	4
SAN VICENTE T.	0	1	0	2
TAMASOPO	0	3	0	3
TAMUIN	0	5	0	5
TANLAJAS	0	5	0	2
TANQUIAN DE ESCOBEDO	0	0	0	1
EL NARANJO	0	1	0	6
TANCANHUITZ SANTOS	0	1	0	5
COXCATLAN	0	5	0	3
HUEHUETLAN	0	6	0	0
SAN ANTONIO	0	1	0	1
SAN MARTIN CHAL.	0	2	0	2
TAMAZUNCHALE	0	29	0	30
TAMPACAN	0	3	0	2
TAMPAMOLON	0	2	0	4
AXTLA DE TERRAZAS	0	8	0	5
XILITLA	0	13	0	8
MATLAPA	0	7	0	6
TOTAL	0	252	3	243

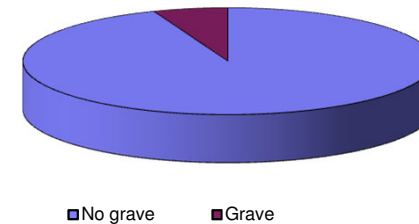
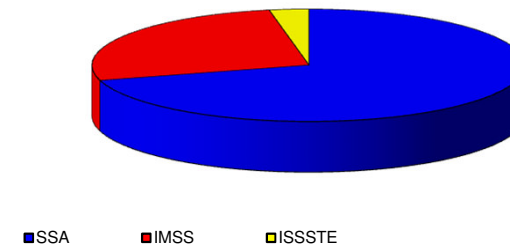
Fuente: Sistema de Información para la Vigilancia Epidemiológica Proceso:VUESLP

CANAL ENDÉMICO DEL 2010 AL 2015
ENFERMEDADES DIARREÍCAS AGUDAS

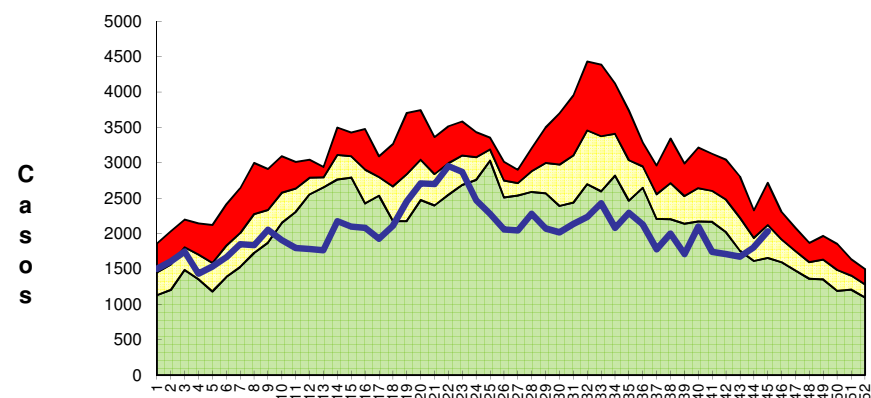

Semanas Epidemiológicas

CANAL ENDÉMICO DEL 2010 AL 2015
EDA'S EN MENORES DE 5 AÑOS

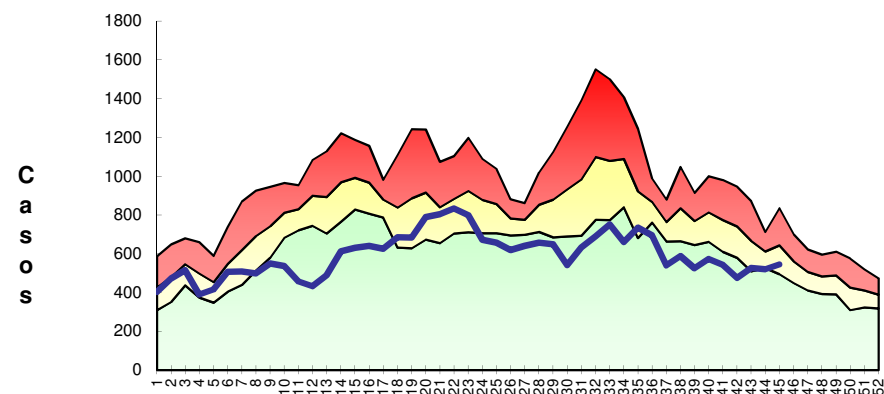

Semanas Epidemiológicas

Zona de Éxito

Casos

Casos por Municipio

MUNICIPIOS	2015		2014	
	SEM.	ACUM.	SEM.	ACUM.
SAN LUIS POTOSI	8	458	206	10,955
SOLEDAD DE G. S.	0	100	37	1,542
CATORCE	0	12	8	154
CEDRAL	0	6	5	185
CHARCAS	1	17	9	153
MATEHUALA	2	52	30	2,188
MOCTEZUMA	0	28	1	98
SANTO DOMINGO	2	15	2	106
VANEGAS	0	6	2	111
VENADO	1	29	2	53
VILLA DE GUADALUPE	0	21	5	78
VILLA DE LA PAZ	0	4	2	47
VILLA DE RAMOS	0	33	5	586
VILLA DE ARISTA	0	13	6	435
AHUALULCO	0	17	1	222
A.DE LOS INFANTE	0	4	0	9
CERRO DE SAN PEDRO	0	1	0	5
GUADALCAZAR	0	11	5	200
MEXQUITIC	0	28	5	303
SALINAS	0	16	4	504
SANTA MARIA DEL RIO	0	35	3	444
TIERRANUEVA	0	9	2	108
VILLA DE ARRIAGA	0	1	3	185
VILLA DE REYES	1	84	24	1,024
VILLA HIDALGO	0	9	1	121
ZARAGOZA	0	18	14	388
ALAQUINES	0	1	0	26
CARDENAS	0	2	3	142
CERRITOS	0	11	5	64
CIUDAD DEL MAIZ	0	6	7	252
CIUDAD FERNANDEZ	0	18	4	83
LAGUNILLAS	0	7	1	29
RAYON	0	19	1	83
RIOVERDE	1	45	22	1,486
SAN CIRO DE ACOSTA	0	10	1	49
S. NICOLAS TOLENTINO	0	8	0	42
SANTA CATARINA	0	16	5	87
VILLA JUAREZ	0	11	6	93
AQUISMON	0	30	3	610
CIUDAD VALLES	2	103	55	3,006
EBANO	2	33	11	377
SAN VICENTE T.	0	19	0	131
TAMASOPO	1	15	8	245
TAMUIN	0	9	20	492
TANLAJAS	1	9	2	140
TANQUIAN DE ESCOBEDO	0	5	0	53
EL NARANJO	0	18	3	327
TANCANHUITZ SANTOS	1	19	1	125
COXCATLAN	0	11	0	111
HUEHUETLAN	0	17	1	76
SAN ANTONIO	0	14	1	47
SAN MARTIN CHAL.	1	26	1	101
TAMAZUNCHALE	0	77	21	770
TAMPACAN	0	19	1	49
TAMPAMOLON	0	8	2	126
AXTLA DE TERRAZAS	0	23	4	225
XILITLA	0	7	5	227
MATLAPA	0	11	4	330
TOTAL	24	1,654	580	30,208

Casos por Municipio

MUNICIPIOS	2015		2014	
	SEM.	ACUM.	SEM.	ACUM.
SAN LUIS POTOSI	2	69	0	62
SOLEDAD DE G. S.	0	18	0	5
CATORCE	0	0	0	0
CEDRAL	0	0	0	0
CHARCAS	0	0	0	0
MATEHUALA	0	5	0	1
MOCTEZUMA	0	0	0	0
SANTO DOMINGO	0	0	0	0
VANEGAS	0	0	0	0
VENADO	0	0	0	0
VILLA DE GUADALUPE	0	0	0	0
VILLA DE LA PAZ	0	0	0	0
VILLA DE RAMOS	0	0	0	0
VILLA DE ARISTA	0	0	0	0
AHUALULCO	0	0	0	0
A.DE LOS INFANTE	0	0	0	0
CERRO DE SAN PEDRO	0	0	0	0
GUADALCAZAR	0	2	0	0
MEXQUITIC	0	0	0	0
SALINAS	0	0	0	0
SANTA MARIA DEL RIO	0	1	0	0
TIERRANUEVA	0	2	0	0
VILLA DE ARRIAGA	0	0	0	1
VILLA DE REYES	0	0	0	0
VILLA HIDALGO	0	0	0	0
ZARAGOZA	0	0	0	0
ALAQUINES	0	0	0	0
CARDENAS	0	2	0	0
CERRITOS	0	0	0	0
CIUDAD DEL MAIZ	0	0	0	0
CIUDAD FERNANDEZ	0	0	0	0
LAGUNILLAS	0	0	0	0
RAYON	0	1	0	0
RIOVERDE	0	2	0	0
SAN CIRO DE ACOSTA	0	0	0	0
S. NICOLAS TOLENTINO	0	0	0	0
SANTA CATARINA	0	0	0	0
VILLA JUAREZ	0	0	0	0
AQUISMON	0	1	0	0
CIUDAD VALLES	2	13	0	6
EBANO	0	2	0	0
SAN VICENTE T.	0	0	0	0
TAMASOPO	0	1	0	0
TAMUIN	0	1	0	2
TANLAJAS	0	0	0	0
TANQUIAN DE ESCOBEDO	0	0	0	0
EL NARANJO	0	2	0	1
TANCANHUITZ SANTOS	0	0	0	0
COXCATLAN	0	2	0	0
HUEHUETLAN	0	0	0	0
SAN ANTONIO	0	4	0	0
SAN MARTIN CHAL.	0	0	0	0
TAMAZUNCHALE	0	5	0	4
TAMPACAN	0	1	0	0
TAMPAMOLON	0	0	0	0
AXTLA DE TERRAZAS	0	0	0	0
XILITLA	0	1	0	0
MATLAPA	0	1	0	1
TOTAL	4	135	0	83

Síndrome de inmunodeficiencia adquirida

Casos por Municipio

MUNICIPIOS	2015		2014	
	SEM.	ACUM.	SEM.	ACUM.
SAN LUIS POTOSI	0	33	0	43
SOLEDAD DE G. S.	0	7	0	8
CATORCE	0	0	0	0
CEDRAL	0	0	0	0
CHARCAS	0	0	0	0
MATEHUALA	0	1	0	0
MOCTEZUMA	0	0	0	0
SANTO DOMINGO	0	0	0	0
VANEGAS	0	0	0	0
VENADO	0	0	0	0
VILLA DE GUADALUPE	0	0	0	0
VILLA DE LA PAZ	0	0	0	0
VILLA DE RAMOS	0	0	0	0
VILLA DE ARISTA	0	0	0	0
AHUALULCO	0	1	0	0
A.DE LOS INFANTE	0	0	0	0
CERRO DE SAN PEDRO	0	0	0	0
GUADALCAZAR	0	0	0	0
MEXQUITIC	0	0	0	1
SALINAS	0	0	0	0
SANTA MARIA DEL RIO	0	1	0	2
TIERRANUEVA	0	0	0	0
VILLA DE ARRIAGA	0	0	0	0
VILLA DE REYES	0	0	0	1
VILLA HIDALGO	0	0	0	0
ZARAGOZA	0	0	0	0
ALAQUINES	0	0	0	0
CARDENAS	0	0	0	0
CERRITOS	0	0	0	0
CIUDAD DEL MAIZ	0	0	0	1
CIUDAD FERNANDEZ	0	2	0	1
LAGUNILLAS	0	0	0	0
RAYON	0	0	0	0
RIOVERDE	0	2	0	0
SAN CIRO DE ACOSTA	0	0	0	0
S. NICOLAS TOLENTINO	0	0	0	0
SANTA CATARINA	0	0	0	0
VILLA JUAREZ	0	0	0	0
AQUISMON	0	0	0	0
CIUDAD VALLES	0	6	0	7
EBANO	0	0	0	0
SAN VICENTE T.	0	0	0	0
TAMASOPO	0	0	0	0
TAMUIN	0	0	0	0
TANLAJAS	0	1	0	0
TANQUIAN DE ESCOBEDO	0	0	0	0
EL NARANJO	0	4	0	0
TANCANHUITZ SANTOS	0	2	0	0
COXCATLAN	0	0	0	0
HUEHUETLAN	0	0	0	0
SAN ANTONIO	0	0	0	0
SAN MARTIN CHAL.	0	1	0	0
TAMAZUNCHALE	0	2	0	4
TAMPACAN	0	0	0	0
TAMPAMOLON	0	0	0	1
AXTLA DE TERRAZAS	0	0	0	1
XILITLA	0	1	0	0
MATLAPA	0	0	0	0
TOTAL	0	64	0	70

Enfermedades Diarreicas Agudas

Casos por Municipio

MUNICIPIOS	2015		2014	
	SEM.	ACUM.	SEM.	ACUM.
SAN LUIS POTOSI	690	34,291	810	43,156
SOLEDAD DE G. S.	94	4,251	101	4,355
CATORCE	4	331	9	421
CEDRAL	13	745	19	581
CHARCAS	31	1,162	41	845
MATEHUALA	179	7,539	136	8,677
MOCTEZUMA	3	257	1	281
SANTO DOMINGO	7	158	8	347
VANEGAS	5	300	5	314
VENADO	10	327	6	176
VILLA DE GUADALUPE	5	167	10	199
VILLA DE LA PAZ	3	162	5	125
VILLA DE RAMOS	25	1,066	25	1,250
VILLA DE ARISTA	43	964	16	1,019
AHUALULCO	9	455	4	479
A.DE LOS INFANTE	3	148	0	81
CERRO DE SAN PEDRO	4	41	0	12
GUADALCAZAR	15	447	11	517
MEXQUITIC	30	801	16	659
SALINAS	27	1,749	21	1,476
SANTA MARIA DEL RIO	66	1,603	19	1,404
TIERRANUEVA	12	260	4	309
VILLA DE ARRIAGA	13	892	13	579
VILLA DE REYES	46	3,126	65	2,711
VILLA HIDALGO	12	377	3	368
ZARAGOZA	38	1,540	21	995
ALAQUINES	2	171	3	123
CARDENAS	17	654	9	682
CERRITOS	11	879	13	299
CIUDAD DEL MAIZ	30	819	23	721
CIUDAD FERNANDEZ	10	201	8	227
LAGUNILLAS	2	60	1	89
RAYON	1	84	3	183
RIOVERDE	50	3,430	69	4,721
SAN CIRO DE ACOSTA	5	119	1	109
S. NICOLAS TOLENTINO	3	113	2	106
SANTA CATARINA	7	332	10	248
VILLA JUAREZ	5	240	10	234
AQUISMON	18	1,321	17	1,498
CIUDAD VALLES	371	14,494	305	13,689
EBANO	76	1,785	33	1,534
SAN VICENTE T.	3	317	0	473
TAMASOPO	17	888	22	1,114
TAMUIN	34	2,174	62	2,095
TANLAJAS	12	477	12	406
TANQUIAN DE ESCOBEDO	9	386	1	350
EL NARANJO	21	1,210	27	1,426
TANCANHUITZ SANTOS	15	432	4	404
COXCATLAN	1	263	6	320
HUEHUETLAN	16	386	1	201
SAN ANTONIO	4	195	1	159
SAN MARTIN CHAL.	1	316	4	364
TAMAZUNCHALE	53	2,683	70	2,569
TAMPACAN	0	175	7	134
TAMPAMOLON	1	296	5	334
AXTLA DE TERRAZAS	13	598	16	807
XILITLA	6	669	12	643
MATLAPA	12	642	7	808
TOTAL	2,213	99,968	2,133	108,406

Desnutrición en menor de 5 años

Casos por Municipio

MUNICIPIOS	2015		2014	
	SEM.	ACUM.	SEM.	ACUM.
SAN LUIS POTOSI	8	458	14	528
SOLEDAD DE G. S.	0	100	1	130
CATORCE	0	12	0	25
CEDRAL	0	6	1	27
CHARCAS	1	17	1	18
MATEHUALA	2	52	1	63
MOCTEZUMA	0	28	1	18
SANTO DOMINGO	2	15	0	19
VANEGAS	0	6	0	14
VENADO	1	29	0	15
VILLA DE GUADALUPE	0	21	0	5
VILLA DE LA PAZ	0	4	0	2
VILLA DE RAMOS	0	33	0	57
VILLA DE ARISTA	0	13	0	5
AHUALULCO	0	17	0	8
A.DE LOS INFANTE	0	4	0	5
CERRO DE SAN PEDRO	0	1	0	4
GUADALCAZAR	0	11	0	22
MEXQUITIC	0	28	0	26
SALINAS	0	16	0	19
SANTA MARIA DEL RIO	0	35	2	72
TIERRANUEVA	0	9	0	13
VILLA DE ARRIAGA	0	1	0	13
VILLA DE REYES	1	84	3	71
VILLA HIDALGO	0	9	0	13
ZARAGOZA	0	18	1	26
ALAJUINES	0	1	0	9
CARDENAS	0	2	0	4
CERRITOS	0	11	0	40
CIUDAD DEL MAIZ	0	6	0	32
CIUDAD FERNANDEZ	0	18	0	10
LAGUNILLAS	0	7	0	14
RAYON	0	19	0	50
RIOVERDE	1	45	2	56
SAN CIRO DE ACOSTA	0	10	0	9
S. NICOLAS TOLENTINO	0	8	1	4
SANTA CATARINA	0	16	0	8
VILLA JUAREZ	0	11	0	3
AQUISMON	0	30	2	21
CIUDAD VALLES	2	103	2	73
EBANO	2	33	1	29
SAN VICENTE T.	0	19	0	12
TAMASOPO	1	15	1	11
TAMUIN	0	9	0	61
TANLAJAS	1	9	0	36
TANQUIAN DE ESCOBEDO	0	5	0	6
EL NARANJO	0	18	2	26
TANCANHUITZ SANTOS	1	19	1	15
COXCATLAN	0	11	0	18
HUEHUETLAN	0	17	0	16
SAN ANTONIO	0	14	1	31
SAN MARTIN CHAL.	1	26	1	26
TAMAZUNCHALE	0	77	6	66
TAMPACAN	0	19	0	18
TAMPAMOLON	0	8	0	14
AXTLA DE TERRAZAS	0	23	4	45
XILITLA	0	7	0	29
MATLAPA	0	11	1	12
TOTAL	24	1,654	50	2,022

Infecciones Respiratoria Agudas

Casos por Municipio

MUNICIPIOS	2015		2014	
	SEM.	ACUM.	SEM.	ACUM.
SAN LUIS POTOSI	3,614	137,955	3,996	158,078
SOLEDAD DE G. S.	602	21,891	713	24,367
CATORCE	49	2,694	87	3,635
CEDRAL	116	4,742	146	5,431
CHARCAS	169	6,511	195	7,046
MATEHUALA	1,028	40,417	994	47,423
MOCTEZUMA	90	2,846	92	3,567
SANTO DOMINGO	85	2,634	109	4,832
VANEGAS	53	2,105	84	2,782
VENADO	65	2,535	56	3,158
VILLA DE GUADALUPE	37	2,241	69	2,985
VILLA DE LA PAZ	14	722	25	600
VILLA DE RAMOS	146	8,762	265	11,821
VILLA DE ARISTA	194	5,470	73	4,636
AHUALULCO	67	3,117	95	3,814
A.DE LOS INFANTE	26	1,125	30	1,086
CERRO DE SAN PEDRO	12	242	15	419
GUADALCAZAR	110	4,829	114	5,899
MEXQUITIC	152	7,395	271	8,343
SALINAS	202	9,924	187	10,085
SANTA MARIA DEL RIO	171	8,334	280	9,289
TIERRANUEVA	65	1,701	43	2,060
VILLA DE ARRIAGA	102	5,220	125	4,363
VILLA DE REYES	325	16,790	493	14,890
VILLA HIDALGO	80	3,621	120	3,765
ZARAGOZA	191	8,961	343	9,342
ALAJUINES	10	1,370	29	1,513
CARDENAS	62	3,923	76	3,389
CERRITOS	124	5,137	116	5,241
CIUDAD DEL MAIZ	139	5,491	185	5,786
CIUDAD FERNANDEZ	126	3,770	142	4,450
LAGUNILLAS	26	890	25	1,553
RAYON	33	1,315	38	2,003
RIOVERDE	673	25,126	631	28,774
SAN CIRO DE ACOSTA	20	752	5	858
S. NICOLAS TOLENTINO	18	743	25	1,013
SANTA CATARINA	82	2,667	67	1,855
VILLA JUAREZ	71	1,862	35	1,791
AQUISMON	191	13,067	339	13,652
CIUDAD VALLES	1,541	65,697	1,617	65,190
EBANO	217	10,193	315	10,025
SAN VICENTE T.	53	2,092	28	2,473
TAMASOPO	107	6,605	211	7,215
TAMUIN	216	10,012	258	11,311
TANLAJAS	62	4,266	121	5,256
TANQUIAN DE ESCOBEDO	48	2,347	76	2,729
EL NARANJO	113	5,538	157	7,280
TANCANHUITZ SANTOS	73	4,108	55	4,140
COXCATLAN	27	2,370	30	2,775
HUEHUETLAN	57	2,979	30	2,937
SAN ANTONIO	26	2,205	50	2,437
SAN MARTIN CHAL.	51	3,502	102	4,057
TAMAZUNCHALE	382	17,745	430	18,800
TAMPACAN	16	1,228	9	1,430
TAMPAMOLON	34	2,802	54	3,293
AXTLA DE TERRAZAS	75	4,486	87	5,452
XILITLA	158	8,020	162	7,951
MATLAPA	84	3,510	87	4,290
TOTAL	12,680	538,602	14,612	594,635

Casos por Municipio

MUNICIPIOS	2015		2014	
	SEM.	ACUM.	SEM.	ACUM.
SAN LUIS POTOSÍ	1,445	45,066	1,349	48,457
SOLEDAD DE G. S.	251	8,355	262	8,523
CATORCE	18	867	19	1,128
CEDRAL	47	1,834	62	2,193
CHARCAS	61	1,982	56	1,954
MATEHUALA	391	12,796	338	14,427
MOCTEZUMA	32	925	29	1,329
SANTO DOMINGO	38	845	42	1,539
VANEGAS	16	699	32	970
VENADO	19	649	12	854
VILLA DE GUADALUPE	13	687	25	881
VILLA DE LA PAZ	4	230	6	191
VILLA DE RAMOS	66	3,600	99	4,511
VILLA DE ARISTA	78	2,279	33	1,781
AHUALULCO	30	1,109	32	1,191
A. DE LOS INFANTE	5	218	5	234
CERRO DE SAN PEDRO	7	115	8	174
GUADALCAZAR	38	1,412	41	1,956
MEXQUITIC	51	2,431	91	2,616
SALINAS	83	3,767	62	3,322
SANTA MARIA DEL RIO	73	2,893	77	2,951
TIERRANUEVA	22	604	19	705
VILLA DE ARRIAGA	41	2,136	52	1,721
VILLA DE REYES	150	6,838	213	6,020
VILLA HIDALGO	32	1,077	39	1,101
ZARAGOZA	88	3,908	158	4,030
ALAQUINES	4	350	12	383
CARDENAS	19	1,065	19	835
CERRITOS	29	1,515	46	1,550
CIUDAD DEL MAIZ	45	1,770	67	2,079
CIUDAD FERNANDEZ	53	1,469	55	1,682
LAGUNILLAS	4	215	7	434
RAYON	13	511	16	673
RIOVERDE	307	8,922	213	10,771
SAN CIRO DE ACOSTA	7	245	1	253
S. NICOLAS TOLENTINO	7	244	1	306
SANTA CATARINA	32	858	20	650
VILLA JUAREZ	16	551	13	652
AQUISMÓN	93	4,926	142	5,158
CIUDAD VALLES	450	17,863	452	17,940
EBANO	66	2,784	86	2,575
SAN VICENTE T.	23	610	6	762
TAMASOPO	27	1,585	64	2,024
TAMUÍN	73	3,161	84	3,485
TANLAJAS	14	1,193	35	1,617
TANQUIAN DE ESCOBEDO	12	506	18	575
EL NARANJO	44	1,712	54	2,376
TANCANHUITZ SANTOS	19	978	14	1,143
COXCATLÁN	9	729	11	832
HUEHUETLÁN	21	895	6	814
SAN ANTONIO	8	656	15	670
SAN MARTÍN CHAL.	17	823	27	1,059
TAMAZUNCHALE	135	5,166	146	5,734
TAMPACÁN	4	353	4	406
TAMPAMOLÓN	11	781	15	934
AXTLA DE TERRAZAS	18	1,075	33	1,608
XILITLA	40	2,310	59	2,468
MATLAPA	29	1,243	38	1,640
TOTAL	4,748	174,386	4,940	188,847

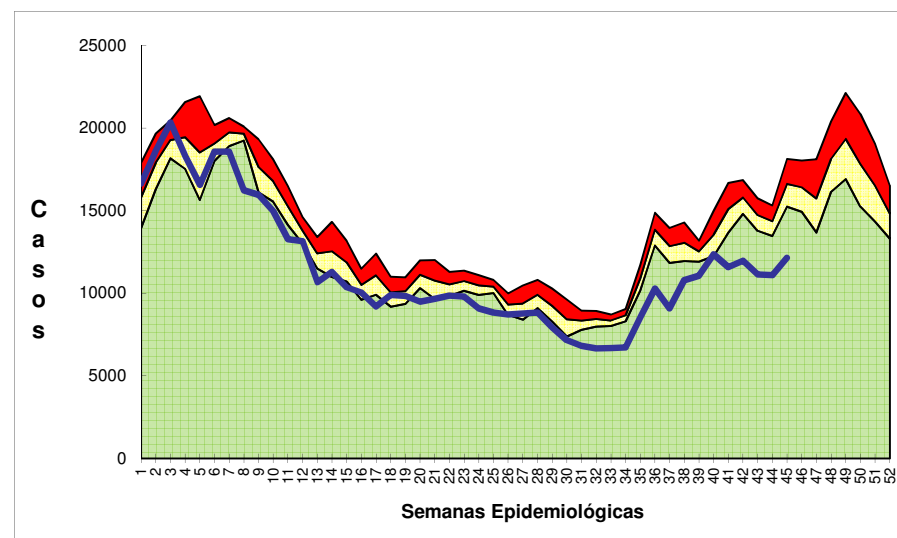
CANAL ENDÉMICO DEL 2010 AL 2015
INFECCIONES RESPIRATORIAS AGUDAS

IRAS EN MENORES DE 5 AÑOS

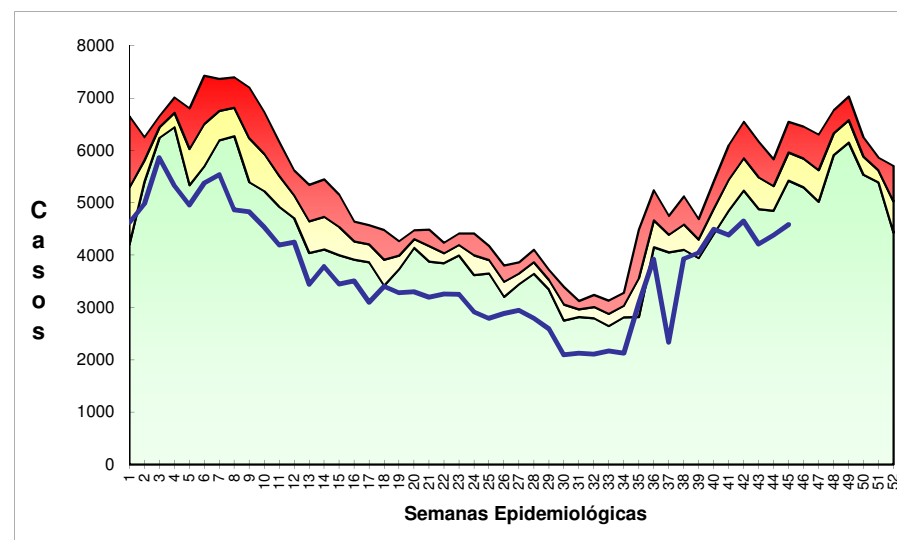

Zona de Alarma

Zona de Control

Zona de Éxito

Casos