

DIRECTORIO

Dra. Monica Liliana Rangel Martínez.
Directora General
Editor

Dr. Juan Pablo Castillo Palencia.
Director de Políticas Y Calidad en Salud
Co - Editor

Dr. Marcelo Aranda Álvarez.
Subdirector de Epidemiología
Co - Editor

Dr. Fernando Hernández Maldonado.
Jefe Depto. V.U.E.
Colaborador

Dra. Rosa Norma Salado Godos.
Responsable de Morbilidad y Mortalidad
Colaborador

L.I. Eduardo Salazar Urrea.
Resp. Sist. Comp. V.U.E.D.
Colaborador.

¿Te interesa participar en el boletín?

Contáctanos o mándanos tu editorial: epidemia_99@hotmail.com,
epi_slp@dgepi.salud.gob.mx
Consulta el boletín en nuestra página de Internet www.slpsalud.gob.mx
en el link Epidemiología

Dirección de Políticas y Calidad en Salud
Subdirección de Epidemiología
Departamento de Vigilancia, Urgencias Epidemiológicas y Desastres



Epidemiológico

52

EDITORIAL	2
CASOS NUEVOS DE ENFERMEDADES	4
SALUD REPRODUCTIVA Y ATENCIÓN A LA INFANCIA Y ADOLESCENCIA	5
ENFERMEDAD FEBRIL EXANTEMÁTICA	6
TUBERCULOSIS PULMONAR	7
INFECCIÓN ASINTOMÁTICA POR VIH	8
SÍNDROME DE INMUNODEFICIENCIA ADQUIRIDA	9
INFECCIONES RESPIRATORIA AGUDAS	10
IRA'S EN MENORES DE 5 AÑOS	11
CANAL ENDEMICO DE IRA'S	12
DESNUTRICIÓN EN MENORES DE 5 AÑOS	13
ENFERMEDADES DIARREICAS AGUDAS	14
EDA'S EN MENORES DE 5 AÑOS	15
CANAL ENDÉMICO DE EDA'S	16
DIABETES MELLITUS NO INSULINODEPENDIENTE	17
HIPERTENSIÓN ARTERIAL	18
OTRAS ENFERMEDADES DE INTERÉS EPIDEMIOLÓGICO	
Zoonosis	19
Micobacteriosis	19
Transmisibles por vector	19
INFECCIONES DE TRANSMISIÓN SEXUAL	19
DEFUNCIONES MATERNAS	20
DEFUNCIONES DE PROGRAMAS PRIORITARIOS	21
INDICADORES DE SUIVE	22

CONSISTENCIA DEL SUIVE
SAN LUIS POTOSÍ
SEGUNDO TRIMESTRE 2015.

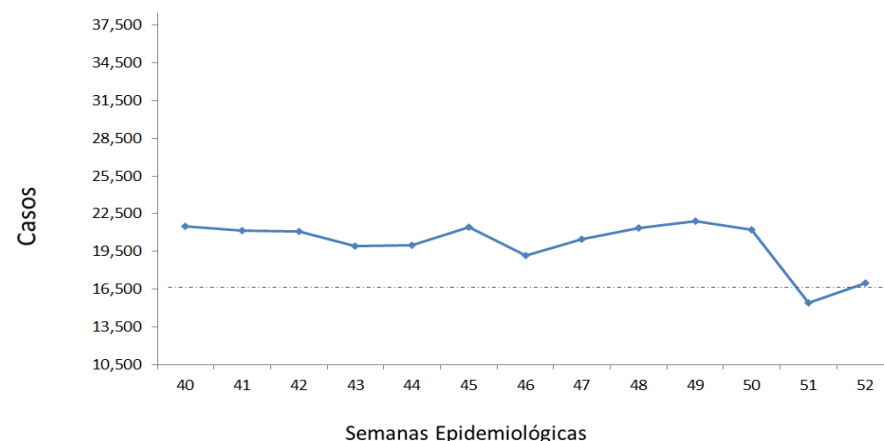

Fuente: Suiwe, 2015

Institución	SSA	IMSS_RO	ISSSTE	IMSS-PROSP	PEMEX	SEDENA	OTRAS	ESTATAL
Cobertura	100	100	100	100	100	100	100	100
Oportunidad	100	100	100	100	100	100	100	100
R.S.M.	8.95	0.00	13.04	2.35	0.00	0.00	0.00	8.95

RSM aceptable: < 5%

Jurisdicción	S. S. A.					
	I	II	III	IV	V	VI
Cobertura	100	100	100	100	100	100
Oportunidad	100	100	100	100	100	100
R.S.M.	46.60	4.34	0.00	0.00	0.00	0.00

* Casos de notificación inmediata

Defunciones de Programas Prioritarios

Crónico Degenerativo

DESCRIPCIÓN DEL DIAGNÓSTICO	2015	2014
DIABETES MELLITUS	1,439	1,794
HIPERTENSIÓN ARTERIAL	460	486

Suicidios

DESCRIPCIÓN DEL DIAGNÓSTICO	2015	2014
LESIONES AUTO INFLINGIDAS	123	139

Tuberculosis Pulmonar

DESCRIPCIÓN DEL DIAGNÓSTICO	2015	2014
TUBERCULOSIS PULMONAR	26	21

Cáncer en la Mujer

DESCRIPCIÓN DEL DIAGNÓSTICO	2015	2014
CÁNCER CÉRVICO UTERINO	78	86
CÁNCER DE MAMA	106	108

En menores de 5 años

DESCRIPCIÓN DEL DIAGNÓSTICO	2015	2014
EDA'S	10	5
IRA'S	21	4*
DESNUTRICION	2	4

* Se rectificaron diagnósticos de defunción en menores de 5 años

Fuente: Sistema Epidemiológico, Estadístico de Defunciones (SEED), mes Noviembre

Editorial

Enfermedad por Virus Zika

El virus Zika (ZIKV) pertenece a la familia Flaviviridae, filogenéticamente emparentado con virus del Dengue, virus del Nilo Occidental, virus de Encefalitis de San Luis y virus de la Fiebre Amarilla.

Aislado por primera vez en humanos en Nigeria 1968. A partir de 1951 se informó de casos en Tanzania, Egipto, Sierra Leona, Gabón, y en Países de Asia como India, Malasia, Filipinas, Tailandia, Vietnam e Indonesia. En 2007 tuvo lugar el primer brote fuera de África o Asia en la Isla Yap (Micronesia) y en el 2013 se notificó un brote en la Polinesia Francesa, donde se identificaron complicaciones neurológicas (Síndrome de Guillian Barre, meningoencefalitis) y autoinmunes (purpura trombocitopénica). El primer caso en las Américas se identificó en 2014 la Isla de Pascua Chile. Durante mayo del 2015 Brasil confirmó la transmisión autóctona en 18 de sus Estados. En octubre este mismo año se confirmó la circulación del virus en Colombia y en Noviembre se identificó la circulación del virus en El Salvador, Guatemala, Paraguay, Suriname, Venezuela y México (Nuevo León y Chiapas).

Posterior a la circulación del virus Zika, Brasil notificó un incremento inusual de recién nacidos con microcefalia. En noviembre del 2015, el Centro Nacional de Enlace de Brasil confirmó el genoma del virus Zika en fluido amniótico de mujeres embarazadas cuyos fetos presentaban microcefalia. Al mismo tiempo, ministros de Salud de la Polinesia Francesa informaron sobre el incremento inusual de anomalías en el sistema nervioso central en fetos y recién nacidos coincidente con el brote por Zika y un incremento de síndromes neurológicos o auto-inmunes, como el Síndrome de Guillan - Barre en las personas con infección por Zika.

La infección por virus Zika es transmitido a través de la picadura de mosquitos del género Aedes, causa síntomas como fiebre, exantema, dolor articular y conjuntivitis (en algunas ocasiones cefalea, dolor abdominal, vómito, edema de miembros inferiores) que aparecen entre 3 y 12 días después de la picadura de un mosquito infectado. La enfermedad es usualmente leve y autolimitada, puede durar de dos a siete días. El tratamiento consiste en aliviar el dolor, fiebre o los síntomas que cause. Sin embargo, 4 de cada 5 casos son asintomáticos. Actualmente no hay vacuna ni tratamiento específico contra el virus.

Gráfico 1: Países con evidencia de transmisión del virus Zika, 2015

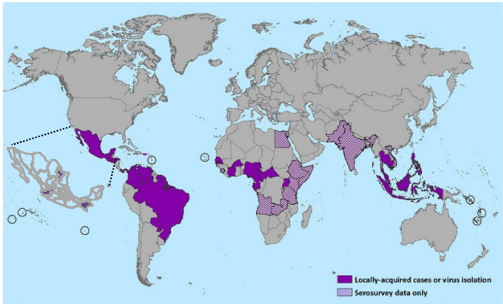

Fuente: CDC, Centro de Prevención y Control de Enfermedades

Durante el mes de noviembre, en México se confirmó el primer caso autóctono de Infección por Zika en un masculino residente de Monterrey, Nuevo León. El segundo caso se identificó en Chiapas. Actualmente se han confirmado 15 casos en el País: 4 en Nuevo León, 10 en Chiapas y 1 en Jalisco.

En San Luis Potosí dadas las condiciones geográficas y ambientales se tiene una importante presencia del mosquito transmisor, favorecido todo esto por la falta de cultura de la sociedad para mantener las viviendas y entornos libres de criaderos, por lo que agregado a la ausencia de memoria inmunológica en la población, se esperan brotes por esta enfermedad, al igual que de enfermedad por virus Chikungunya.

Gráfica 2: Municipios de San Luis Potosí con presencia del Vector transmisor de Zika. 2015

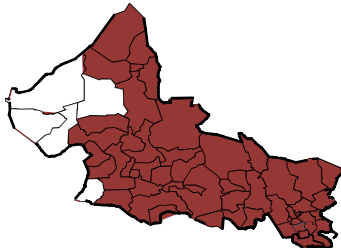

Fuente: Programa de Enfermedades Transmitidas por Vector, San Luis Potosí, 2015

Por lo anterior, es de suma importancia mantener activa la vigilancia de enfermedades febriles y conglomerados de estos, solicitando el estudio de personas que además presenten exantema maculopapular y conjuntivitis que se acompañe de mialgias, artralgias, cefalea, dolor retrocular. En estos casos es necesaria la notificación inmediata para la oportuna intervención por parte del personal de Vectores.

La confirmación de la infección se llevará a cabo mediante la detección de ARN Viral mediante técnica de PCR en tiempo real, de muestras de suero tomadas en los primeros 5 días de inicio del cuadro clínico.

En las embarazadas que cumplan definición operacional de infección por Zika se tomará muestra para su estudio en el Instituto de Diagnóstico y Referencia Epidemiológico (InDRE).

Se reforzará la Vigilancia Epidemiológica de los Defectos de Tubo Neural y craneofaciales, enfatizando el análisis de casos con el objetivo de detectar algún incremento inusual y su posible asociación con infección por virus Zika.

Por todo lo anterior, concluimos que la piedra angular para la prevención de este tipo de enfermedades, son las acciones de saneamiento básico (patio limpio) que evita la proliferación de larvas en criaderos del vector, para ello se requiere de la voluntad de la población y de los Municipios, junto con la participación de las Instituciones Gubernamentales involucradas.

Mortalidad Materna 2015

No.	MM	Etol.	J.S.	Fecha Def.	Lugar Def.	Institución	Clasificación	Diagnóstico
1	OH	38	6	02/01/2015	Hospital Gral de Cd. Valles	IMSS Prosp	Indirecta	Síndrome de dificultad respiratoria, Fibrosis pulmonar
2	MMR	25	2	30/01/2015	Trayecto	IMSS Prosp	Indirecta	Falla Miocárdica Aguda
3	BGR	16	3	26/01/2015	Hospital Central I.M.P.	IMSS Prosp	Indirecta	Hemorragia Pulmonar / LES
4	HEEM	36	1	17/03/2015	HGZ/IMF No. 1	IMSS	Indirecta	Acidosis metabólica, coagulación intravascular diseminada, hígado graso
5	CRR	26	1	30/03/2015	Hogar	IMSS	Pendiente	Muerte obstétrica de causa no especificada
6	MSNP	26	6	16/05/2015	Hospital Gral de Cd. Valles	SSA	Directa	Choque hipovolémico, hemorragia obstétrica, inversión uterina.
7	PAR	26	4	24/05/2015	Hospital Gral de Róverde	SSA	Directa	Choque hipovolémico, Embarazo ectópico
8	RCH	37	7	29/05/2015	Trayecto	IMSS Prosp	Directa	Choque hipovolémico, ruptura uterina
9	GMR	33	3	28/05/2015	H. de la Mujer Zacatecana	IMSS Prosp	Directa	Crisis convulsiva de origen a determinar
10	AMMU	18	3	19/06/2015	HGZ/IMF No. 1	IMSS ord	Indirecta	Edema agudo de pulmón / Estenosis e insuficiencia aórtica / Sd Cardiorrenal
11	RCAL	21	3	08/08/2015	Hospital Central I.M.P.	SSA	Indirecta	Insuficiencia Respiratoria / Insuficiencia Ventricular Derecha / Cor Pulmonale / Cardiopatía Gangliosa. II) Preclampsia / Puerperio Quijurgico
12	MMRC	36	5	12/08/2015	H. Militar Regional de Tampic	SEDENA	Directa	Coagulación intravascular Diseminada / Choque Hipovolémico / Hemorragia Posparto / Atonia Uterina / Puerperio Patológico
13	MAHA	31	4	22/08/2015	Hospital Central I.M.P.	SSA	Directa	Muerte Cerebral / Hemorragia Intraparenquimatosa / Eclampsia / Puerperio Quijurgico
14	MMG	38	4	28/08/2015	Trayecto	IMSS Prosp	Directa	Falla de la bomba cardíaca, Embolismo de Líquido Amniótico

Mortalidad Materna

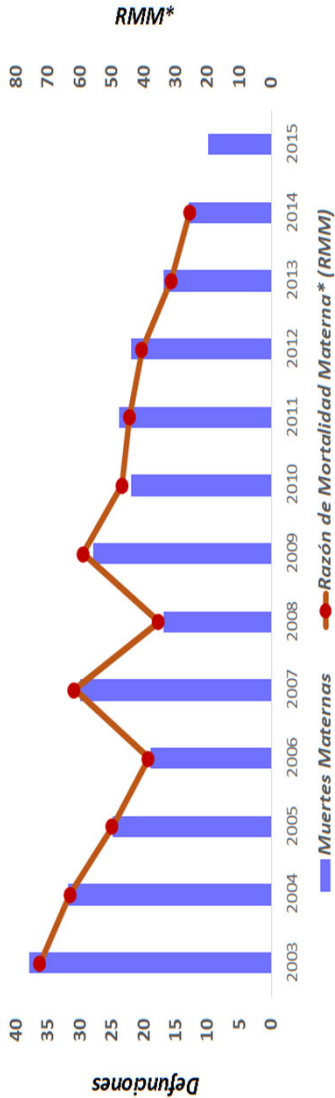

Fuente: INEGI, SEED. Listados Nominales Muertes Materna

Fuente: Organización Mundial de la Salud.
Departamento de control de Enfermedades Transmitidas por Vector, San Luis Potosí.
DGE, SINAVE, modulo Vigilancia epidemiológica.

Enfermedades de Interés Epidemiológico

Zoonosis

ENFERMEDAD	2015		2014	
	SEM.	ACUM.	SEM.	ACUM.
BRUCELOSIS	1	95	4	51
LEPTOSPIROSIS	0	0	0	0
RABIA	0	0	0	0
CISTICERCOSIS	0	10	0	2
MORDEDURAS POR PERRO	54	4367	56	4341
MORDEDURAS POR OTROS MAMIFEROS	2	330	4	358
TENIASIS, (+)	0	1	0	5

Micobacteriosis

ENFERMEDAD	2015		2014	
	SEM.	ACUM.	SEM.	ACUM.
TUBERCULOSIS PULMONAR	8	281	2	262
TUBERCULOSIS OTRAS FORMAS	1	135	3	124
TUBERCULOSIS MENINGEA	0	5	0	5
LEPRA	0	1	0	1

Enfermedades Transmisibles por Vector

ENFERMEDAD**	2015		2014**	
	SEM.	ACUM.	SEM.	ACUM.
DENGUE CLASICO CASOS CONFIRMADOS	0	127	1	241
DENGUE HEMORRAGICO CASOS CONFIRMADOS	0	0	0	4
PALUDISMO POR P. FALCIPARUM	0	0	0	0
PALUDISMO POR P. VIVAX	0	0	0	0
ENFERMEDAD DE CHAGAS	0	28	0	16

**Casos Autóctonos.

Infecciones de Transmisión Sexual

ENFERMEDAD	2015		2014	
	SEM.	ACUM.	SEM.	ACUM.
CANDIDIASIS UROGENITAL	39	6,380	58	8,043
CHANCRO BLANDO	0	10	0	35
INFECCION GONOCOCICA GENITOURINARIA, (+)	0	50	1	77
LINFOGRANULOMA VENEREO POR CLAMIDIAS	0	3	0	5
TRICOMONIASIS UROGENITAL	10	1,727	8	2,035
VIRUS DEL PAPILOMA HUMANO, (+)	6	643	2	754
SIFILIS ADQUIRIDA, (+)	0	86	0	39
HERPES GENITAL, (+)	1	117	0	113
HEPATITIS AGUDA TIPO "B"	0	13	0	10
INFECCION ASINTOMATICA POR VIH	0	145	0	97
SIDA	0	72	1	78

Casos Nuevos de Enfermedades

DESCRIPCIÓN DEL DIAGNÓSTICO	2015		2014	
	SEM.	ACUM.	SEM.	ACUM.
ACCIDENTES DE TRANSPORTE EN VEHICULOS CON MOTOR	182	6,462	51	7,138
AMIBIASIS INTESTINAL	42	5,910	25	6,486
ASCARIASIS	6	755	3	924
ASMA Y ESTADO ASMATICO	122	6,799	144	7,927
CIRROSIS HEPATICA NO ALCOHOLICA	0	0	0	56
CONJUNTIVITIS	337	19799	111	12851
COLERA	0	0	0	0
DIABETES MELLITUS INSULINODEPENDIENTE, (TIPO I)	0	96	0	100
DIARREA DEBIDA A ROTAVIRUS	0	7	1	12
EFFECTOS INDESEABLES POR VAC. Y SUB. BIOLÓGICAS	5	44	0	93
ENFERMEDAD ALCOHOLICA DEL HIGADO	1	109	1	181
ENFERMEDADES CEREBROVASCULARES	23	1,235	24	1,200
ENFERMEDADES ISQUEMICAS DEL CORAZON	20	1529	17	1496
ENTEROBIASIS	5	276	0	337
ERISPELA	3	231	0	197
ESCABIOSIS	21	1,996	12	1,210
ESCARLATINA	2	70	0	111
FIEBRE REUMATICA AGUDA	0	3	0	0
FIEBRE TIFOIDEA	2	650	7	770
GIARDIASIS	1	794	3	741
GINGIVITIS Y ENFERMEDAD PERIODONTAL	539	47,915	566	48,721
HEPATITIS TIPO "A"	1	247	5	871
HEPATITIS TIPO "C"	0	19	0	22
OTRAS HEPATITIS VIRALES AGUDAS	0	11	0	0
INFECCIÓN DE VIAS URINARIAS	1,501	108,399	1,131	109,245
INFECC. INVASIVAS POR HAEMOPHILUS INFLUENZAE	0	1	0	0
INFLUENZA	1	73	27	1,360
INTOXICACION POR PLAGUICIDAS	0	34	1	50
INTOXICACION AGUDA POR ALCOHOL	21	556	9	382
INTOXICACIÓN ALIMENTARIA BACTERIANA	35	1,485	9	1,356
INTOXICACIÓN POR PICADURA DE ALACRAN	2	260	2	306
INTOXICACIÓN POR PONZONA DE ANIMALES	4	518	0	570
MENINGO ENCEFALITIS AMEBIANA PRIMARIA	0	0	0	0
MENINGO ENCEFALITIS POR H. INFLUENZAE	0	0	0	0
MENINGITIS MENINGOCOCICA	0	0	0	0
MENINGITIS	1	63	1	74
MORDEDURA POR SERPIENTE	2	479	1	432
NEUMONIAS Y BRONCONEUMONIAS	77	4505	189	5439
OTITIS MEDIA AGUDA	319	20507	381	19231
OTRAS HELMINTIASIS	24	2,544	23	2,774
PARATIFOIDEA Y OTRAS SALMONELOSIS	0	0	3	452
PEATÓN LESIONADO EN ACCIDENTE DE TRANS.	11	766	16	949
QUEMADURAS	87	2,524	46	2,845
SHIGELOSIS	0	82	1	105
TIFO EPIDEMICO	0	0	0	0
TIFO MURINO	0	0	0	0
TOXOPLASMOSIS	0	3	0	0
ÚLCERAS, GASTRITIS Y DUODENITIS	589	33,070	577	33,516
VARICELA	60	4,695	64	8,550
VIOLENCIA INTRAFAMILIAR	5	744	9	596
Total	4,051	276,265	3,460	279,676

Cáncer en la Mujer

ENFERMEDAD	2015		2014	
	SEM.	ACUM.	SEM.	ACUM.
TUMOR MALIGNO DE MAMA	3	347	4	486
TUMOR MALIGNO DEL CUELLO DEL UTERO	0	63	0	47
DISPLASIA CERVICAL LEVE, MODERADA	4	1,286	1	1,225
DISPLASIA CERVICAL SEVERA Y CACU INSITU	0	60	0	150

Morbilidad en el Embarazo

ENFERMEDAD	2015		2014	
	SEM.	ACUM.	SEM.	ACUM.
EMBARAZO ECTOPICO	0	26	0	26
DESPRENDIMIENTO PREMATURO DE LA PLACENTA [AE]	0	0	0	1
TRABAJO DE PARTO Y PARTO COMPLICADOS POR HEM	0	100	0	81
HEMORRAGIA POSTPARTO	0	58	2	50
EDEMA, PROTEINURIA Y TRANS. HIPER. DEL	52	2,251	36	1,934
EMBARAZO TERMINADO EN ABORTO	0	823	18	1068
PLACENTA PREVIA	0	0	0	2
SEPSIS PUERPERAL	0	9	0	4
DIABETES EN EL EMBARAZO	5	423	2	362

Defectos al Nacimiento y otras de Interés

ENFERMEDAD	2015		2014	
	SEM.	ACUM.	SEM.	ACUM.
ANENCEFALIA	0	8	1	13
ENCEFALOCELE	0	0	0	4
MENINGOCELE	0	0	0	0
MIELOMENINGOCELE	0	12	0	5
LABIO Y PALADAR HENDIDO	0	16	0	0
HIPOTIROIDISMO CONGENITO	0	4	1	1
SIFILIS CONGENITA, (+)	0	1	0	3

Enfermedades Prevenibles por Vacunación

ENFERMEDAD	2015		2014	
	SEM.	ACUM.	SEM.	ACUM.
ENFERMEDAD FEBRIL EXANTEMATICA	1	298	8	312
SARAMPION	0	0	0	0
RUBEOLA	0	0	0	0
RUBEOLA CONGENITA	0	0	0	0
SD. COQUELUCHOIDE	5	137	7	173
PARALISIS FLACIDA AGUDA	2	25	0	29
TETANOS ADULTO	0	0	0	0
TETANOS NEONATAL	0	0	0	0
DIFTERIA, (+)	0	0	0	0
PAROTIDITIS INFECCIOSA MENORES DE 5 AÑOS	0	97	0	119
POLIOMELITIS AGUDA	0	0	0	0
TOS FERINA, (+)	0	43	0	40
TUBERCULOSIS MENINGEA	0	5	0	5

Casos por Municipio

MUNICIPIOS	2015		2014	
	SEM.	ACUM.	SEM.	ACUM.
SAN LUIS POTOSI	66	3,960	57	4,849
SOLEDAD DE G. S.	8	935	7	920
CATORCE	0	38	0	23
CEDRAL	0	25	2	44
CHARCAS	1	35	0	17
MATEHUALA	8	464	6	362
MOCTEZUMA	0	64	0	41
SANTO DOMINGO	0	36	0	39
VANEGAS	0	35	0	35
VENADO	1	54	0	55
VILLA DE GUADALUPE	0	53	0	35
VILLA DE LA PAZ	0	1	0	7
VILLA DE RAMOS	0	96	0	140
VILLA DE ARISTA	0	30	0	31
AHUALULCO	0	68	0	55
A. DE LOS INFANTE	1	14	1	10
CERRO DE SAN PEDRO	0	8	0	13
GUADALCAZAR	0	69	1	87
MEXQUITIC	0	36	0	62
SALINAS	2	128	0	171
SANTA MARIA DEL RIO	0	188	4	164
TIERRANUEVA	0	22	0	11
VILLA DE ARRIAGA	0	67	2	70
VILLA DE REYES	1	296	3	184
VILLA HIDALGO	0	45	1	51
ZARAGOZA	0	104	2	154
ALAJUINES	0	30	0	19
CARDENAS	3	100	2	124
CERRITOS	1	64	1	66
CIUDAD DEL MAIZ	1	84	0	84
CIUDAD FERNANDEZ	0	90	0	98
LAGUNILLAS	0	37	0	20
RAYON	0	29	1	54
RIOVERDE	8	344	2	568
SAN CIRO DE ACOSTA	0	13	0	60
S. NICOLAS TOLENTINO	0	38	3	48
SANTA CATARINA	0	51	0	47
VILLA JUAREZ	0	25	0	38
AQUISMÓN	1	77	0	96
CIUDAD VALLES	17	2,334	26	2,428
EBANO	2	223	1	278
SAN VICENTE T.	1	119	0	53
TAMASOPO	1	163	1	129
TAMUÍN	6	190	1	260
TANLAJAS	0	66	0	114
TANQUIAN DE ESCOBEDO	0	48	0	65
EL NARANJO	3	140	8	182
TANCANHUITZ SANTOS	0	53	0	90
COXCATLÁN	1	40	0	36
HUEHUETLÁN	0	31	1	45
SAN ANTONIO	1	20	0	45
SAN MARTÍN CHAL.	0	106	7	140
TAMAZUNCHALE	1	293	0	392
TAMPACÁN	0	25	0	38
TAMPAMOLÓN	0	48	0	105
AXTLA DE TERRAZAS	0	109	0	87
XILITLA	1	56	0	140
MATLAPA	0	80	0	70
TOTAL	136	11,997	140	13,649

Casos por Municipio

MUNICIPIOS	2015		2014	
	SEM.	ACUM.	SEM.	ACUM.
SAN LUIS POTOSI	38	3,580	43	4,352
SOLEDAD DE G. S.	9	877	14	891
CATORCE	0	16	0	11
CEDRAL	0	33	0	34
CHARCAS	0	28	0	39
MATEHUALA	8	422	6	348
MOCTEZUMA	0	52	0	18
SANTO DOMINGO	0	22	0	22
VANEGAS	0	20	0	30
VENADO	0	37	0	20
VILLA DE GUADALUPE	0	16	0	13
VILLA DE LA PAZ	0	8	0	6
VILLA DE RAMOS	0	49	0	62
VILLA DE ARISTA	0	22	0	18
AHUALULCO	0	35	1	42
A.DE LOS INFANTE	0	7	0	12
CERRO DE SAN PEDRO	0	3	0	2
GUADALCAZAR	0	0	0	55
MEXQUITIC	1	52	1	81
SALINAS	0	105	0	82
SANTA MARIA DEL RIO	2	129	0	85
TIERRANUEVA	2	19	0	17
VILLA DE ARRIAGA	0	43	1	48
VILLA DE REYES	1	227	2	141
VILLA HIDALGO	0	34	1	19
ZARAGOZA	0	129	2	126
ALAQUINES	0	18	0	15
CARDENAS	2	69	0	69
CERRITOS	0	61	1	71
CIUDAD DEL MAIZ	0	51	0	50
CIUDAD FERNANDEZ	0	89	2	109
LAGUNILLAS	0	9	0	7
RAYON	1	35	1	64
RIOVERDE	4	404	4	486
SAN CIRO DE ACOSTA	0	25	0	32
S. NICOLAS TOLENTINO	0	20	0	16
SANTA CATARINA	1	31	0	28
VILLA JUAREZ	0	31	0	20
AQUISMON	0	103	0	80
CIUDAD VALLES	17	1,895	9	1,893
EBANO	2	226	3	220
SAN VICENTE T.	0	83	0	24
TAMASOPO	0	127	2	138
TAMUIN	1	205	1	207
TANLAJAS	0	64	0	65
TANQUIAN DE ESCOBEDO	0	54	0	52
EL NARANJO	1	109	3	146
TANCANHUITZ SANTOS	1	63	0	54
COXCATLAN	0	29	0	36
HUEHUETLAN	0	22	0	34
SAN ANTONIO	0	18	0	19
SAN MARTIN CHAL.	0	37	4	52
TAMAZUNCHALE	3	278	0	285
TAMPACAN	0	16	0	22
TAMPAMOLON	0	40	1	59
AXTLA DE TERRAZAS	0	96	0	87
XILITLA	0	56	0	109
MATLAPA	0	71	0	64
TOTAL	94	10,400	102	11,187

Figura 1: ESAVI, clasificación Clínica



Figura 2: ESAVI, notificación por Institución.



Casos por Municipio

MUNICIPIOS	2015		2014	
	SEM.	ACUM.	SEM.	ACUM.
SAN LUIS POTOSI	3	55	1	50
SOLEDAD DE G. S.	2	18	0	12
CATORCE	0	0	0	0
CEDRAL	0	0	0	0
CHARCAS	0	1	0	0
MATEHUALA	0	4	0	8
MOCTEZUMA	0	0	0	0
SANTO DOMINGO	0	1	0	0
VANEGAS	0	0	0	0
VENADO	0	0	0	1
VILLA DE GUADALUPE	0	0	0	0
VILLA DE LA PAZ	0	0	0	0
VILLA DE RAMOS	0	0	0	0
VILLA DE ARISTA	0	0	0	0
AHUALULCO	0	0	0	0
A.DE LOS INFANTE	0	1	0	0
CERRO DE SAN PEDRO	0	0	0	0
GUADALCAZAR	0	4	0	3
MEXQUITIC	0	4	0	4
SALINAS	0	0	0	0
SANTA MARIA DEL RIO	0	2	0	1
TIERRANUEVA	0	0	0	0
VILLA DE ARRIAGA	0	0	0	0
VILLA DE REYES	0	3	0	1
VILLA HIDALGO	0	0	0	0
ZARAGOZA	0	1	0	2
ALAJUINES	0	1	0	1
CARDENAS	0	0	0	4
CERRITOS	0	4	0	4
CIUDAD DEL MAIZ	0	0	0	0
CIUDAD FERNANDEZ	0	6	0	4
LAGUNILLAS	0	0	0	1
RAYON	0	4	0	2
RIOVERDE	0	12	0	11
SAN CIRO DE ACOSTA	0	1	0	2
S. NICOLAS TOLENTINO	0	0	0	0
SANTA CATARINA	0	2	0	1
VILLA JUAREZ	0	1	0	0
AQUISMON	0	6	0	12
CIUDAD VALLES	0	44	0	38
EBANO	0	5	0	4
SAN VICENTE T.	0	1	0	2
TAMASOPO	0	3	0	3
TAMUIN	0	6	0	6
TANLAJAS	0	5	0	2
TANQUIAN DE ESCOBEDO	0	0	0	1
EL NARANJO	0	1	0	7
TANCANHUITZ SANTOS	0	1	0	5
COXCATLAN	0	5	0	4
HUEHUETLAN	1	7	0	0
SAN ANTONIO	0	1	0	1
SAN MARTIN CHAL.	0	2	1	3
TAMAZUNCHALE	0	33	1	34
TAMPACAN	0	3	0	2
TAMPAMOLON	0	2	0	4
AXTLA DE TERRAZAS	0	8	0	5
XILITLA	1	15	0	10
MATLAPA	1	8	0	7
TOTAL	8	281	3	262

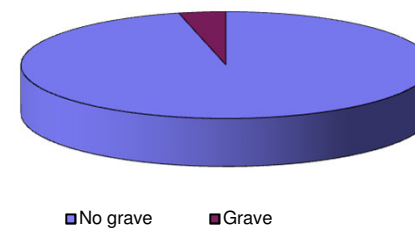
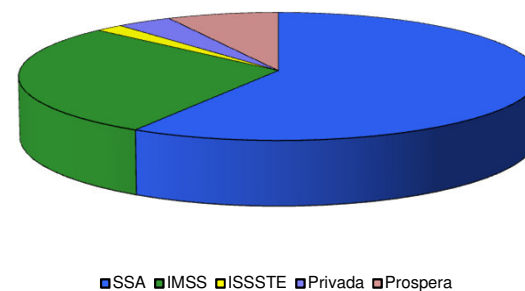
Fuente: Sistema de Información para la Vigilancia Epidemiológica Proceso:VUESLP

CANAL ENDÉMICO DEL 2010 AL 2015
ENFERMEDADES DIARREÍCAS AGUDAS

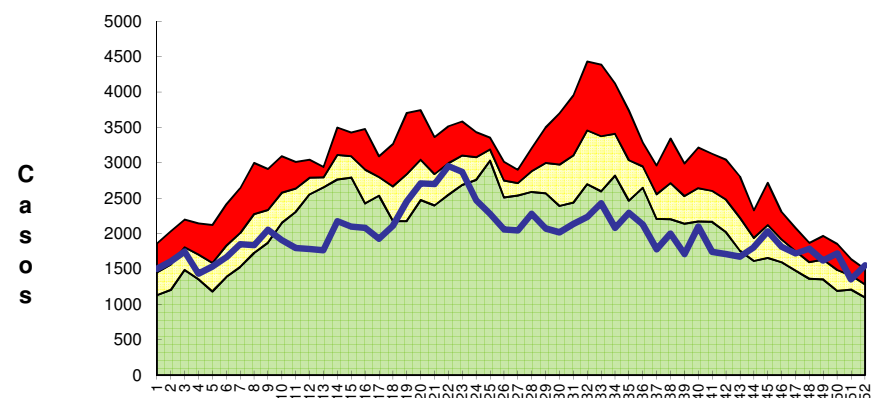

Semanas Epidemiológicas

CANAL ENDÉMICO DEL 2010 AL 2015
EDA'S EN MENORES DE 5 AÑOS

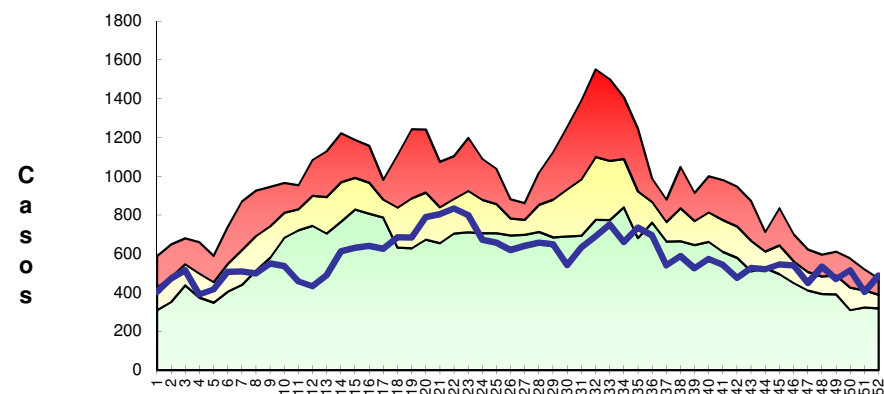

Semanas Epidemiológicas

Zona de Éxito

Casos

Casos por Municipio

MUNICIPIOS	2015		2014	
	SEM.	ACUM.	SEM.	ACUM.
SAN LUIS POTOSI	157	9,894	83	11,812
SOLEDAD DE G. S.	9	1,727	14	1,675
CATORCE	1	98	1	169
CEDRAL	1	287	4	211
CHARCAS	1	254	3	175
MATEHUALA	18	2,025	19	2,309
MOCTEZUMA	2	122	2	107
SANTO DOMINGO	0	79	1	116
VANEGAS	1	111	0	124
VENADO	1	81	0	58
VILLA DE GUADALUPE	0	65	0	86
VILLA DE LA PAZ	1	55	0	50
VILLA DE RAMOS	1	507	4	638
VILLA DE ARISTA	6	403	15	519
AHUALULCO	4	234	2	236
A.DE LOS INFANTE	0	46	1	13
CERRO DE SAN PEDRO	0	14	0	5
GUADALCAZAR	2	170	0	222
MEXQUITIC	1	344	4	328
SALINAS	7	562	4	544
SANTA MARIA DEL RIO	16	566	5	486
TIERRANUEVA	1	111	0	118
VILLA DE ARRIAGA	0	353	5	211
VILLA DE REYES	8	1,308	19	1,180
VILLA HIDALGO	0	136	1	133
ZARAGOZA	8	738	7	446
ALAQUINES	1	41	0	33
CARDENAS	0	209	5	166
CERRITOS	3	257	4	83
CIUDAD DEL MAIZ	2	351	4	289
CIUDAD FERNANDEZ	1	82	1	88
LAGUNILLAS	0	21	0	31
RAYON	0	34	0	92
RIOVERDE	16	1,290	7	1,587
SAN CIRO DE ACOSTA	1	60	0	50
S. NICOLAS TOLENTINO	1	54	1	47
SANTA CATARINA	1	123	0	102
VILLA JUAREZ	0	92	4	120
AQUISMON	21	638	12	680
CIUDAD VALLES	81	3,878	40	3,423
EBANO	10	512	8	439
SAN VICENTE T.	14	138	0	138
TAMASOPO	0	191	1	266
TAMUIN	5	575	6	561
TANLAJAS	10	205	0	156
TANQUIAN DE ESCOBEDO	7	84	0	63
EL NARANJO	6	380	2	355
TANCANHUITZ SANTOS	15	161	0	136
COXCATLAN	10	126	0	119
HUEHUETLAN	10	187	0	80
SAN ANTONIO	9	102	0	52
SAN MARTIN CHAL.	0	100	0	122
TAMAZUNCHALE	11	933	3	836
TAMPACAN	1	62	0	51
TAMPAMOLON	6	144	1	132
AXTLA DE TERRAZAS	0	124	0	243
XILITLA	15	278	1	239
MATLAPA	2	293	0	337
TOTAL	505	32,015	294	33,087

Casos por Municipio

MUNICIPIOS	2015		2014	
	SEM.	ACUM.	SEM.	ACUM.
SAN LUIS POTOSI	0	70	0	70
SOLEDAD DE G. S.	0	20	0	6
CATORCE	0	0	0	0
CEDRAL	0	0	0	0
CHARCAS	0	0	0	0
MATEHUALA	0	5	0	1
MOCTEZUMA	0	0	0	0
SANTO DOMINGO	0	0	0	0
VANEGAS	0	0	0	0
VENADO	0	0	0	0
VILLA DE GUADALUPE	0	0	0	0
VILLA DE LA PAZ	0	0	0	0
VILLA DE RAMOS	0	0	0	0
VILLA DE ARISTA	0	0	0	0
AHUALULCO	0	0	0	0
A.DE LOS INFANTE	0	0	0	0
CERRO DE SAN PEDRO	0	0	0	0
GUADALCAZAR	0	2	0	0
MEXQUITIC	0	0	0	0
SALINAS	0	0	0	0
SANTA MARIA DEL RIO	0	1	0	0
TIERRANUEVA	0	2	0	0
VILLA DE ARRIAGA	0	0	0	1
VILLA DE REYES	0	0	0	0
VILLA HIDALGO	0	0	0	0
ZARAGOZA	0	0	0	0
ALAQUINES	0	0	0	0
CARDENAS	0	2	0	0
CERRITOS	0	0	0	0
CIUDAD DEL MAIZ	0	0	0	0
CIUDAD FERNANDEZ	0	0	0	0
LAGUNILLAS	0	0	0	0
RAYON	0	1	0	0
RIOVERDE	0	3	0	0
SAN CIRO DE ACOSTA	0	0	0	0
S. NICOLAS TOLENTINO	0	0	0	0
SANTA CATARINA	0	0	0	0
VILLA JUAREZ	0	0	0	0
AQUISMON	0	1	0	0
CIUDAD VALLES	0	13	0	10
EBANO	0	2	0	0
SAN VICENTE T.	0	0	0	0
TAMASOPO	0	1	0	0
TAMUIN	0	5	0	2
TANLAJAS	0	0	0	0
TANQUIAN DE ESCOBEDO	0	0	0	0
EL NARANJO	0	2	0	2
TANCANHUITZ SANTOS	0	0	0	0
COXCATLAN	0	3	0	0
HUEHUETLAN	0	0	0	0
SAN ANTONIO	0	4	0	0
SAN MARTIN CHAL.	0	0	0	0
TAMAZUNCHALE	0	6	0	4
TAMPACAN	0	1	0	0
TAMPAMOLON	0	0	0	0
AXTLA DE TERRAZAS	0	0	0	0
XILITLA	0	1	0	0
MATLAPA	0	1	0	1
TOTAL	0	145	0	97

Síndrome de inmunodeficiencia adquirida

Casos por Municipio

MUNICIPIOS	2015		2014	
	SEM.	ACUM.	SEM.	ACUM.
SAN LUIS POTOSÍ	0	42	1	49
SOLEDAD DE G. S.	0	9	0	8
CATORCE	0	0	0	0
CEDRAL	0	0	0	0
CHARCAS	0	0	0	0
MATEHUALA	0	1	0	0
MOCTEZUMA	0	0	0	0
SANTO DOMINGO	0	0	0	0
VANEGAS	0	0	0	0
VENADO	0	0	0	0
VILLA DE GUADALUPE	0	0	0	0
VILLA DE LA PAZ	0	0	0	0
VILLA DE RAMOS	0	0	0	0
VILLA DE ARISTA	0	0	0	0
AHUALULCO	0	1	0	0
A.DE LOS INFANTE	0	0	0	0
CERRO DE SAN PEDRO	0	0	0	0
GUADALCAZAR	0	0	0	0
MEXQUITIC	0	0	0	1
SALINAS	0	0	0	0
SANTA MARIA DEL RIO	0	1	0	2
TIERRANUEVA	0	0	0	0
VILLA DE ARRIAGA	0	0	0	0
VILLA DE REYES	0	0	0	1
VILLA HIDALGO	0	0	0	0
ZARAGOZA	0	0	0	0
ALAQUINES	0	0	0	0
CARDENAS	0	0	0	0
CERRITOS	0	0	0	0
CIUDAD DEL MAIZ	0	0	0	1
CIUDAD FERNANDEZ	0	2	0	1
LAGUNILLAS	0	0	0	0
RAYON	0	0	0	0
RIOVERDE	0	1	0	0
SAN CIRO DE ACOSTA	0	0	0	0
S. NICOLAS TOLENTINO	0	0	0	0
SANTA CATARINA	0	0	0	0
VILLA JUAREZ	0	0	0	0
AQUISMON	0	0	0	0
CIUDAD VALLES	0	7	0	9
EBANO	0	0	0	0
SAN VICENTE T.	0	0	0	0
TAMASOPO	0	0	0	0
TAMUIN	0	0	0	0
TANLAJAS	0	0	0	0
TANQUIAN DE ESCOBEDO	0	0	0	0
EL NARANJO	0	3	0	0
TANCANHUITZ SANTOS	0	0	0	0
COXCATLAN	0	0	0	0
HUEHUETLAN	0	0	0	0
SAN ANTONIO	0	0	0	0
SAN MARTIN CHAL.	0	1	0	0
TAMAZUNCHALE	0	2	0	4
TAMPACAN	0	1	0	0
TAMPAMOLON	0	1	0	1
AXTLA DE TERRAZAS	0	0	0	1
XILITLA	0	0	0	0
MATLAPA	0	0	0	0
TOTAL	0	72	1	78

Enfermedades Diarreicas Agudas

Casos por Municipio

MUNICIPIOS	2015		2014	
	SEM.	ACUM.	SEM.	ACUM.
SAN LUIS POTOSÍ	608	38,035	379	46,755
SOLEDAD DE G. S.	45	4,666	43	4,732
CATORCE	3	359	5	471
CEDRAL	7	858	10	628
CHARCAS	9	1,237	5	973
MATEHUALA	86	8,425	74	9,308
MOCTEZUMA	3	307	3	302
SANTO DOMINGO	1	186	1	370
VANEGAS	1	311	2	348
VENADO	5	353	2	198
VILLA DE GUADALUPE	1	189	1	220
VILLA DE LA PAZ	1	171	0	137
VILLA DE RAMOS	4	1,120	10	1,357
VILLA DE ARISTA	19	1,094	36	1,200
AHUALULCO	6	521	2	516
A.DE LOS INFANTE	0	156	4	97
CERRO DE SAN PEDRO	0	41	0	12
GUADALCAZAR	5	512	0	559
MEXQUITIC	8	889	7	723
SALINAS	17	1,922	13	1,599
SANTA MARIA DEL RIO	42	1,781	16	1,538
TIERRANUEVA	1	296	1	333
VILLA DE ARRIAGA	1	968	10	644
VILLA DE REYES	23	3,347	43	3,104
VILLA HIDALGO	2	412	3	399
ZARAGOZA	23	1,711	16	1,141
ALAQUINES	1	184	2	159
CARDENAS	5	736	8	769
CERRITOS	15	955	13	387
CIUDAD DEL MAIZ	6	937	6	804
CIUDAD FERNANDEZ	2	227	6	254
LAGUNILLAS	2	73	0	92
RAYON	0	85	1	204
RIOVERDE	50	3,833	26	5,041
SAN CIRO DE ACOSTA	1	136	0	114
S. NICOLAS TOLENTINO	3	127	4	138
SANTA CATARINA	3	383	0	301
VILLA JUAREZ	1	265	6	291
AQUISMON	43	1,702	30	1,686
CIUDAD VALLES	291	16,771	148	15,352
EBANO	29	2,055	33	1,755
SAN VICENTE T.	26	443	0	509
TAMASOPO	4	991	9	1,207
TAMUIN	25	2,388	28	2,383
TANLAJAS	15	633	1	468
TANQUIAN DE ESCOBEDO	14	446	1	398
EL NARANJO	31	1,501	13	1,586
TANCANHUITZ SANTOS	35	575	4	460
COXCATLAN	19	368	1	339
HUEHUETLAN	17	521	2	213
SAN ANTONIO	17	276	0	174
SAN MARTIN CHAL.	0	324	5	418
TAMAZUNCHALE	28	3,029	15	2,809
TAMPACAN	3	185	0	150
TAMPAMOLON	10	372	4	352
AXTLA DE TERRAZAS	0	639	11	879
XILITLA	23	782	2	685
MATLAPA	4	723	0	838
TOTAL	1,644	112,532	1,065	118,879

Desnutrición en menor de 5 años

Casos por Municipio

MUNICIPIOS	2015		2014	
	SEM.	ACUM.	SEM.	ACUM.
SAN LUIS POTOSI	5	503	2	561
SOLEDAD DE G. S.	0	108	0	146
CATORCE	0	15	0	31
CEDRAL	0	7	0	28
CHARCAS	1	20	0	20
MATEHUALA	0	58	2	71
MOCTEZUMA	0	28	0	19
SANTO DOMINGO	0	17	0	22
VANEGAS	0	6	0	15
VENADO	0	29	0	16
VILLA DE GUADALUPE	0	22	0	6
VILLA DE LA PAZ	0	4	0	2
VILLA DE RAMOS	0	33	0	59
VILLA DE ARISTA	0	14	0	6
AHUALULCO	1	21	1	9
A.DE LOS INFANTE	0	4	0	5
CERRO DE SAN PEDRO	0	1	0	5
GUADALCAZAR	0	11	0	26
MEXQUITIC	0	29	0	26
SALINAS	0	16	0	19
SANTA MARIA DEL RIO	0	35	0	76
TIERRANUEVA	0	10	0	13
VILLA DE ARRIAGA	0	1	0	13
VILLA DE REYES	0	86	3	84
VILLA HIDALGO	0	9	0	14
ZARAGOZA	1	19	0	29
ALAJUINES	0	1	0	9
CARDENAS	0	3	0	4
CERRITOS	0	11	0	40
CIUDAD DEL MAIZ	2	10	0	34
CIUDAD FERNANDEZ	0	18	0	10
LAGUNILLAS	0	7	0	15
RAYON	0	20	0	51
RIOVERDE	2	49	0	56
SAN CIRO DE ACOSTA	0	10	0	10
S. NICOLAS TOLENTINO	0	8	0	5
SANTA CATARINA	0	19	0	8
VILLA JUAREZ	0	12	0	3
AQUISMON	0	30	0	22
CIUDAD VALLES	0	113	1	80
EBANO	0	41	0	31
SAN VICENTE T.	0	19	0	12
TAMASOPO	0	16	0	11
TAMUIN	0	10	0	64
TANLAJAS	0	10	0	39
TANQUIAN DE ESCOBEDO	0	5	0	6
EL NARANJO	0	18	1	33
TANCANHUITZ SANTOS	0	20	0	15
COXCATLAN	0	12	2	20
HUEHUETLAN	0	21	1	19
SAN ANTONIO	0	14	0	33
SAN MARTIN CHAL.	1	27	1	31
TAMAZUNCHALE	2	82	0	73
TAMPACAN	0	23	0	18
TAMPAMOLON	0	8	0	16
AXTLA DE TERRAZAS	0	24	0	48
XILITLA	0	7	0	30
MATLAPA	0	11	0	13
TOTAL	15	1,785	14	2,180

Infecciones Respiratoria Agudas

Casos por Municipio

MUNICIPIOS	2015		2014	
	SEM.	ACUM.	SEM.	ACUM.
SAN LUIS POTOSI	3,214	162,167	4,252	188,943
SOLEDAD DE G. S.	367	25,866	545	29,316
CATORCE	29	2,898	132	4,315
CEDRAL	83	5,595	126	6,448
CHARCAS	127	7,498	166	8,343
MATEHUALA	926	47,610	1,146	56,693
MOCTEZUMA	49	3,352	86	4,335
SANTO DOMINGO	28	3,032	138	5,569
VANEGAS	17	2,357	72	3,443
VENADO	71	2,973	73	3,526
VILLA DE GUADALUPE	45	2,599	98	3,568
VILLA DE LA PAZ	0	790	14	780
VILLA DE RAMOS	87	9,584	317	14,093
VILLA DE ARISTA	161	6,483	244	5,791
AHUALULCO	52	3,647	48	4,264
A.DE LOS INFANTE	32	1,358	40	1,271
CERRO DE SAN PEDRO	22	305	6	479
GUADALCAZAR	105	5,703	93	6,835
MEXQUITIC	107	8,484	139	9,988
SALINAS	239	11,575	179	12,018
SANTA MARIA DEL RIO	257	10,097	280	11,277
TIERRANUEVA	27	2,003	24	2,386
VILLA DE ARRIAGA	104	5,948	189	5,311
VILLA DE REYES	331	19,466	387	18,472
VILLA HIDALGO	49	4,149	68	4,570
ZARAGOZA	156	10,497	220	11,414
ALAJUINES	18	1,590	34	1,758
CARDENAS	64	4,377	89	4,275
CERRITOS	64	5,893	134	6,243
CIUDAD DEL MAIZ	59	6,328	188	7,255
CIUDAD FERNANDEZ	38	4,261	102	5,219
LAGUNILLAS	10	1,026	5	1,745
RAYON	20	1,636	13	2,190
RIOVERDE	440	29,650	687	33,680
SAN CIRO DE ACOSTA	15	918	5	978
S. NICOLAS TOLENTINO	20	867	30	1,234
SANTA CATARINA	19	3,039	48	2,295
VILLA JUAREZ	38	2,153	33	2,203
AQUISMON	188	14,403	217	15,507
CIUDAD VALLES	1,514	76,194	1,337	77,112
EBANO	207	11,914	181	11,943
SAN VICENTE T.	48	2,429	34	2,787
TAMASOPO	118	7,412	127	8,433
TAMUIN	186	11,485	162	13,144
TANLAJAS	48	4,855	50	5,909
TANQUIAN DE ESCOBEDO	29	2,608	11	3,213
EL NARANJO	150	6,848	164	8,586
TANCANHUITZ SANTOS	110	4,694	48	4,611
COXCATLAN	50	2,639	39	3,147
HUEHUETLAN	50	3,395	35	3,277
SAN ANTONIO	43	2,560	26	2,723
SAN MARTIN CHAL.	16	3,826	107	4,839
TAMAZUNCHALE	312	20,277	271	21,467
TAMPACAN	15	1,410	28	1,655
TAMPAMOLON	18	3,081	60	3,738
AXTLA DE TERRAZAS	38	4,911	75	6,205
XILITLA	128	9,045	126	9,138
MATLAPA	71	4,053	48	4,713
TOTAL	10,829	625,813	13,596	704,670

Casos por Municipio

MUNICIPIOS	2015		2014	
	SEM.	ACUM.	SEM.	ACUM.
SAN LUIS POTOSÍ	992	53,329	1,377	58,448
SOLEDAD DE G. S.	175	10,011	192	10,320
CATORCE	11	937	39	1,322
CEDRAL	26	2,146	51	2,583
CHARCAS	40	2,288	66	2,293
MATEHUALA	272	15,204	363	17,310
MOCTEZUMA	19	1,103	33	1,574
SANTO DOMINGO	11	982	32	1,786
VANEGAS	9	788	19	1,169
VENADO	18	790	23	961
VILLA DE GUADALUPE	15	816	27	1,060
VILLA DE LA PAZ	0	252	1	237
VILLA DE RAMOS	36	3,935	116	5,348
VILLA DE ARISTA	75	2,771	80	2,269
AHUALULCO	16	1,331	19	1,329
A. DE LOS INFANTE	4	277	10	276
CERRO DE SAN PEDRO	13	142	3	203
GUADALCAZAR	27	1,697	19	2,219
MEXQUITIC	25	2,724	37	3,123
SALINAS	105	4,401	63	4,003
SANTA MARIA DEL RIO	102	3,623	103	3,550
TIERRANUEVA	11	729	13	847
VILLA DE ARRIAGA	36	2,424	79	2,075
VILLA DE REYES	134	7,985	151	7,494
VILLA HIDALGO	16	1,222	18	1,331
ZARAGOZA	80	4,663	104	4,948
ALAQUINES	6	411	4	430
CARDENAS	17	1,187	18	1,068
CERRITOS	16	1,749	37	1,871
CIUDAD DEL MAIZ	7	2,038	52	2,478
CIUDAD FERNANDEZ	13	1,668	39	1,966
LAGUNILLAS	2	253	0	475
RAYON	13	645	1	735
RIOVERDE	135	10,553	190	12,484
SAN CIRO DE ACOSTA	8	311	0	283
S. NICOLAS TOLENTINO	8	286	6	367
SANTA CATARINA	5	1,007	10	772
VILLA JUAREZ	5	638	10	806
AQUISMÓN	84	5,494	79	5,892
CIUDAD VALLES	425	21,099	464	21,582
EBANO	71	3,309	63	3,064
SAN VICENTE T.	21	737	13	842
TAMASOPO	15	1,793	43	2,363
TAMUÍN	55	3,655	58	4,038
TANLAJAS	22	1,377	16	1,808
TANQUIAN DE ESCOBEDO	12	576	4	703
EL NARANJO	35	2,141	59	2,799
TANCANHUITZ SANTOS	20	1,132	14	1,294
COXCATLÁN	20	828	11	962
HUEHUETLÁN	17	1,054	7	909
SAN ANTONIO	19	788	6	773
SAN MARTÍN CHAL.	0	907	45	1,292
TAMAZUNCHALE	106	6,088	111	6,641
TAMPACÁN	6	419	12	473
TAMPAMOLÓN	7	874	19	1,076
AXTLA DE TERRAZAS	10	1,181	21	1,811
XILITLA	48	2,616	38	2,856
MATLAPA	39	1,494	22	1,811
TOTAL	3,535	204,878	4,510	224,802

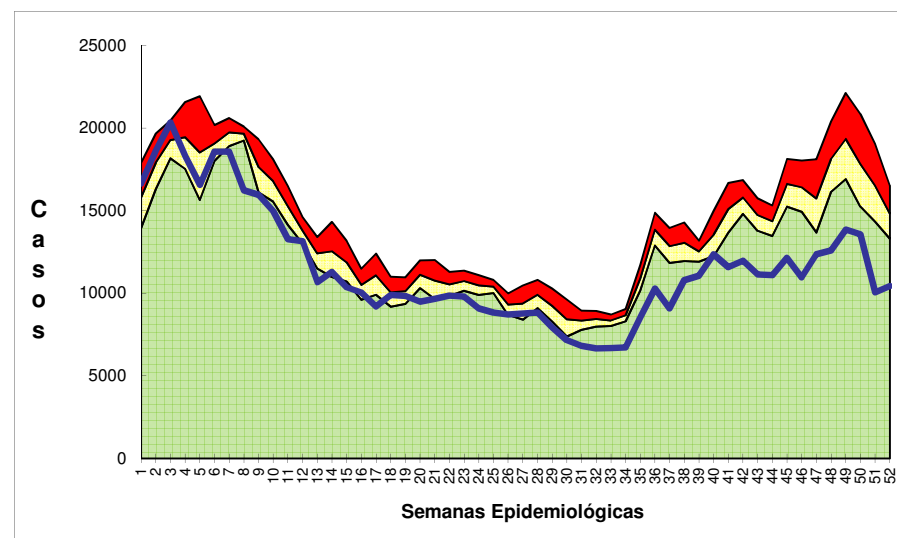
CANAL ENDÉMICO DEL 2010 AL 2015
INFECCIONES RESPIRATORIAS AGUDAS

IRAS EN MENORES DE 5 AÑOS

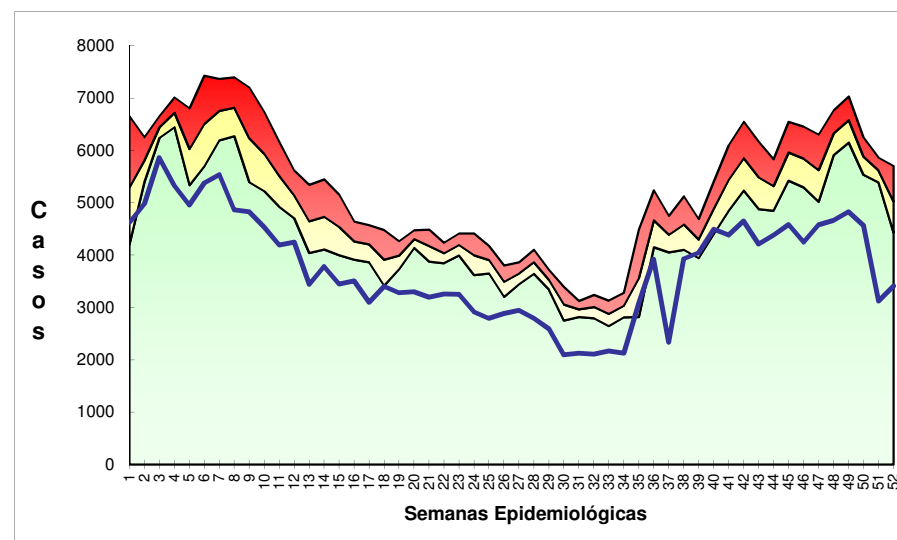

Zona de Alarma

Zona de Control

Zona de Éxito

Casos