

## CONTENIDO

Pág.

Casos Nuevos de Enfermedades	03
Infecciones respiratorias agudas	04
Enfermedades diarreicas agudas	04
Enfermedades transmisibles por vector	04
Microbacteriosis	05
Infecciones de transmisión sexual	05
Zoonosis	05
Enfermedades crónico degenerativas	06
Neoplasias malignas	06
Morbilidad materna	06
Defectos al nacimiento y otros perinatales	07
Enfermedades prevenibles por vacunación y efectos supuestamente atribuibles	07
Accidentes y lesiones	07
Defunciones en programas prioritarios	08
Mortalidad materna	09

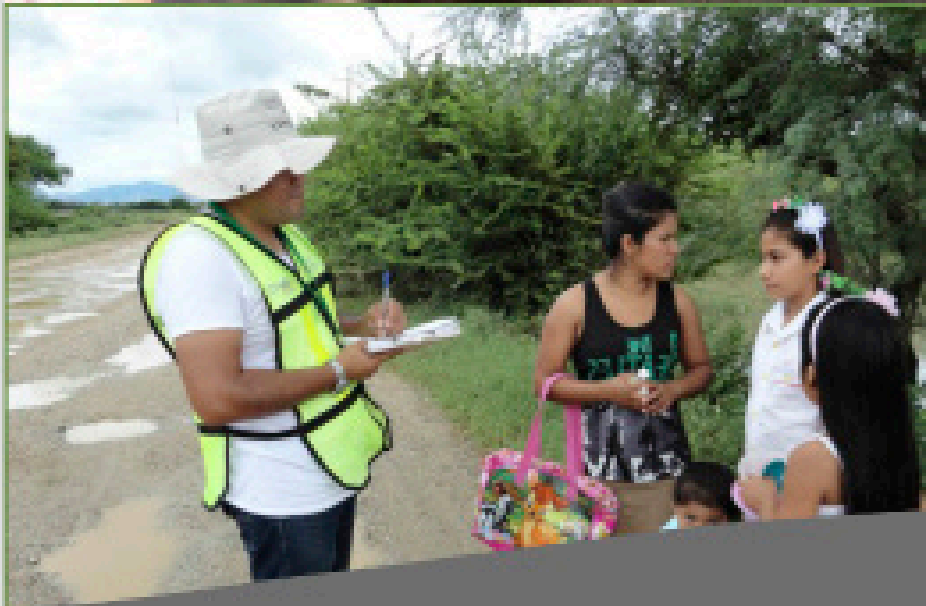

# INFORMACIÓN RELEVANTE

- EL COMPORTAMIENTO DE LAS IRA'S DURANTE ENERO - AGOSTO DEL 2018, REFLEJA UN DECREMENTO DEL 9.8%

RESPECTO LA MISMA TEMPORADA DEL AÑO PASADO.

- EN LO QUE VA DEL 2018 EN LAS EDA'S SE TIENE UN DECREMENTO DEL 20.1%, CON RESPECTO AL MISMO PERIODO

DEL 2017 EN LA POBLACIÓN GENERAL, MIENTRAS QUE EN LOS MENORES DE 5 AÑOS ES DEL 24%. MISMA SITUACIÓN

SE OBSERVA EN LOS CASOS DE INTOXICACIÓN ALIMENTARIA DONDE SE TIENE UN DECREMENTO DEL 59.7% RESPECTO EL 2017.

- EN LA SEMANA 12 DIÓ INICIO LA TEMPORADA DE CALOR 2018, CONCLUYE EN LA SEMANA NO. 40. EN SAN LUIS

POTOSÍ SE TIENEN 10 CASOS DE DAÑOS A LA SALUD POR TEMPERATURAS EXTREMAS(CALOR). NO SE TIENEN DEFUNCIONES

RELACIONADAS.

CASO	DAÑO A LA SALUD	EDAD	SEXO	RESIDENCIA	FECHA DE OCURRENCIA	LUGAR DE OCURRENCIA	STATUS
DECH	Golpe de calor	34a	Fem	San Luis Potosí	18/03/2018	Cd. Valles	Alta por mejoría
JCSH	Deshidratación	6 meses	Masc	Ojo de agua, Cerritos	16/05/2018	Ojo de agua, Cerritos	Alta por mejoría
MLL	Deshidratación	68a	Masc	La ventana, Guadalcázar	25/05/2018	La ventana, Guadalcázar	Alta por mejoría
MTHH	Agotamiento por calor	53a	Fem	Atempa, Tancanhuitz	29/05/2018	Atempa, Tancanhuitz	Alta por mejoría
MVG	Agotamiento por calor	22a	Masc	Colatitla, Coxcatlán.	31/05/2018	Colatitla, Coxcatlán.	Alta por mejoría
AMM	Golpe de calor	60a	Masc	Cd. Valles	01/06/2018	Cd. Valles	Alta por mejoría
CDA	Insolación	36a	Masc	Cd. Valles	27/07/2018	Cd. Valles	Alta por mejoría
MDMP	Deshidratación	46a	Fem	Cd. Valles	29/07/2018	Cd. Valles	Alta por mejoría
JMAF	Deshidratación	24a	Masc	Cd. Valles	30/07/2018	Cd. Valles	Alta por mejoría
FSJ	Deshidratación	63	Masc	Ej. Coromon, Tanlajás, SLP.	01/08/2018	Ej. Coromon, Tanlajás, SLP.	Alta por mejoría

- REFERENTE A LA MORTALIDAD MATERNA, EN LO QUE VA DEL 2018 SE HAN REGISTRADO 435 CASOS A NIVEL

NACIONAL: RMM NACIONAL 29.3, SE TIENEN 5 DEFUNCIONES EN EL ESTADO CON UNA RMM ESTATAL 14.2

\*FUENTE: DIRECCIÓN GENERAL DE EPIDEMIOLOGÍA, INFORMES SEMANALES A LA SEMANA 35.

# CASOS NUEVOS DE ENFERMEDADES

## Información Epidemiológica

DESCRIPCIÓN DEL DIAGNÓSTICO	2018		2017	
	SEM.	ACUM.	SEM.	ACUM.
CIRROSIS HEPÁTICA NO ALCOHÓLICA	0	0	0	0
CONJUNTIVITIS	443	21,103	481	21,442
ENFERMEDAD ALCOHÓLICA DEL HÍGADO	0	29	0	85
ERISPELA	8	168	5	173
ESCABIOSIS	41	1,677	50	1,693
ESCARLATINA	0	17	0	49
FIEBRE REUMÁTICA AGUDA	0	4	0	3
GINGIVITIS Y ENFERMEDAD PERIODONTAL	892	25,743	824	29,137
HEPATITIS TIPO "A"	2	76	3	73
HEPATITIS TIPO "C"	2	8	0	7
OTRAS HEPATITIS VIRALES AGUDAS	1	10	0	17
INFECCIÓN DE VÍAS URINARIAS	2,517	83,574	2,375	87,363
INFECC. INVASIVAS POR HAEMOPHILUS INFLUENZAE	0	0	0	0
INTOXICACIÓN POR PLAGUICIDAS	1	27	1	28
INTOXICACIÓN AGUDA POR ALCOHOL	15	485	12	385
INTOXICACIÓN ALIMENTARIA BACTERIANA	16	666	11	1,651
INTOXICACIÓN POR PICADURA DE ALACRÁN	13	316	5	273
INTOXICACIÓN POR PONZOÑA DE ANIMALES	26	379	18	421
MENINGO ENCEFALITIS AMEBIANA PRIMARIA	0	0	0	0
MENINGO ENCEFALITIS POR H. INFLUENZAE	0	0	0	0
MENINGITIS MENINGOCÓCICA	0	0	0	0
MENINGITIS	3	31	0	29
MORDEDURA POR SERPIENTE	7	213	0	235
OTITIS MEDIA AGUDA	461	21,367	603	23,144
QUEMADURAS	48	1,719	36	1,460
TOXOPLASMOSIS	0	1	0	0
ÚLCERAS, GASTRITIS Y DUODENITIS	826	25,815	754	28,354
VARICELA	43	2,847	31	3,519
CISTICERCOSIS	0	2	0	0
MORDEDURAS POR PERRO	94	2,868	80	2,766
MORDEDURAS POR OTROS MAMÍFEROS	7	250	6	251
TENIASIS, (+)	0	0	0	7

## Información Epidemiológica

### ENFERMEDADES RESPIRATORIAS

ENFERMEDAD	2018		2017	
	SEM.	ACUM.	SEM.	ACUM.
INFECCIONES RESPIRATORIAS AGUDAS	9,331	411,334	9,800	456,122
INFECCIONES RESPIRATORIAS AGUDAS, MENORES DE 5 AÑOS	2,679	112,494	2,831	122,465
NEUMONIAS Y BRONCONEUMONÍAS	32	2,546	50	2,756
NEUMONIAS Y BRONCONEUMONÍAS, MENORES DE 5 AÑOS	7	913	12	863
ASMA	79	3,750	102	3,766

### ENFERMEDADES DIARREICAS

ENFERMEDAD	2018		2017	
	SEM.	ACUM.	SEM.	ACUM.
ENFERMEDAD DIARREICA AGUDA	2,540	84,231	2,871	105,409
ENFERMEDAD DIARREICA AGUDA, MENORES 5 AÑOS	592	18,122	657	23,840
COLERA	0	0	0	0
ENTEROBIASIS	6	124	4	175
FIEBRE TIFOIDEA	0	248	13	299
GIARDIASIS	15	292	5	369
SHIGELOSIS	0	70	3	60
DIARREA DEBIDA A ROTAVIRUS	0	2	0	17

### ENFERMEDADES TRANSMISIBLES POR VECTOR

ENFERMEDAD	2018		2017	
	SEM.	ACUM.	SEM.	ACUM.
DENGUE NO GRAVE *	8	144	2	74
DENGUE CON SIGNOS DE ALARMA Y/O GRAVE	0	9	0	0
PALUDISMO	0	0	0	5
ENFERMEDAD DE CHAGAS	0	9	1	8
ENFERMEDAD POR VIRUS CHIKUNGUNYA	0	0	0	0
INFECCIÓN POR VIRUS ZIKA	0	6	25	215
FIEBRE MANCHADA	0	7	0	0
TIFO MURINO	0	2	0	4
TIFO EPIDÉMICO	0	0	0	0

\* Información actualizada en base a la plataforma Nacional de la Dirección General de Epidemiología 2018.

## Información Epidemiológica

### MICOBACTERIOSIS

ENFERMEDAD	2018		2017	
	SEM.	ACUM.	SEM.	ACUM.
TUBERCULOSIS PULMONAR	6	190	3	193
TUBERCULOSIS OTRAS FORMAS	3	102	2	97
TUBERCULOSIS MENÍNGEA	0	14	0	8
LEPRA	0	0	0	0

### INFECCIONES DE TRANSMISIÓN SEXUAL

ENFERMEDAD	2018		2017	
	SEM.	ACUM.	SEM.	ACUM.
CANDIDIASIS UROGENITAL	106	3,669	122	3,436
CHANCRO BLANDO	0	11	1	26
INFECCIÓN GONOCÓCICA GENITOURINARIA	1	49	1	39
LINFOGRANULOMA VENÉREO POR CLAMIDIAS	1	4	0	7
TRICOMONIASIS UROGENITAL	26	653	14	837
VIRUS DEL PAPILOMA HUMANO	0	304	1	450
SÍFILIS ADQUIRIDA	2	78	2	121
HERPES GENITAL	1	96	7	104
HEPATITIS AGUDA TIPO "B"	0	9	0	6
INFECCIÓN ASINTOMÁTICA POR VIH	8	134	0	90
SIDA	5	93	0	67

### ZOONOSIS

ENFERMEDAD	2018		2017	
	SEM.	ACUM.	SEM.	ACUM.
BRUCELOSIS	1	48	6	52
RABIA HUMANA	0	0	0	0

## Información Epidemiológica

### ENFERMEDADES CRÓNICO DEGENERATIVAS

ENFERMEDAD	2018		2017	
	SEM.	ACUM.	SEM.	ACUM.
DIABETES MELLITUS INSULINODEPENDIENTE, (TIPO I)	1	38	0	33
DIABETES MELLITUS NO INSULINODEPENDIENTE, (TIPO II)	226	7,317	222	7,246
ENFERMEDADES CEREBROVASCULARES	18	723	12	594
ENFERMEDADES ISQUÉMICAS DEL CORAZÓN	25	821	17	735

### NEOPLASIAS MALIGNAS

ENFERMEDAD	2018		2017	
	SEM.	ACUM.	SEM.	ACUM.
TUMOR MALIGNO DE MAMA	4	88	4	143
TUMOR MALIGNO DEL CUELLO DEL ÚTERO	0	17	2	37
TUMOR MALIGNO DE ESTÓMAGO	0	0	0	0
TUMOR MALIGNO DE BRONQUIOS Y PULMÓN	0	0	0	0

### MORBILIDAD MATERNA

ENFERMEDAD	2018		2017	
	SEM.	ACUM.	SEM.	ACUM.
EMBARAZO ECTÓPICO	0	23	2	42
DESPRENDIMIENTO PREMATURO DE LA PLACENTA	0	0	0	1
TRABAJO DE PARTO Y PARTO COMPLICADOS POR HEMORRAGIA	12	259	14	362
HEMORRAGIA POSTPARTO	2	81	5	123
EDEMA, PROTEINURIA Y TRANS. HIPER. DEL EMBARAZO	53	1,511	41	1,491
EMBARAZO TERMINADO EN ABORTO	16	738	10	888
PLACENTA PREVIA	0	0	0	2
SEPSIS PUERPERAL	0	5	0	8
DIABETES EN EL EMBARAZO	17	431	7	330
INFECCIÓN DE VÍAS URINARIAS DURANTE EL EMBARAZO	25	598	19	710

### DEFECTOS AL NACIMIENTO Y OTROS PERINATALES

ENFERMEDAD	2018		2017	
	SEM.	ACUM.	SEM.	ACUM.
ANENCEFALIA	0	1	0	3
ENCEFALOCELE	0	2	0	1
MENINGOCELE	0	0	0	1
MILOMENINGOCELE	0	9	0	2
MICROCEFALIA	0	2	0	1
LABIO Y PALADAR HENDIDO	0	12	0	4
HIPOTIROIDISMO CONGÉNITO	0	0	0	2
SÍFILIS CONGÉNITA	0	0	0	2

### ENFERMEDADES PREVENIBLES POR VACUNACIÓN Y EFECTOS SUPUESTAMENTE ATRIBUIBLES

ENFERMEDAD	2018		2017	
	SEM.	ACUM.	SEM.	ACUM.
ENFERMEDAD FEBRIL EXANTEMÁTICA	7	177	5	154
SARAMPIÓN	0	0	0	0
RUBÉOLA	0	0	0	0
RUBÉOLA CONGÉNITA	0	0	0	0
SÍNDROME COQUELUCHOIDE	2	58	0	67
PARÁLISIS FLÁCIDA AGUDA	0	18	0	29
TETANOS ADULTO	0	0	0	2
TETANOS NEONATAL	0	0	0	0
DIFTERIA	0	0	0	0
PAROTIDITIS INFECCIOSA MENORES DE 5 AÑOS	0	17	0	11
POLIOMIELITIS AGUDA	0	0	0	0
TOS FERINA	0	15	0	12
TUBERCULOSIS MENÍNGEA, MENORES DE 5 AÑOS	0	0	0	1
EFFECTOS INDESEABLES POR VAC. Y SUB. BIOLÓGICAS	1	65	5	63

### ACCIDENTES Y LESIONES

ENFERMEDAD	2018		2017	
	SEM.	ACUM.	SEM.	ACUM.
ACCIDENTES DE TRANSPORTE EN VEHÍCULOS CON MOTOR	127	4,126	228	4,301
PEATÓN LESIONADO EN ACCIDENTE DE TRANSPORTE	8	147	15	196
HERIDA POR ARMA DE FUEGO Y PUNZOCORTANTE	39	1,024	22	1,040

# DEFUNCIONES PROGRAMAS PRIORITARIOS

## Información Epidemiológica

### MENORES DE 5 AÑOS

CAUSA BÁSICA	2018*	2017*
ENFERMEDADES DIARREICAS	0	6
INFECCIONES RESPIRATORIAS AGUDAS	13	13
DESNUTRICIÓN	2	2
LEUCEMIAS	1	3

### TRANSMISIBLES

CAUSA BÁSICA	2018*	2017*
TUBERCULOSIS PULMONAR	23	22
VIH/SIDA	40	36

### CRÓNICO DEGENERATIVAS

CAUSA BÁSICA	2018*	2017*
DIABETES MELLITUS	1,124	1,216
HIPERTENSIÓN ARTERIAL	370	354
ISQUÉMICAS DEL CORAZÓN	1,141	1,291
ENFERMEDADES CEREbroVASCULARES	437	457

### NEOPLASIAS MALIGNAS

CAUSA BÁSICA	2018*	2017*
CÁNCER CÉRVICO UTERINO	52	45
CÁNCER DE MAMA	80	93
CÁNCER DE PRÓSTATA	93	82

### SUICIDIOS Y ACCIDENTES

CAUSA BÁSICA	2018*	2017*
SUICIDIOS	96	109
SUICIDIOS, EN ADOLESCENTES	23	15
ACCIDENTES EN VEHÍCULO DE MOTOR	118	196
ACCIDENTES EN VEHÍC. DE MOTOR, EN ADOLESCENTES	16	27



### DEFUNCIONES MATERNAS

Semana	No.	MM	Edad	J.S.	Diagnósticos
11	1	LRMC	19	1	Meningoencefalitis viral (herpética)
17	2	MIMO	37	2	Hemorragia cerebral/Enfermedad hipertensiva del embarazo/Hipertensión arterial sistémica
22	3	JYCH	35	1	Hemorragia cerebral
26	4	IEG	29	2	Choque séptico/Sepsis abdominal/ Puerperio quirúrgico
35	5	MLMC	19	2	Choque hipovolémico/Coagulación intravascular diseminada/Hemorragia transvaginal severa/Aborto incompleto

### Mortalidad Materna

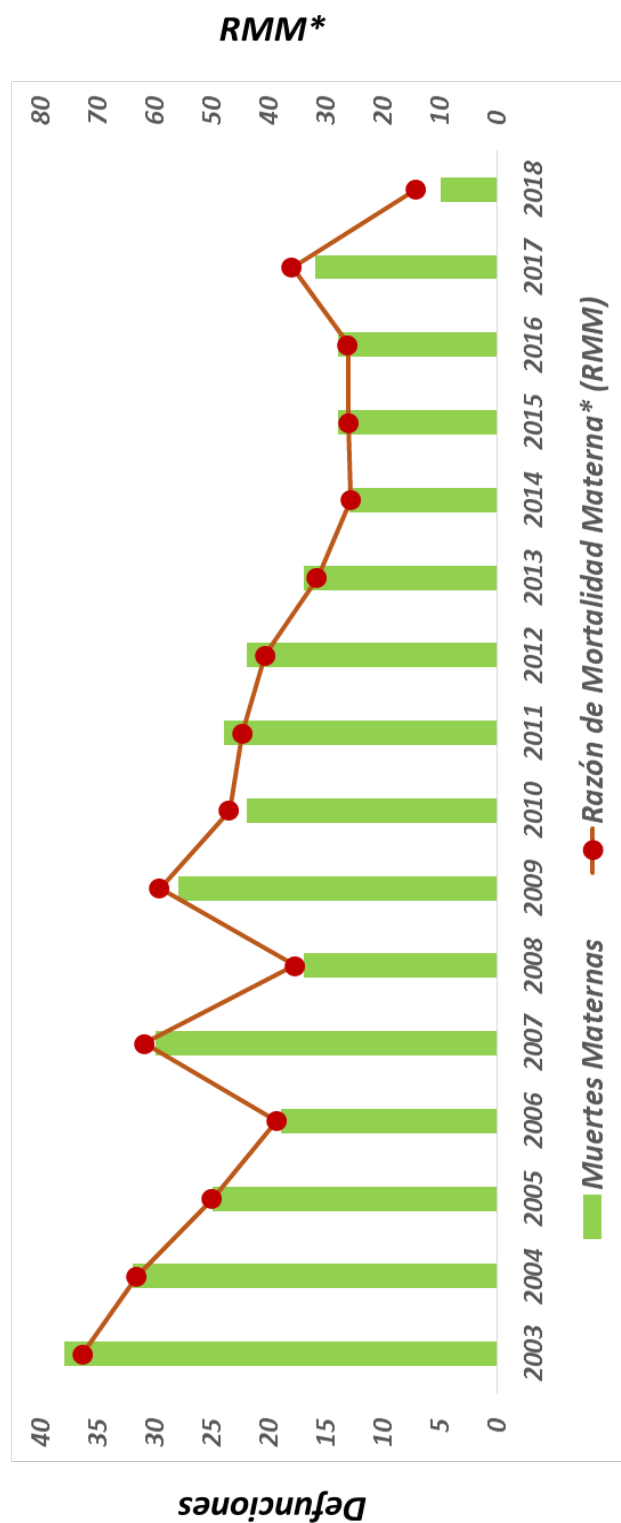

Fuente: INEGI, SEED.  
Listados Nominales Muertes Materna.

## DIRECTORIO



**Dra. Mónica Liliana Rangel Martínez**  
Directora General

**Dr. Marco A. Gamba Aguilera**  
Director de Salud Pública  
Co-Editor

**Dr. Juan Pablo Castillo Palencia**  
Subdirector de Epidemiología  
Co-Editor

**Dr. Fernando Hernández Maldonado**  
Jefe del Departamento de V.U.E.

**Dra. Daniela Sarahí Báez Alonso**  
Responsable de la Morbilidad

**L.I. Eduardo Salazar Urrea**  
Responsable de Sistemas de Computo  
Colaborador

## ¿TE INTERESA PARTICIPAR EN EL BOLETÍN?

Contáctanos o mándanos tu editorial a:  
[epidemia\\_99@hotmail.com](mailto:epidemia_99@hotmail.com)  
[epi\\_slp@dgepi.salud.gob.mx](mailto:epi_slp@dgepi.salud.gob.mx)

Consulta el boletín en nuestra página de internet

**[www.slpsalud.gob.mx](http://www.slpsalud.gob.mx)**

En el link epidemiología



/serviciosdesalud



@ssaslp