

CONTENIDO

Pág.

Casos Nuevos de Enfermedades	03
Infecciones respiratorias agudas	04
Enfermedades diarreicas agudas	04
Enfermedades transmisibles por vector	04
Microbacteriosis	05
Infecciones de transmisión sexual	05
Zoonosis	05
Enfermedades crónico degenerativas	06
Neoplasias malignas	06
Morbilidad materna	06
Defectos al nacimiento y otros perinatales	07
Enfermedades prevenibles por vacunación y efectos supuestamente atribuibles	07
Accidentes y lesiones	07
Defunciones en programas prioritarios	08
Mortalidad materna	09

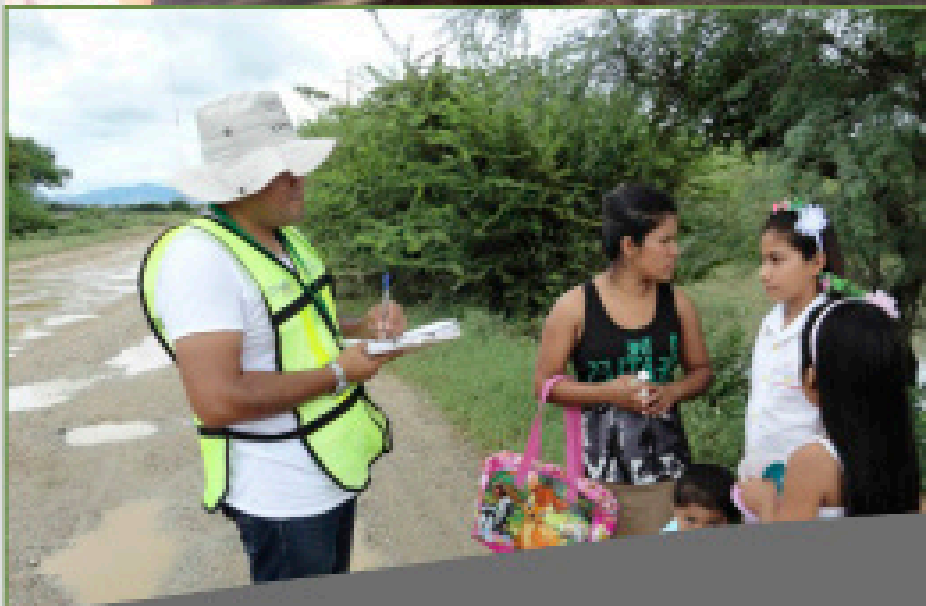

INFORMACIÓN RELEVANTE

- EL COMPORTAMIENTO DE LAS IRA'S DURANTE ENERO - AGOSTO DEL 2018, REFLEJA UN DECREMENTO DEL 9.8% RESPECTO LA MISMA TEMPORADA DEL AÑO PASADO.
- EN LO QUE VA DEL 2018 EN LAS EDA'S SE TIENE UN DECREMENTO DEL 20.1%, CON RESPECTO AL MISMO PERIODO DEL 2017 EN LA POBLACIÓN GENERAL, MIENTRAS QUE EN LOS MENORES DE 5 AÑOS ES DEL 24%. MISMA SITUACIÓN SE OBSERVA EN LOS CASOS DE INTOXICACIÓN ALIMENTARIA DONDE SE TIENE UN DECREMENTO DEL 59.7% RESPECTO EL 2017.
- EN LA SEMANA 12 DIÓ INICIO LA TEMPORADA DE CALOR 2018, CONCLUYE EN LA SEMANA No. 40. EN SAN LUIS POTOSÍ SE TIENEN 11 CASOS DE DAÑOS A LA SALUD POR TEMPERATURAS EXTREMAS(CALOR). NO SE TIENEN DEFUNCIONES RELACIONADAS.

CASO	DAÑO A LA SALUD	EDAD	SEXO	RESIDENCIA	FECHA DE OCURRENCIA	LUGAR DE OCURRENCIA	STATUS
DECH	Golpe de calor	34a	Fem	San Luis Potosí	18/03/2018	Cd. Valles	Alta por mejoría
JCSH	Deshidratación	6 meses	Masc	Ojo de agua, Cerritos	16/05/2018	Ojo de agua, Cerritos	Alta por mejoría
MLL	Deshidratación	68a	Masc	La ventana, Guadalcázar	25/05/2018	La ventana, Guadalcázar	Alta por mejoría
MTHH	Agotamiento por calor	53a	Fem	Atempa, Tancanhuitz	29/05/2018	Atempa, Tancanhuitz	Alta por mejoría
MVG	Agotamiento por calor	22a	Masc	Colatitla, Coxcatlán.	31/05/2018	Colatitla, Coxcatlán.	Alta por mejoría
AMM	Golpe de calor	60a	Masc	Cd. Valles	01/06/2018	Cd. Valles	Alta por mejoría
CDA	Insolación	36a	Masc	Cd. Valles	27/07/2018	Cd. Valles	Alta por mejoría
MDMP	Deshidratación	46a	Fem	Cd. Valles	29/07/2018	Cd. Valles	Alta por mejoría
JMAF	Deshidratación	24a	Masc	Cd. Valles	30/07/2018	Cd. Valles	Alta por mejoría
FSJ	Deshidratación	63	Masc	Ej. Coromon, Tanlajás, SLP.	01/08/2018	Ej. Coromon, Tanlajás, SLP.	Alta por mejoría
RLJM	Insolación	49	Masc	Cd. Valles	04/09/2018	Cd. Valles	Alta por mejoría

- REFERENTE A LA MORTALIDAD MATERNA, EN LO QUE VA DEL 2018 SE HAN REGISTRADO 446 CASOS A NIVEL NACIONAL: RMM NACIONAL 29.2, SE TIENEN 5 DEFUNCIONES EN EL ESTADO CON UNA RMM ESTATAL 13.8

*FUENTE: DIRECCIÓN GENERAL DE EPIDEMIOLOGÍA, INFORMES SEMANALES A LA SEMANA 36.

CASOS NUEVOS DE ENFERMEDADES

Información Epidemiológica

DESCRIPCIÓN DEL DIAGNÓSTICO	2018		2017	
	SEM.	ACUM.	SEM.	ACUM.
CIRROSIS HEPÁTICA NO ALCOHÓLICA	0	0	0	0
CONJUNTIVITIS	449	21,552	506	21,948
ENFERMEDAD ALCOHÓLICA DEL HÍGADO	1	30	1	86
ERISPELA	4	172	18	191
ESCABIOSIS	50	1,727	35	1,728
ESCARLATINA	3	20	0	49
FIEBRE REUMÁTICA AGUDA	1	5	0	3
GINGIVITIS Y ENFERMEDAD PERIODONTAL	966	26,709	923	30,060
HEPATITIS TIPO "A"	6	82	4	30,060
HEPATITIS TIPO "C"	0	8	0	7
OTRAS HEPATITIS VIRALES AGUDAS	0	10	0	17
INFECCIÓN DE VÍAS URINARIAS	2,449	86,023	2,374	89,737
INFECC. INVASIVAS POR HAEMOPHILUS INFLUENZAE	0	0	0	0
INTOXICACIÓN POR PLAGUICIDAS	0	27	0	28
INTOXICACIÓN AGUDA POR ALCOHOL	16	501	16	401
INTOXICACIÓN ALIMENTARIA BACTERIANA	17	683	12	1,663
INTOXICACIÓN POR PICADURA DE ALACRÁN	7	323	4	277
INTOXICACIÓN POR PONZOÑA DE ANIMALES	15	394	6	427
MENINGO ENCEFALITIS AMEBIANA PRIMARIA	0	0	0	0
MENINGO ENCEFALITIS POR H. INFLUENZAE	0	0	0	0
MENINGITIS MENINGOCÓCICA	0	0	0	0
MENINGITIS	0	31	1	30
MORDEDURA POR SERPIENTE	3	216	0	235
OTITIS MEDIA AGUDA	623	21,990	815	23,959
QUEMADURAS	53	1,772	48	1,508
TOXOPLASMOSIS	0	1	0	0
ÚLCERAS, GASTRITIS Y DUODENITIS	767	26,582	765	29,119
VARICELA	35	2,882	17	3,536
CISTICERCOSIS	0	2	0	0
MORDEDURAS POR PERRO	83	2,951	59	2,825
MORDEDURAS POR OTROS MAMÍFEROS	3	253	4	255
TENIASIS, (+)	0	0	0	7

Información Epidemiológica

ENFERMEDADES RESPIRATORIAS

ENFERMEDAD	2018		2017	
	SEM.	ACUM.	SEM.	ACUM.
INFECCIONES RESPIRATORIAS AGUDAS	11,381	422,715	12,811	468,933
INFECCIONES RESPIRATORIAS AGUDAS, MENORES DE 5 AÑOS	3,282	115,776	3,894	126,359
NEUMONIAS Y BRONCONEUMONÍAS	34	2,580	48	2,804
NEUMONIAS Y BRONCONEUMONÍAS, MENORES DE 5 AÑOS	14	927	13	876
ASMA	111	3,861	171	3,937

ENFERMEDADES DIARREICAS

ENFERMEDAD	2018		2017	
	SEM.	ACUM.	SEM.	ACUM.
ENFERMEDAD DIARREICA AGUDA	2,455	86,686	2,752	108,161
ENFERMEDAD DIARREICA AGUDA, MENORES 5 AÑOS	570	8,692	622	24,462
COLERA	0	0	0	0
ENTEROBIASIS	2	126	2	177
FIEBRE TIFOIDEA	1	249	6	305
GIARDIASIS	6	298	9	378
SHIGELOSIS	1	71	1	61
DIARREA DEBIDA A ROTAVIRUS	3	5	0	17

ENFERMEDADES TRANSMISIBLES POR VECTOR

ENFERMEDAD	2018		2017	
	SEM.	ACUM.	SEM.	ACUM.
DENGUE NO GRAVE *	34	178	4	78
DENGUE CON SIGNOS DE ALARMA Y/O GRAVE	2	11	0	0
PALUDISMO	0	0	0	5
ENFERMEDAD DE CHAGAS	0	9	0	8
ENFERMEDAD POR VIRUS CHIKUNGUNYA	0	0	0	0
INFECCIÓN POR VIRUS ZIKA	0	6	30	245
FIEBRE MANCHADA	0	7	0	0
TIFO MURINO	1	3	0	4
TIFO EPIDÉMICO	0	0	0	0

* Información actualizada en base a la plataforma Nacional de la Dirección General de Epidemiología 2018.

Información Epidemiológica

MICOBACTERIOSIS

ENFERMEDAD	2018		2017	
	SEM.	ACUM.	SEM.	ACUM.
TUBERCULOSIS PULMONAR	7	197	6	199
TUBERCULOSIS OTRAS FORMAS	5	107	1	98
TUBERCULOSIS MENÍNGEA	0	14	0	8
LEPRA	1	1	0	0

INFECCIONES DE TRANSMISIÓN SEXUAL

ENFERMEDAD	2018		2017	
	SEM.	ACUM.	SEM.	ACUM.
CANDIDIASIS UROGENITAL	73	3,742	101	3,537
CHANCRO BLANDO	2	13	2	28
INFECCIÓN GONOCÓCICA GENITOURINARIA	2	51	0	39
LINFOGRANULOMA VENÉREO POR CLAMIDIAS	0	4	0	7
TRICOMONIASIS UROGENITAL	19	672	25	862
VIRUS DEL PAPILOMA HUMANO	0	304	17	467
SÍFILIS ADQUIRIDA	1	79	2	123
HERPES GENITAL	2	98	2	106
HEPATITIS AGUDA TIPO "B"	0	9	1	7
INFECCIÓN ASINTOMÁTICA POR VIH	3	137	7	97
SIDA	2	95	4	71

ZOONOSIS

ENFERMEDAD	2018		2017	
	SEM.	ACUM.	SEM.	ACUM.
BRUCELOSIS	1	49	2	54
RABIA HUMANA	0	0	0	0

Información Epidemiológica

ENFERMEDADES CRÓNICO DEGENERATIVAS

ENFERMEDAD	2018		2017	
	SEM.	ACUM.	SEM.	ACUM.
DIABETES MELLITUS INSULINODEPENDIENTE, (TIPO I)	3	41	1	34
DIABETES MELLITUS NO INSULINODEPENDIENTE, (TIPO II)	209	7,526	179	7,425
ENFERMEDADES CEREBROVASCULARES	10	733	12	606
ENFERMEDADES ISQUÉMICAS DEL CORAZÓN	12	833	11	746

NEOPLASIAS MALIGNAS

ENFERMEDAD	2018		2017	
	SEM.	ACUM.	SEM.	ACUM.
TUMOR MALIGNO DE MAMA	8	96	4	147
TUMOR MALIGNO DEL CUELLO DEL ÚTERO	0	17	0	37
TUMOR MALIGNO DE ESTÓMAGO	0	0	0	0
TUMOR MALIGNO DE BRONQUIOS Y PULMÓN	0	0	0	0

MORBILIDAD MATERNA

ENFERMEDAD	2018		2017	
	SEM.	ACUM.	SEM.	ACUM.
EMBARAZO ECTÓPICO	0	23	2	44
DESPRENDIMIENTO PREMATURO DE LA PLACENTA	0	0	0	1
TRABAJO DE PARTO Y PARTO COMPLICADOS POR HEMORRAGIA	0	259	14	376
HEMORRAGIA POSTPARTO	0	81	3	126
EDEMA, PROTEINURIA Y TRANS. HIPER. DEL EMBARAZO	51	1,562	43	1,534
EMBARAZO TERMINADO EN ABORTO	0	738	23	911
PLACENTA PREVIA	0	0	0	2
SEPSIS PUERPERAL	0	5	0	8
DIABETES EN EL EMBARAZO	26	457	8	338
INFECCIÓN DE VÍAS URINARIAS DURANTE EL EMBARAZO	19	617	13	723

DEFECTOS AL NACIMIENTO Y OTROS PERINATALES

ENFERMEDAD	2018		2017	
	SEM.	ACUM.	SEM.	ACUM.
ANENCEFALIA	0	1	0	3
ENCEFALOCELE	0	2	0	1
MENINGOCELE	0	0	0	1
MIELOMENINGOCELE	0	9	0	2
MICROCEFALIA	0	2	1	2
LABIO Y PALADAR HENDIDO	0	12	1	5
HIPOTIROIDISMO CONGÉNITO	4	4	1	3
SÍFILIS CONGÉNITA	0	0	0	2

ENFERMEDADES PREVENIBLES POR VACUNACIÓN Y EFECTOS SUPUESTAMENTE ATRIBUIBLES

ENFERMEDAD	2018		2017	
	SEM.	ACUM.	SEM.	ACUM.
ENFERMEDAD FEBRIL EXANTEMÁTICA	8	185	3	157
SARAMPIÓN	0	0	0	0
RUBÉOLA	0	0	0	0
RUBÉOLA CONGÉNITA	0	0	0	0
SÍNDROME COQUELUCHOIDE	2	60	0	67
PARÁLISIS FLÁCIDA AGUDA	0	18	1	30
TETANOS ADULTO	0	0	0	2
TETANOS NEONATAL	0	0	0	0
DIFTERIA	0	0	0	0
PAROTIDITIS INFECCIOSA MENORES DE 5 AÑOS	0	17	0	11
POLIOMIELITIS AGUDA	0	0	0	0
TOS FERINA	0	15	0	12
TUBERCULOSIS MENÍNGEA, MENORES DE 5 AÑOS	0	0	0	1
EFFECTOS INDESEABLES POR VAC. Y SUB. BIOLÓGICAS	2	67	2	65

ACCIDENTES Y LESIONES

ENFERMEDAD	2018		2017	
	SEM.	ACUM.	SEM.	ACUM.
ACCIDENTES DE TRANSPORTE EN VEHÍCULOS CON MOTOR	98	4,224	101	4,402
PEATÓN LESIONADO EN ACCIDENTE DE TRANSPORTE	5	152	4	200
HERIDA POR ARMA DE FUEGO Y PUNZOCORTANTE	43	1,067	40	1,080

DEFUNCIONES PROGRAMAS PRIORITARIOS

Información Epidemiológica

MENORES DE 5 AÑOS

CAUSA BÁSICA	2018*	2017*
ENFERMEDADES DIARREICAS	0	6
INFECCIONES RESPIRATORIAS AGUDAS	13	13
DESNUTRICIÓN	2	2
LEUCEMIAS	1	3

TRANSMISIBLES

CAUSA BÁSICA	2018*	2017*
TUBERCULOSIS PULMONAR	23	22
VIH/SIDA	40	36

CRÓNICO DEGENERATIVAS

CAUSA BÁSICA	2018*	2017*
DIABETES MELLITUS	1,124	1,216
HIPERTENSIÓN ARTERIAL	370	354
ISQUÉMICAS DEL CORAZÓN	1,141	1,291
ENFERMEDADES CEREbroVASCULARES	437	457

NEOPLASIAS MALIGNAS

CAUSA BÁSICA	2018*	2017*
CÁNCER CÉRVICO UTERINO	52	45
CÁNCER DE MAMA	80	93
CÁNCER DE PRÓSTATA	93	82

SUICIDIOS Y ACCIDENTES

CAUSA BÁSICA	2018*	2017*
SUICIDIOS	96	109
SUICIDIOS, EN ADOLESCENTES	23	15
ACCIDENTES EN VEHÍCULO DE MOTOR	118	196
ACCIDENTES EN VEHÍC. DE MOTOR, EN ADOLESCENTES	16	27

DEFUNCIONES MATERNAS

Semana	No.	MM	Edad	J.S.	Diagnósticos
11	1	LPMC	19	1	Meningoencefalitis viral (herpética)
17	2	MIMO	37	2	Hemorragia cerebral/Enfermedad hipertensiva del embarazo/Hipertensión arterial sistémica
22	3	JYCH	35	1	Hemorragia cerebral
26	4	IEG	29	2	Choque séptico/Sepsis abdominal/ Puerperio quirúrgico
35	5	MLMC	19	2	Choque hipovolémico/Coagulación intravascular diseminada/Hemorragia transvaginal severa/Aborto incompleto

Mortalidad Materna

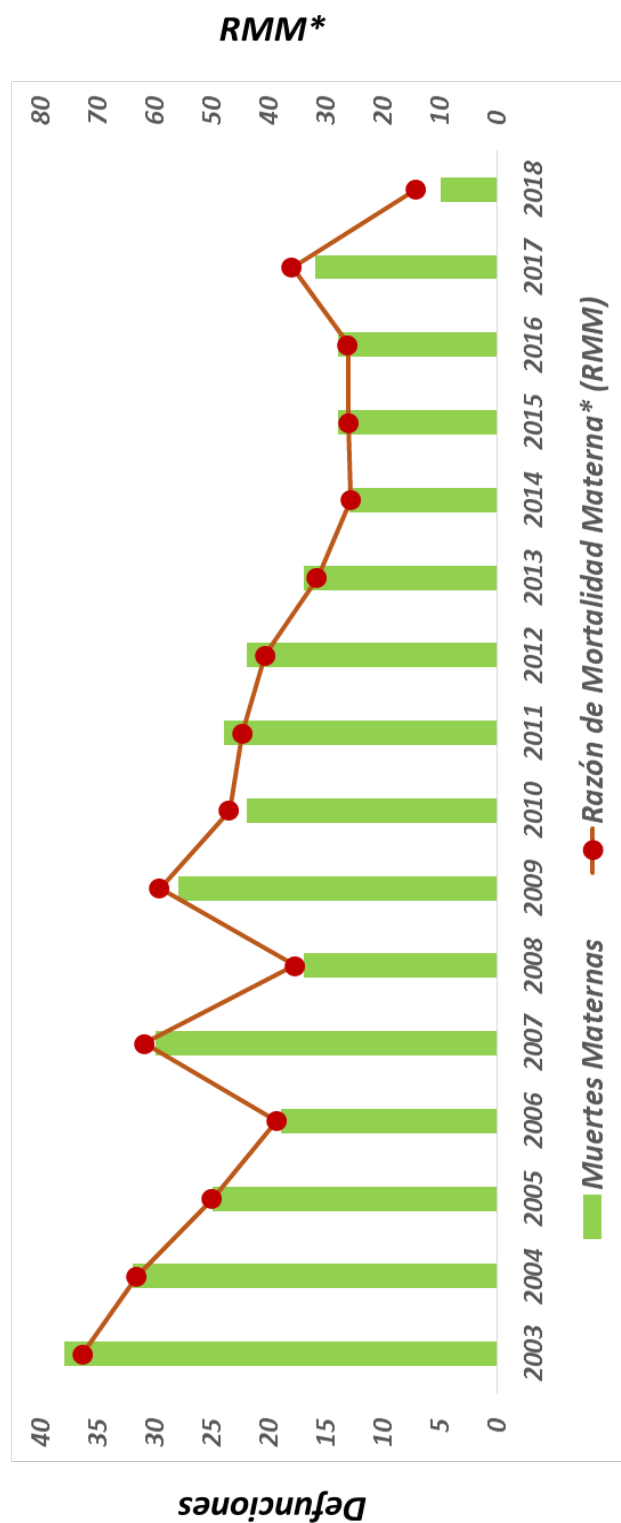

Fuente: INEGI, SEED.
Listados Nominales Muertes Materna.

DIRECTORIO



Dra. Mónica Liliana Rangel Martínez
Directora General

Dr. Marco A. Gamba Aguilera
Director de Salud Pública
Co-Editor

Dr. Juan Pablo Castillo Palencia
Subdirector de Epidemiología
Co-Editor

Dr. Fernando Hernández Maldonado
Jefe del Departamento de V.U.E.

Dra. Daniela Sarahí Báez Alonso
Responsable de la Morbilidad

L.I. Eduardo Salazar Urrea
Responsable de Sistemas de Computo
Colaborador

¿TE INTERESA PARTICIPAR EN EL BOLETÍN?

Contáctanos o mándanos tu editorial a:
epidemia_99@hotmail.com
epi_slp@dgepi.salud.gob.mx

Consulta el boletín en nuestra página de internet

www.slpsalud.gob.mx

En el link epidemiología



/serviciosdesalud



@ssaslp