

CONTENIDO

Pág.

Casos Nuevos de Enfermedades	03
Infecciones respiratorias agudas	04
Enfermedades diarreicas agudas	04
Enfermedades transmisibles por vector	04
Microbacteriosis	05
Infecciones de transmisión sexual	05
Zoonosis	05
Enfermedades crónico degenerativas	06
Neoplasias malignas	06
Morbilidad materna	06
Defectos al nacimiento y otros perinatales	07
Enfermedades prevenibles por vacunación y efectos supuestamente atribuibles	07
Accidentes y lesiones	07
Defunciones en programas prioritarios	08
Mortalidad materna	09

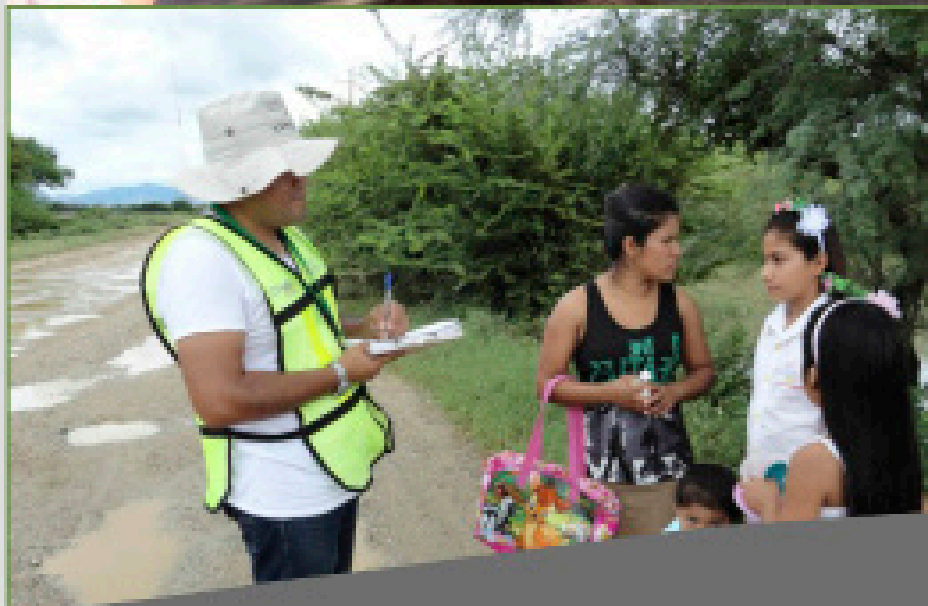

INFORMACIÓN RELEVANTE

- EL COMPORTAMIENTO DE LAS IRA'S DURANTE ENERO - AGOSTO DEL 2018, REFLEJA UN DECREMENTO DEL 9.8% RESPECTO LA MISMA TEMPORADA DEL AÑO PASADO.
- EN LO QUE VA DEL 2018 EN LAS EDA'S SE TIENE UN DECREMENTO DEL 20.1%, CON RESPECTO AL MISMO PERIODO DEL 2017 EN LA POBLACIÓN GENERAL, MIENTRAS QUE EN LOS MENORES DE 5 AÑOS ES DEL 24%. MISMA SITUACIÓN SE OBSERVA EN LOS CASOS DE INTOXICACIÓN ALIMENTARIA DONDE SE TIENE UN DECREMENTO DEL 59.7% RESPECTO EL 2017.
- EN LA SEMANA 12 DIÓ INICIO LA TEMPORADA DE CALOR 2018, CONCLUYE EN LA SEMANA No. 40. EN SAN LUIS POTOSÍ SE TIENEN 11 CASOS DE DAÑOS A LA SALUD POR TEMPERATURAS EXTREMAS(CALOR). NO SE TIENEN DEFUNCIONES RELACIONADAS.

CASO	DAÑO A LA SALUD	EDAD	SEXO	RESIDENCIA	FECHA DE OCURRENCIA	LUGAR DE OCURRENCIA	STATUS
DECH	Golpe de calor	34a	Fem	San Luis Potosí	18/03/2018	Cd. Valles	Alta por mejoría
JCSH	Deshidratación	6 meses	Masc	Ojo de agua, Cerritos	16/05/2018	Ojo de agua, Cerritos	Alta por mejoría
MLL	Deshidratación	68a	Masc	La ventana, Guadalcázar	25/05/2018	La ventana, Guadalcázar	Alta por mejoría
MTHH	Agotamiento por calor	53a	Fem	Atempa, Tancanhuitz	29/05/2018	Atempa, Tancanhuitz	Alta por mejoría
MVG	Agotamiento por calor	22a	Masc	Colatitla, Coxcatlán.	31/05/2018	Colatitla, Coxcatlán.	Alta por mejoría
AMM	Golpe de calor	60a	Masc	Cd. Valles	01/06/2018	Cd. Valles	Alta por mejoría
CDA	Insolación	36a	Masc	Cd. Valles	27/07/2018	Cd. Valles	Alta por mejoría
MDMP	Deshidratación	46a	Fem	Cd. Valles	29/07/2018	Cd. Valles	Alta por mejoría
JMAF	Deshidratación	24a	Masc	Cd. Valles	30/07/2018	Cd. Valles	Alta por mejoría
FSJ	Deshidratación	63	Masc	Ej. Coromon, Tanlajás, SLP.	01/08/2018	Ej. Coromon, Tanlajás, SLP.	Alta por mejoría
RLJM	Insolación	49	Masc	Cd. Valles	04/09/2018	Cd. Valles	Alta por mejoría

- REFERENTE A LA MORTALIDAD MATERNA, EN LO QUE VA DEL 2018 SE HAN REGISTRADO 473 CASOS A NIVEL NACIONAL: RMM NACIONAL 29.3, SE TIENEN 5 DEFUNCIONES EN EL ESTADO CON UNA RMM ESTATAL 13.1

*FUENTE: DIRECCIÓN GENERAL DE EPIDEMIOLOGÍA, INFORMES SEMANALES A LA SEMANA 38.

CASOS NUEVOS DE ENFERMEDADES

Información Epidemiológica

DESCRIPCIÓN DEL DIAGNÓSTICO	2018		2017	
	SEM.	ACUM.	SEM.	ACUM.
CIRROSIS HEPÁTICA NO ALCOHÓLICA	0	0	0	0
CONJUNTIVITIS	510	22,509	573	23,066
ENFERMEDAD ALCOHÓLICA DEL HÍGADO	1	33	1	89
ERISPELA	5	183	5	199
ESCABIOSIS	45	1,816	44	1,800
ESCARLATINA	0	20	2	52
FIEBRE REUMÁTICA AGUDA	0	5	0	3
GINGIVITIS Y ENFERMEDAD PERIODONTAL	956	28,608	950	31,803
HEPATITIS TIPO "A"	2	86	2	81
HEPATITIS TIPO "C"	0	8	0	7
OTRAS HEPATITIS VIRALES AGUDAS	0	10	2	20
INFECCIÓN DE VÍAS URINARIAS	2,556	91,130	2,548	94,658
INFECC. INVASIVAS POR HAEMOPHILUS INFLUENZAE	0	0	0	0
INTOXICACIÓN POR PLAGUICIDAS	0	27	0	28
INTOXICACIÓN AGUDA POR ALCOHOL	8	517	12	422
INTOXICACIÓN ALIMENTARIA BACTERIANA	22	724	7	1,679
INTOXICACIÓN POR PICADURA DE ALACRÁN	12	349	6	288
INTOXICACIÓN POR PONZOÑA DE ANIMALES	14	417	21	462
MENINGO ENCEFALITIS AMEBIANA PRIMARIA	0	0	0	0
MENINGO ENCEFALITIS POR H. INFLUENZAE	0	0	0	0
MENINGITIS MENINGOCÓCICA	0	0	0	0
MENINGITIS	1	32	0	31
MORDEDURA POR SERPIENTE	3	232	0	235
OTITIS MEDIA AGUDA	542	23,106	780	25,480
QUEMADURAS	41	1,855	56	1,607
TOXOPLASMOSIS	0	1	0	0
ÚLCERAS, GASTRITIS Y DUODENITIS	822	28,123	790	30,691
VARICELA	31	2,947	54	3,627
CISTICERCOSIS	0	2	0	0
MORDEDURAS POR PERRO	75	3,083	73	2,969
MORDEDURAS POR OTROS MAMÍFEROS	1	257	7	273
TENIASIS, (+)	0	2	0	7

Información Epidemiológica

ENFERMEDADES RESPIRATORIAS

ENFERMEDAD	2018		2017	
	SEM.	ACUM.	SEM.	ACUM.
INFECCIONES RESPIRATORIAS AGUDAS	11,735	445,877	15,278	499,523
INFECCIONES RESPIRATORIAS AGUDAS, MENORES DE 5 AÑOS	3,346	122,354	4,670	135,724
NEUMONIAS Y BRONCONEUMONÍAS	42	2,668	62	2,927
NEUMONIAS Y BRONCONEUMONÍAS, MENORES DE 5 AÑOS	13	951	25	926
ASMA	117	4,077	166	4,244

ENFERMEDADES DIARREICAS

ENFERMEDAD	2018		2017	
	SEM.	ACUM.	SEM.	ACUM.
ENFERMEDAD DIARREICA AGUDA	2,664	91,651	659	25,775
ENFERMEDAD DIARREICA AGUDA, MENORES 5 AÑOS	553	19,779	659	25,775
COLERA	0	0	0	0
ENTEROBIASIS	1	127	2	182
FIEBRE TIFOIDEA	3	257	3	315
GIARDIASIS	5	306	11	401
SHIGELOSIS	2	79	3	64
DIARREA DEBIDA A ROTAVIRUS	0	8	0	17

ENFERMEDADES TRANSMISIBLES POR VECTOR

ENFERMEDAD	2018		2017	
	SEM.	ACUM.	SEM.	ACUM.
DENGUE NO GRAVE *	35	251	1	85
DENGUE CON SIGNOS DE ALARMA Y/O GRAVE	1	14	0	0
PALUDISMO	0	0	0	5
ENFERMEDAD DE CHAGAS	0	9	0	8
ENFERMEDAD POR VIRUS CHIKUNGUNYA	0	0	0	0
INFECCIÓN POR VIRUS ZIKA	1	7	35	321
FIEBRE MANCHADA	0	7	2	2
TIFO MURINO	0	3	0	4
TIFO EPIDÉMICO	0	0	0	0

* Información actualizada en base a la plataforma Nacional de la Dirección General de Epidemiología 2018.

Información Epidemiológica

MICOBACTERIOSIS

ENFERMEDAD	2018		2017	
	SEM.	ACUM.	SEM.	ACUM.
TUBERCULOSIS PULMONAR	8	213	5	159
TUBERCULOSIS OTRAS FORMAS	4	112	2	39
TUBERCULOSIS MENÍNGEA	0	14	0	0
LEPRA	0	1	0	0

INFECCIONES DE TRANSMISIÓN SEXUAL

ENFERMEDAD	2018		2017	
	SEM.	ACUM.	SEM.	ACUM.
CANDIDIASIS UROGENITAL	98	3,935	106	3,758
CHANCRO BLANDO	1	15	0	28
INFECCIÓN GONOCÓCICA GENITOURINARIA	2	53	1	40
LINFOGRANULOMA VENÉREO POR CLAMIDIAS	0	4	0	7
TRICOMONIASIS UROGENITAL	27	719	27	917
VIRUS DEL PAPILOMA HUMANO	0	304	5	484
SÍFILIS ADQUIRIDA	3	87	3	130
HERPES GENITAL	2	108	6	112
HEPATITIS AGUDA TIPO "B"	0	9	0	8
INFECCIÓN ASINTOMÁTICA POR VIH	3	152	5	114
SIDA	0	98	2	79

ZOONOSIS

ENFERMEDAD	2018		2017	
	SEM.	ACUM.	SEM.	ACUM.
BRUCELOSIS	2	53	1	56
RABIA HUMANA	0	0	0	0

Información Epidemiológica

ENFERMEDADES CRÓNICO DEGENERATIVAS

ENFERMEDAD	2018		2017	
	SEM.	ACUM.	SEM.	ACUM.
DIABETES MELLITUS INSULINODEPENDIENTE, (TIPO I)	1	47	1	37
DIABETES MELLITUS NO INSULINODEPENDIENTE, (TIPO II)	218	7,933	210	7,877
ENFERMEDADES CEREBROVASCULARES	23	775	24	647
ENFERMEDADES ISQUÉMICAS DEL CORAZÓN	30	888	22	787

NEOPLASIAS MALIGNAS

ENFERMEDAD	2018		2017	
	SEM.	ACUM.	SEM.	ACUM.
TUMOR MALIGNO DE MAMA	8	109	5	159
TUMOR MALIGNO DEL CUELLO DEL ÚTERO	0	17	2	39
TUMOR MALIGNO DE ESTÓMAGO	0	0	0	0
TUMOR MALIGNO DE BRONQUIOS Y PULMÓN	0	0	0	0

MORBILIDAD MATERNA

ENFERMEDAD	2018		2017	
	SEM.	ACUM.	SEM.	ACUM.
EMBARAZO ECTÓPICO	2	28	2	49
DESPRENDIMIENTO PREMATURO DE LA PLACENTA	0	0	0	1
TRABAJO DE PARTO Y PARTO COMPLICADOS POR HEMORRAGIA	0	271	16	413
HEMORRAGIA POSTPARTO	0	84	6	136
EDEMA, PROTEINURIA Y TRANS. HIPER. DEL EMBARAZO	51	1,640	53	1,616
EMBARAZO TERMINADO EN ABORTO	0	759	27	956
PLACENTA PREVIA	0	0	0	2
SEPSIS PUERPERAL	0	5	0	8
DIABETES EN EL EMBARAZO	8	478	16	368
INFECCIÓN DE VÍAS URINARIAS DURANTE EL EMBARAZO	13	655	22	761

DEFECTOS AL NACIMIENTO Y OTROS PERINATALES

ENFERMEDAD	2018		2017	
	SEM.	ACUM.	SEM.	ACUM.
ANENCEFALIA	0	1	1	4
ENCEFALOCELE	0	3	0	1
MENINGOCELE	0	0	0	1
MILOMENINGOCELE	1	12	0	5
MICROCEFALIA	0	2	0	2
LABIO Y PALADAR HENDIDO	1	13	3	10
HIPOTIROIDISMO CONGÉNITO	0	9	4	11
SÍFILIS CONGÉNITA	0	0	0	2

ENFERMEDADES PREVENIBLES POR VACUNACIÓN Y EFECTOS SUPUESTAMENTE ATRIBUIBLES

ENFERMEDAD	2018		2017	
	SEM.	ACUM.	SEM.	ACUM.
ENFERMEDAD FEBRIL EXANTEMÁTICA	6	205	8	171
SARAMPIÓN	0	0	0	0
RUBÉOLA	0	0	0	0
RUBÉOLA CONGÉNITA	0	0	0	0
SÍNDROME COQUELUCHOIDE	1	62	1	68
PARÁLISIS FLÁCIDA AGUDA	5	24	1	33
TETANOS ADULTO	0	0	0	2
TETANOS NEONATAL	0	0	0	0
DIFTERIA	0	0	0	0
PAROTIDITIS INFECCIOSA MENORES DE 5 AÑOS	0	17	0	11
POLIOMIELITIS AGUDA	0	0	0	0
TOS FERINA	3	18	0	14
TUBERCULOSIS MENÍNGEA, MENORES DE 5 AÑOS	0	0	0	1
EFFECTOS INDESEABLES POR VAC. Y SUB. BIOLÓGICAS	1	69	1	66

ACCIDENTES Y LESIONES

ENFERMEDAD	2018		2017	
	SEM.	ACUM.	SEM.	ACUM.
ACCIDENTES DE TRANSPORTE EN VEHÍCULOS CON MOTOR	131	4,479	131	4,635
PEATÓN LESIONADO EN ACCIDENTE DE TRANSPORTE	12	167	4	209
HERIDA POR ARMA DE FUEGO Y PUNZOCORTANTE	28	1,123	39	1,155

DEFUNCIONES PROGRAMAS PRIORITARIOS

Información Epidemiológica

MENORES DE 5 AÑOS

CAUSA BÁSICA	2018*	2017*
ENFERMEDADES DIARREICAS	0	6
INFECCIONES RESPIRATORIAS AGUDAS	13	13
DESNUTRICIÓN	2	2
LEUCEMIAS	1	3

TRANSMISIBLES

CAUSA BÁSICA	2018*	2017*
TUBERCULOSIS PULMONAR	23	22
VIH/SIDA	40	36

CRÓNICO DEGENERATIVAS

CAUSA BÁSICA	2018*	2017*
DIABETES MELLITUS	1,124	1,216
HIPERTENSIÓN ARTERIAL	370	354
ISQUÉMICAS DEL CORAZÓN	1,141	1,291
ENFERMEDADES CEREbroVASCULARES	437	457

NEOPLASIAS MALIGNAS

CAUSA BÁSICA	2018*	2017*
CÁNCER CÉRVICO UTERINO	52	45
CÁNCER DE MAMA	80	93
CÁNCER DE PRÓSTATA	93	82

SUICIDIOS Y ACCIDENTES

CAUSA BÁSICA	2018*	2017*
SUICIDIOS	96	109
SUICIDIOS, EN ADOLESCENTES	23	15
ACCIDENTES EN VEHÍCULO DE MOTOR	118	196
ACCIDENTES EN VEHÍC. DE MOTOR, EN ADOLESCENTES	16	27

DEFUNCIONES MATERNAS

Semana	No.	MM	Edad	J.S.	Diagnósticos
11	1	LRMC	19	1	Meningoencefalitis viral (herpética)
17	2	MIMO	37	2	Hemorragia cerebral/Enfermedad hipertensiva del embarazo/Hipertensión arterial sistémica
22	3	JYCH	35	1	Hemorragia cerebral
26	4	IEG	29	2	Choque séptico/Sepsis abdominal/ Puerperio quirúrgico
35	5	MLMC	19	2	Choque hipovolémico/Coagulación intravascular diseminada/Hemorragia transvaginal severa/Aborto incompleto

Mortalidad Materna

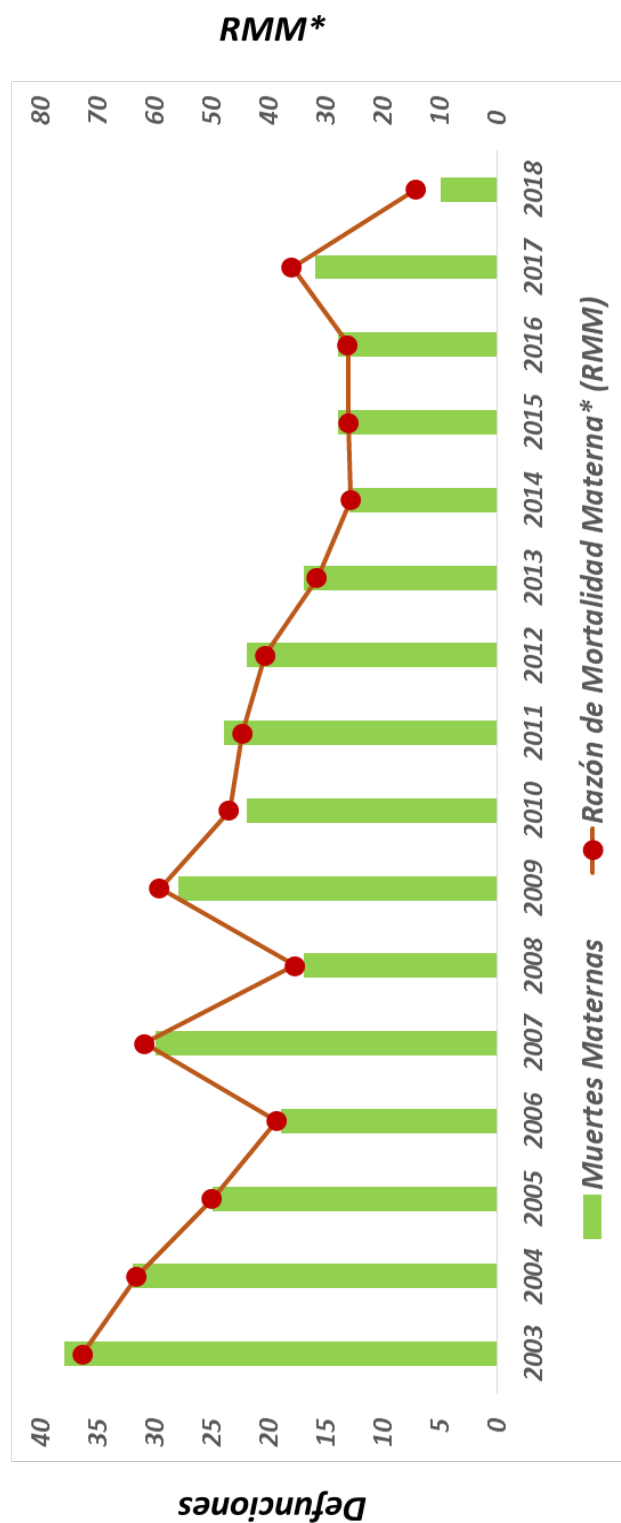

Fuente: INEGI, SEED.
Listados Nominales Muertes Materna.

DIRECTORIO



Dra. Mónica Liliana Rangel Martínez
Directora General

Dr. Marco A. Gamba Aguilera
Director de Salud Pública
Co-Editor

Dr. Fernando Hernández Maldonado
Jefe del Departamento de V.U.E.

Dra. Daniela Sarahí Báez Alonso
Responsable de la Morbilidad

L.I. Eduardo Salazar Urrea
Responsable de Sistemas de Computo
Colaborador

¿TE INTERESA PARTICIPAR EN EL BOLETÍN?

Contáctanos o mándanos tu editorial a:
epidemia_99@hotmail.com
epi_slp@dgepi.salud.gob.mx

Consulta el boletín en nuestra página de internet

www.slpsalud.gob.mx

En el link epidemiología



/serviciosdesalud



@ssaslp