

## CONTENIDO

Pág.

Casos Nuevos de Enfermedades	03
Infecciones respiratorias agudas	04
Enfermedades diarreicas agudas	04
Enfermedades transmisibles por vector	04
Microbacteriosis	05
Infecciones de transmisión sexual	05
Zoonosis	05
Enfermedades crónico degenerativas	06
Neoplasias malignas	06
Morbilidad materna	06
Defectos al nacimiento y otros perinatales	07
Enfermedades prevenibles por vacunación y efectos supuestamente atribuibles	07
Accidentes y lesiones	07
Defunciones en programas prioritarios	08
Mortalidad materna	09

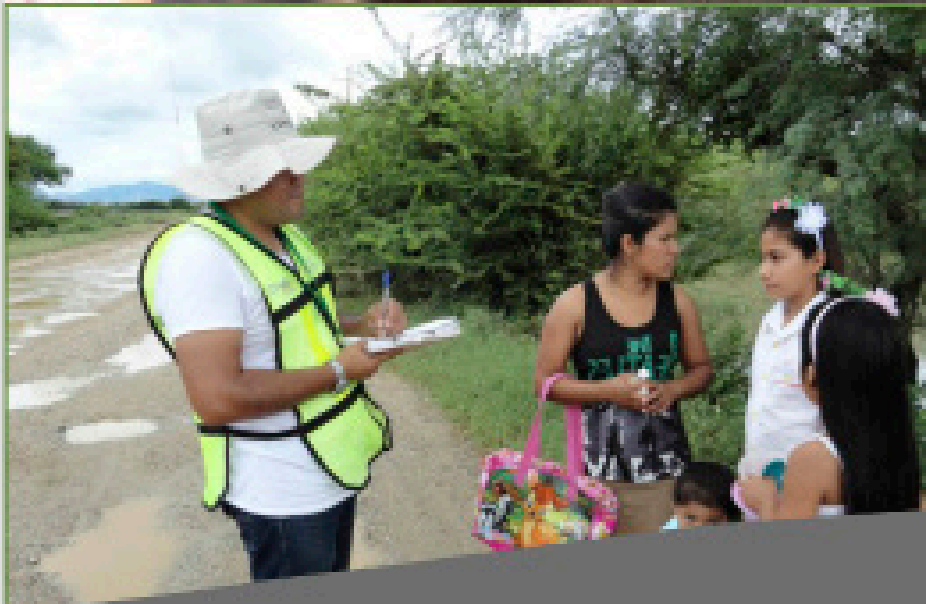

# INFORMACIÓN RELEVANTE

- EL COMPORTAMIENTO DE LAS IRA'S DURANTE ENERO - SEPTIEMBRE DEL 2018, REFLEJA UN DECREMENTO DEL 10.8% RESPECTO LA MISMA TEMPORADA DEL AÑO PASADO.
- EN LO QUE VA DEL 2018 EN LAS EDA'S SE TIENE UN DECREMENTO DEL 18.7%, CON RESPECTO AL MISMO PERIODO DEL 2017 EN LA POBLACIÓN GENERAL, MIENTRAS QUE EN LOS MENORES DE 5 AÑOS ES DEL 22.7%. MISMA SITUACIÓN SE OBSERVA EN LOS CASOS DE INTOXICACIÓN ALIMENTARIA DONDE SE TIENE UN DECREMENTO DEL 55.9% RESPECTO EL 2017.
- EN LA SEMANA 12 DIÓ INICIO LA TEMPORADA DE CALOR 2018, CONCLUYE EN LA SEMANA No. 40. EN SAN LUIS POTOSÍ SE TIENEN 11 CASOS DE DAÑOS A LA SALUD POR TEMPERATURAS EXTREMAS(CALOR). NO SE TIENEN DEFUNCIONES RELACIONADAS.

CASO	DAÑO A LA SALUD	EDAD	SEXO	RESIDENCIA	FECHA DE OCURRENCIA	LUGAR DE OCURRENCIA	STATUS
DECH	Golpe de calor	34a	Fem	San Luis Potosí	18/03/2018	Cd. Valles	Alta por mejoría
JCSH	Deshidratación	6 meses	Masc	Ojo de agua, Cerritos	16/05/2018	Ojo de agua, Cerritos	Alta por mejoría
MLL	Deshidratación	68a	Masc	La ventana, Guadalcázar	25/05/2018	La ventana, Guadalcázar	Alta por mejoría
MTHH	Agotamiento por calor	53a	Fem	Atempa, Tancanhuitz	29/05/2018	Atempa, Tancanhuitz	Alta por mejoría
MVG	Agotamiento por calor	22a	Masc	Colatitla, Coxcatlán.	31/05/2018	Colatitla, Coxcatlán.	Alta por mejoría
AMM	Golpe de calor	60a	Masc	Cd. Valles	01/06/2018	Cd. Valles	Alta por mejoría
CDA	Insolación	36a	Masc	Cd. Valles	27/07/2018	Cd. Valles	Alta por mejoría
MDMP	Deshidratación	46a	Fem	Cd. Valles	29/07/2018	Cd. Valles	Alta por mejoría
JMAF	Deshidratación	24a	Masc	Cd. Valles	30/07/2018	Cd. Valles	Alta por mejoría
FSJ	Deshidratación	63	Masc	Ej. Coromon, Tanlajás, SLP.	01/08/2018	Ej. Coromon, Tanlajás, SLP.	Alta por mejoría
RLJM	Insolación	49	Masc	Cd. Valles	04/09/2018	Cd. Valles	Alta por mejoría

- REFERENTE A LA MORTALIDAD MATERNA, EN LO QUE VA DEL 2018 SE HAN REGISTRADO 488 CASOS A NIVEL NACIONAL: RMM NACIONAL 29.5 SE TIENEN 5 DEFUNCIONES EN EL ESTADO CON UNA RMM ESTATAL 12.7

\*FUENTE: DIRECCIÓN GENERAL DE EPIDEMIOLOGÍA, INFORMES SEMANALES A LA SEMANA 39.

# CASOS NUEVOS DE ENFERMEDADES

## Información Epidemiológica

DESCRIPCIÓN DEL DIAGNÓSTICO	2018		2017	
	SEM.	ACUM.	SEM.	ACUM.
CIRROSIS HEPÁTICA NO ALCOHÓLICA	0	0	0	0
CONJUNTIVITIS	551	23,060	539	23,605
ENFERMEDAD ALCOHÓLICA DEL HÍGADO	1	34	0	89
ERISPELA	6	189	2	201
ESCABIOSIS	75	1,891	44	1,844
ESCARLATINA	0	20	1	53
FIEBRE REUMÁTICA AGUDA	0	5	0	3
GINGIVITIS Y ENFERMEDAD PERIODONTAL	981	29,589	797	32,600
HEPATITIS TIPO "A"	0	86	3	84
HEPATITIS TIPO "C"	0	8	0	7
OTRAS HEPATITIS VIRALES AGUDAS	0	10	0	20
INFECCIÓN DE VÍAS URINARIAS	2,553	93,683	2,544	97,202
INFECC. INVASIVAS POR HAEMOPHILUS INFLUENZAE	0	0	0	0
INTOXICACIÓN POR PLAGUICIDAS	0	27	0	28
INTOXICACIÓN AGUDA POR ALCOHOL	8	525	7	429
INTOXICACIÓN ALIMENTARIA BACTERIANA	22	746	11	1,690
INTOXICACIÓN POR PICADURA DE ALACRÁN	11	360	6	294
INTOXICACIÓN POR PONZOÑA DE ANIMALES	16	433	21	483
MENINGO ENCEFALITIS AMEBIANA PRIMARIA	0	0	0	0
MENINGO ENCEFALITIS POR H. INFLUENZAE	0	0	0	0
MENINGITIS MENINGOCÓCICA	0	0	0	0
MENINGITIS	1	33	2	33
MORDEDURA POR SERPIENTE	9	241	0	235
OTITIS MEDIA AGUDA	627	23,733	722	26,202
QUEMADURAS	47	1,902	45	1,652
TOXOPLASMOSIS	0	1	0	0
ÚLCERAS, GASTRITIS Y DUODENITIS	797	28,920	813	31,504
VARICELA	57	3,004	33	3,660
CISTICERCOSIS	1	3	0	0
MORDEDURAS POR PERRO	93	3,176	83	3,052
MORDEDURAS POR OTROS MAMÍFEROS	9	266	5	278
TENIASIS, (+)	0	2	0	7

## Información Epidemiológica

### ENFERMEDADES RESPIRATORIAS

ENFERMEDAD	2018		2017	
	SEM.	ACUM.	SEM.	ACUM.
INFECCIONES RESPIRATORIAS AGUDAS	11,455	457,332	13,435	512,958
INFECCIONES RESPIRATORIAS AGUDAS, MENORES DE 5 AÑOS	3,337	125,691	4,310	140,034
NEUMONIAS Y BRONCONEUMONÍAS	39	2,707	67	2,994
NEUMONIAS Y BRONCONEUMONÍAS, MENORES DE 5 AÑOS	13	964	37	963
ASMA	119	4,196	185	4,429

### ENFERMEDADES DIARREICAS

ENFERMEDAD	2018		2017	
	SEM.	ACUM.	SEM.	ACUM.
ENFERMEDAD DIARREICA AGUDA	2,638	94,289	2,446	115,972
ENFERMEDAD DIARREICA AGUDA, MENORES 5 AÑOS	587	20,366	582	26,357
COLERA	0	0	0	0
ENTEROBIASIS	8	135	4	186
FIEBRE TIFOIDEA	7	264	4	319
GIARDIASIS	10	316	7	408
SHIGELOSIS	2	81	0	64
DIARREA DEBIDA A ROTAVIRUS	0	8	0	17

### ENFERMEDADES TRANSMISIBLES POR VECTOR

ENFERMEDAD	2018		2017	
	SEM.	ACUM.	SEM.	ACUM.
DENGUE NO GRAVE *	43	294	1	86
DENGUE CON SIGNOS DE ALARMA Y/O GRAVE	1	15	0	0
PALUDISMO	0	0	0	5
ENFERMEDAD DE CHAGAS	0	9	0	8
ENFERMEDAD POR VIRUS CHIKUNGUNYA	0	0	1	1
INFECCIÓN POR VIRUS ZIKA	0	7	28	349
FIEBRE MANCHADA	0	7	0	2
TIFO MURINO	0	3	0	4
TIFO EPIDÉMICO	0	0	0	0

\* Información actualizada en base a la plataforma Nacional de la Dirección General de Epidemiología 2018.

## Información Epidemiológica

### MICOBACTERIOSIS

ENFERMEDAD	2018		2017	
	SEM.	ACUM.	SEM.	ACUM.
TUBERCULOSIS PULMONAR	9	222	3	216
TUBERCULOSIS OTRAS FORMAS	4	116	5	110
TUBERCULOSIS MENÍNGEA	2	16	0	8
LEPRA	0	1	0	0

### INFECCIONES DE TRANSMISIÓN SEXUAL

ENFERMEDAD	2018		2017	
	SEM.	ACUM.	SEM.	ACUM.
CANDIDIASIS UROGENITAL	118	4,053	118	3,876
CHANCRO BLANDO	0	15	1	29
INFECCIÓN GONOCÓCICA GENITOURINARIA	0	53	0	40
LINFOGRANULOMA VENÉREO POR CLAMIDIAS	0	4	0	7
TRICOMONIASIS UROGENITAL	29	748	25	942
VIRUS DEL PAPILOMA HUMANO	0	304	1	485
SÍFILIS ADQUIRIDA	4	91	3	133
HERPES GENITAL	1	109	3	115
HEPATITIS AGUDA TIPO "B"	0	9	2	10
INFECCIÓN ASINTOMÁTICA POR VIH	1	153	4	118
SIDA	0	98	1	80

### ZOONOSIS

ENFERMEDAD	2018		2017	
	SEM.	ACUM.	SEM.	ACUM.
BRUCELOSIS	0	53	1	57
RABIA HUMANA	0	0	0	0

## Información Epidemiológica

### ENFERMEDADES CRÓNICO DEGENERATIVAS

ENFERMEDAD	2018		2017	
	SEM.	ACUM.	SEM.	ACUM.
DIABETES MELLITUS INSULINODEPENDIENTE, (TIPO I)	1	48	3	40
DIABETES MELLITUS NO INSULINODEPENDIENTE, (TIPO II)	194	8,127	225	8,102
ENFERMEDADES CEREBROVASCULARES	16	791	20	667
ENFERMEDADES ISQUÉMICAS DEL CORAZÓN	19	907	31	818

### NEOPLASIAS MALIGNAS

ENFERMEDAD	2018		2017	
	SEM.	ACUM.	SEM.	ACUM.
TUMOR MALIGNO DE MAMA	2	111	2	161
TUMOR MALIGNO DEL CUELLO DEL ÚTERO	0	17	0	39
TUMOR MALIGNO DE ESTÓMAGO	0	0	0	0
TUMOR MALIGNO DE BRONQUIOS Y PULMÓN	0	0	0	0

### MORBILIDAD MATERNA

ENFERMEDAD	2018		2017	
	SEM.	ACUM.	SEM.	ACUM.
EMBARAZO ECTÓPICO	0	28	2	51
DESPRENDIMIENTO PREMATURO DE LA PLACENTA	0	0	0	1
TRABAJO DE PARTO Y PARTO COMPLICADOS POR HEMORRAGIA	2	273	6	419
HEMORRAGIA POSTPARTO	0	84	2	138
EDEMA, PROTEINURIA Y TRANS. HIPER. DEL EMBARAZO	63	1,703	52	1,668
EMBARAZO TERMINADO EN ABORTO	0	759	25	981
PLACENTA PREVIA	0	0	0	2
SEPSIS PUERPERAL	0	5	0	8
DIABETES EN EL EMBARAZO	13	491	10	378
INFECCIÓN DE VÍAS URINARIAS DURANTE EL EMBARAZO	31	686	14	775

### DEFECTOS AL NACIMIENTO Y OTROS PERINATALES

ENFERMEDAD	2018		2017	
	SEM.	ACUM.	SEM.	ACUM.
ANENCEFALIA	0	1	0	4
ENCEFALOCELE	0	3	0	1
MENINGOCELE	0	0	0	1
MILOMENINGOCELE	1	13	0	5
MICROCEFALIA	0	2	0	2
LABIO Y PALADAR HENDIDO	1	14	3	13
HIPOTIROIDISMO CONGÉNITO	0	9	5	16
SÍFILIS CONGÉNITA	0	0	0	2

### ENFERMEDADES PREVENIBLES POR VACUNACIÓN Y EFECTOS SUPUESTAMENTE ATRIBUIBLES

ENFERMEDAD	2018		2017	
	SEM.	ACUM.	SEM.	ACUM.
ENFERMEDAD FEBRIL EXANTEMÁTICA	1	206	7	178
SARAMPIÓN	0	0	0	0
RUBÉOLA	0	0	0	0
RUBÉOLA CONGÉNITA	0	0	0	0
SÍNDROME COQUELUCHOIDE	3	65	1	69
PARÁLISIS FLÁCIDA AGUDA	1	25	1	34
TETANOS ADULTO	0	0	0	2
TETANOS NEONATAL	0	0	0	0
DIFTERIA	0	0	0	0
PAROTIDITIS INFECCIOSA MENORES DE 5 AÑOS	0	17	0	11
POLIOMIELITIS AGUDA	0	0	0	0
TOS FERINA	1	19	1	15
TUBERCULOSIS MENÍNGEA, MENORES DE 5 AÑOS	0	0	0	1
EFFECTOS INDESEABLES POR VAC. Y SUB. BIOLÓGICAS	0	69	1	67

### ACCIDENTES Y LESIONES

ENFERMEDAD	2018		2017	
	SEM.	ACUM.	SEM.	ACUM.
ACCIDENTES DE TRANSPORTE EN VEHÍCULOS CON MOTOR	155	4,634	111	4,746
PEATÓN LESIONADO EN ACCIDENTE DE TRANSPORTE	10	177	1	210
HERIDA POR ARMA DE FUEGO Y PUNZOCORTANTE	40	1,163	33	1,188

# DEFUNCIONES PROGRAMAS PRIORITARIOS

## Información Epidemiológica

### MENORES DE 5 AÑOS

CAUSA BÁSICA	2018*	2017*
ENFERMEDADES DIARREICAS	0	6
INFECCIONES RESPIRATORIAS AGUDAS	13	13
DESNUTRICIÓN	2	2
LEUCEMIAS	1	3

### TRANSMISIBLES

CAUSA BÁSICA	2018*	2017*
TUBERCULOSIS PULMONAR	23	22
VIH/SIDA	40	36

### CRÓNICO DEGENERATIVAS

CAUSA BÁSICA	2018*	2017*
DIABETES MELLITUS	1,124	1,216
HIPERTENSIÓN ARTERIAL	370	354
ISQUÉMICAS DEL CORAZÓN	1,141	1,291
ENFERMEDADES CEREbroVASCULARES	437	457

### NEOPLASIAS MALIGNAS

CAUSA BÁSICA	2018*	2017*
CÁNCER CÉRVICO UTERINO	52	45
CÁNCER DE MAMA	80	93
CÁNCER DE PRÓSTATA	93	82

### SUICIDIOS Y ACCIDENTES

CAUSA BÁSICA	2018*	2017*
SUICIDIOS	96	109
SUICIDIOS, EN ADOLESCENTES	23	15
ACCIDENTES EN VEHÍCULO DE MOTOR	118	196
ACCIDENTES EN VEHÍC. DE MOTOR, EN ADOLESCENTES	16	27



### DEFUNCIONES MATERNAS

Semana	No.	MM	Edad	J.S.	Diagnósticos
11	1	LRMC	19	1	Meningoencefalitis viral (herpética)
17	2	MIMO	37	2	Hemorragia cerebral/Enfermedad hipertensiva del embarazo/Hipertensión arterial sistémica
22	3	JYCH	35	1	Hemorragia cerebral
26	4	IEG	29	2	Choque séptico/Sepsis abdominal/ Puerperio quirúrgico
35	5	MLMC	19	2	Choque hipovolémico/Coagulación intravascular diseminada/Hemorragia transvaginal severa/Aborto incompleto

### Mortalidad Materna

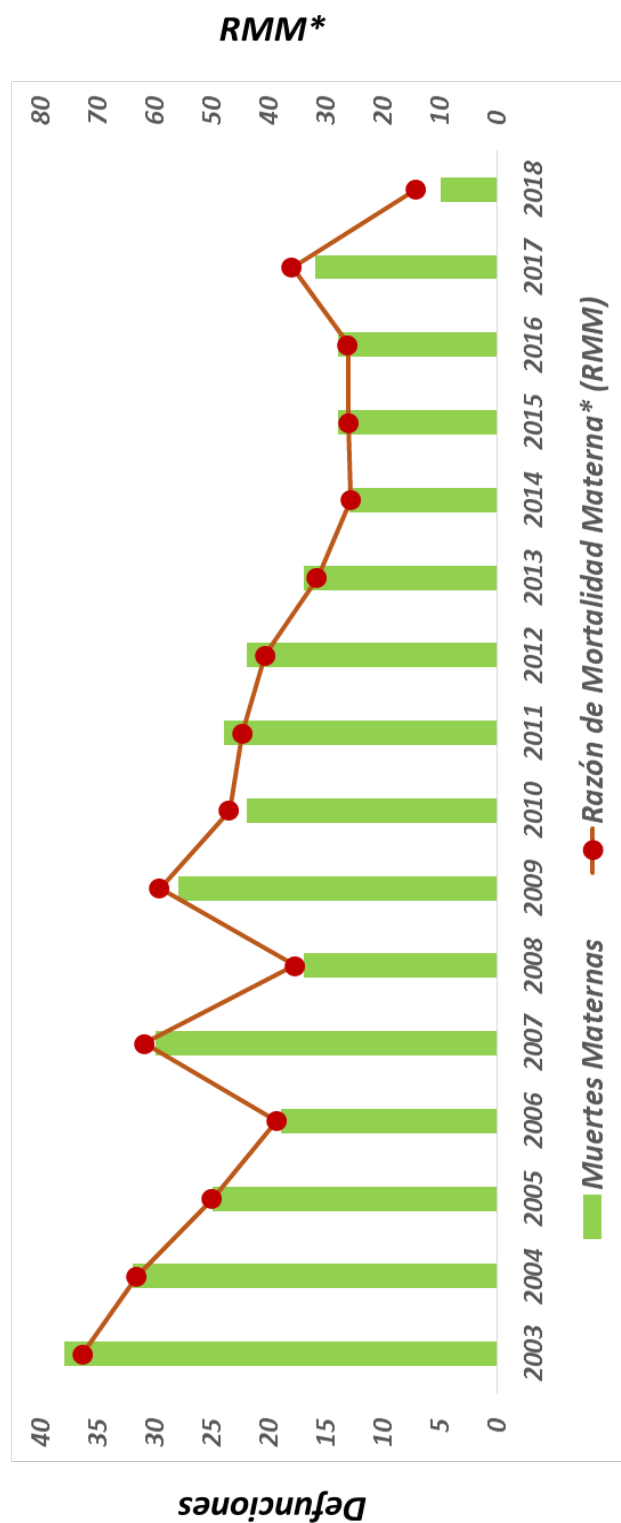

Fuente: INEGI, SEED.  
Listados Nominales Muertes Materna.

## DIRECTORIO



**Dra. Mónica Liliana Rangel Martínez**  
Directora General

**Dr. Marco A. Gamba Aguilera**  
Director de Salud Pública  
Co-Editor

**Dr. Fernando Hernández Maldonado**  
Jefe del Departamento de V.U.E.

**Dra. Daniela Sarahí Báez Alonso**  
Responsable de la Morbilidad

**L.I. Eduardo Salazar Urrea**  
Responsable de Sistemas de Computo  
Colaborador

## ¿TE INTERESA PARTICIPAR EN EL BOLETÍN?

Contáctanos o mándanos tu editorial a:  
[epidemia\\_99@hotmail.com](mailto:epidemia_99@hotmail.com)  
[epi\\_slp@dgepi.salud.gob.mx](mailto:epi_slp@dgepi.salud.gob.mx)

Consulta el boletín en nuestra página de internet

**[www.slpsalud.gob.mx](http://www.slpsalud.gob.mx)**

En el link epidemiología



/serviciosdesalud



@ssaslp