

CONTENIDO

Pág.

Casos Nuevos de Enfermedades	03
Infecciones respiratorias agudas	04
Enfermedades diarreicas agudas	04
Enfermedades transmisibles por vector	04
Microbacteriosis	05
Infecciones de transmisión sexual	05
Zoonosis	05
Enfermedades crónico degenerativas	06
Neoplasias malignas	06
Morbilidad materna	06
Defectos al nacimiento y otros perinatales	07
Enfermedades prevenibles por vacunación y efectos supuestamente atribuibles	07
Accidentes y lesiones	07
Defunciones en programas prioritarios	08
Mortalidad materna	09

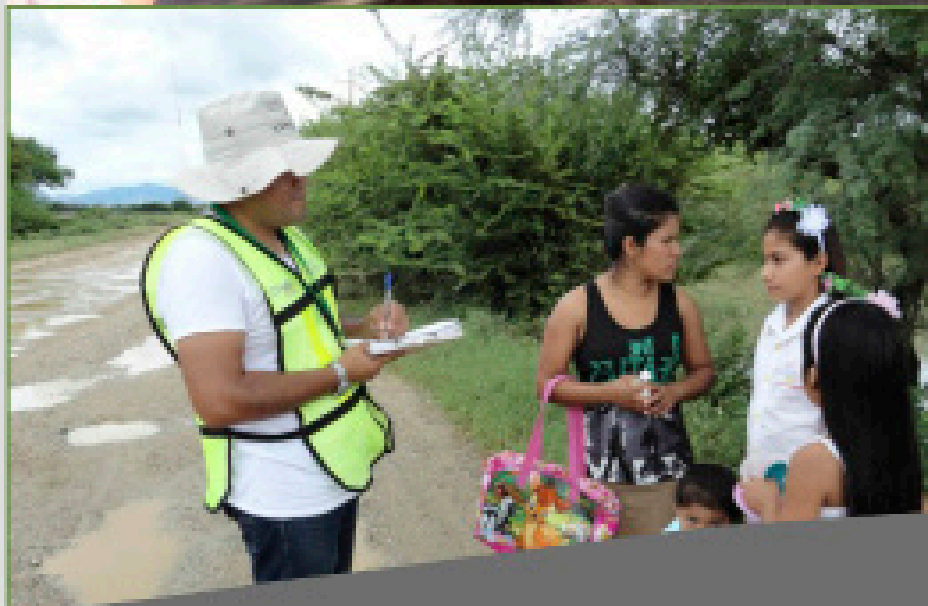

INFORMACIÓN RELEVANTE

- EL COMPORTAMIENTO DE LAS IRA'S DURANTE ENERO - SEPTIEMBRE DEL 2018, REFLEJA UN DECREMENTO DEL 10.8% RESPECTO LA MISMA TEMPORADA DEL AÑO PASADO.
- EN LO QUE VA DEL 2018 EN LAS EDA'S SE TIENE UN DECREMENTO DEL 18.7%, CON RESPECTO AL MISMO PERIODO DEL 2017 EN LA POBLACIÓN GENERAL, MIENTRAS QUE EN LOS MENORES DE 5 AÑOS ES DEL 22.7%. MISMA SITUACIÓN SE OBSERVA EN LOS CASOS DE INTOXICACIÓN ALIMENTARIA DONDE SE TIENE UN DECREMENTO DEL 55.9% RESPECTO EL 2017.
- EN LA SEMANA 12 DIÓ INICIO LA TEMPORADA DE CALOR 2018, CONCLUYE EN LA SEMANA No. 40. EN SAN LUIS POTOSÍ SE TIENEN 11 CASOS DE DAÑOS A LA SALUD POR TEMPERATURAS EXTREMAS(CALOR). NO SE TIENEN DEFUNCIONES RELACIONADAS.

CASO	DAÑO A LA SALUD	EDAD	SEXO	RESIDENCIA	FECHA DE OCURRENCIA	LUGAR DE OCURRENCIA	STATUS
DECH	Golpe de calor	34a	Fem	San Luis Potosí	18/03/2018	Cd. Valles	Alta por mejoría
JCSH	Deshidratación	6 meses	Masc	Ojo de agua, Cerritos	16/05/2018	Ojo de agua, Cerritos	Alta por mejoría
MLL	Deshidratación	68a	Masc	La ventana, Guadalcázar	25/05/2018	La ventana, Guadalcázar	Alta por mejoría
MTHH	Agotamiento por calor	53a	Fem	Atempa, Tancanhuitz	29/05/2018	Atempa, Tancanhuitz	Alta por mejoría
MVG	Agotamiento por calor	22a	Masc	Colatitla, Coxcatlán.	31/05/2018	Colatitla, Coxcatlán.	Alta por mejoría
AMM	Golpe de calor	60a	Masc	Cd. Valles	01/06/2018	Cd. Valles	Alta por mejoría
CDA	Insolación	36a	Masc	Cd. Valles	27/07/2018	Cd. Valles	Alta por mejoría
MDMP	Deshidratación	46a	Fem	Cd. Valles	29/07/2018	Cd. Valles	Alta por mejoría
JMAF	Deshidratación	24a	Masc	Cd. Valles	30/07/2018	Cd. Valles	Alta por mejoría
FSJ	Deshidratación	63	Masc	Ej. Coromon, Tanlajás, SLP.	01/08/2018	Ej. Coromon, Tanlajás, SLP.	Alta por mejoría
RLJM	Insolación	49	Masc	Cd. Valles	04/09/2018	Cd. Valles	Alta por mejoría

- REFERENTE A LA MORTALIDAD MATERNA, EN LO QUE VA DEL 2018 SE HAN REGISTRADO 501 CASOS A NIVEL NACIONAL: RMM NACIONAL 29.5 SE TIENEN 5 DEFUNCIONES EN EL ESTADO CON UNA RMM ESTATAL 12.4

*FUENTE: DIRECCIÓN GENERAL DE EPIDEMIOLOGÍA, INFORMES SEMANALES A LA SEMANA 40.

CASOS NUEVOS DE ENFERMEDADES

Información Epidemiológica

DESCRIPCIÓN DEL DIAGNÓSTICO	20018		2017	
	SEM.	ACUM.	SEM.	ACUM.
CIRROSIS HEPÁTICA NO ALCOHÓLICA	0	0	0	0
CONJUNTIVITIS	481	23,541	757	24,362
ENFERMEDAD ALCOHÓLICA DEL HÍGADO	0	34	1	90
ERISPELA	4	193	1	202
ESCABIOSIS	32	1,923	38	1,882
ESCARLATINA	1	21	0	53
FIEBRE REUMÁTICA AGUDA	0	5	0	3
GINGIVITIS Y ENFERMEDAD PERIODONTAL	979	30,568	792	33,392
HEPATITIS TIPO "A"	1	87	2	86
HEPATITIS TIPO "C"	2	10	0	7
OTRAS HEPATITIS VIRALES AGUDAS	0	10	0	20
INFECCIÓN DE VÍAS URINARIAS	2,549	96,232	2,610	99,812
INFECC. INVASIVAS POR HAEMOPHILUS INFLUENZAE	0	0	0	0
INTOXICACIÓN POR PLAGUICIDAS	3	30	2	30
INTOXICACIÓN AGUDA POR ALCOHOL	14	539	11	440
INTOXICACIÓN ALIMENTARIA BACTERIANA	28	774	13	1,703
INTOXICACIÓN POR PICADURA DE ALACRÁN	10	370	2	296
INTOXICACIÓN POR PONZOÑA DE ANIMALES	15	448	18	501
MENINGO ENCEFALITIS AMEBIANA PRIMARIA	0	0	0	0
MENINGO ENCEFALITIS POR H. INFLUENZAE	0	0	0	0
MENINGITIS MENINGOCÓCICA	0	0	0	0
MENINGITIS	0	33	1	34
MORDEDURA POR SERPIENTE	10	251	0	235
OTITIS MEDIA AGUDA	543	24,276	692	26,894
QUEMADURAS	48	1,950	45	1,697
TOXOPLASMOSIS	0	1	0	0
ÚLCERAS, GASTRITIS Y DUODENITIS	821	29,741	786	32,290
VARICELA	46	3,050	53	3,713
CISTICERCOSIS	0	3	0	0
MORDEDURAS POR PERRO	66	3,242	80	3,132
MORDEDURAS POR OTROS MAMÍFEROS	4	270	4	292
TENIASIS, (+)	0	2	0	7

Información Epidemiológica

ENFERMEDADES RESPIRATORIAS

ENFERMEDAD	2018		2017	
	SEM.	ACUM.	SEM.	ACUM.
INFECCIONES RESPIRATORIAS AGUDAS	11,504	468,836	13,058	526,016
INFECCIONES RESPIRATORIAS AGUDAS, MENORES DE 5 AÑOS	3,349	129,040	4,210	144,244
NEUMONIAS Y BRONCONEUMONÍAS	49	2,756	82	3,076
NEUMONIAS Y BRONCONEUMONÍAS, MENORES DE 5 AÑOS	20	984	34	997
ASMA	158	4,354	188	4,617

ENFERMEDADES DIARREICAS

ENFERMEDAD	2018		2017	
	SEM.	ACUM.	SEM.	ACUM.
ENFERMEDAD DIARREICA AGUDA	2,461	96,750	2,745	118,717
ENFERMEDAD DIARREICA AGUDA, MENORES 5 AÑOS	540	20,906	646	27,003
COLERA	0	0	0	0
ENTEROBIASIS	6	141	1	187
FIEBRE TIFOIDEA	1	265	5	324
GIARDIASIS	4	320	5	413
SHIGELOSIS	1	82	0	64
DIARREA DEBIDA A ROTAVIRUS	0	8	0	17

ENFERMEDADES TRANSMISIBLES POR VECTOR

ENFERMEDAD	2018		2017	
	SEM.	ACUM.	SEM.	ACUM.
DENGUE NO GRAVE *	73	367	4	90
DENGUE CON SIGNOS DE ALARMA Y/O GRAVE	3	18	0	0
PALUDISMO	0	0	0	5
ENFERMEDAD DE CHAGAS	2	11	0	8
ENFERMEDAD POR VIRUS CHIKUNGUNYA	0	0	1	2
INFECCIÓN POR VIRUS ZIKA	0	7	38	387
FIEBRE MANCHADA	0	7	0	2
TIFO MURINO	1	4	0	4
TIFO EPIDÉMICO	0	0	0	0

* Información actualizada en base a la plataforma Nacional de la Dirección General de Epidemiología 2018.

Información Epidemiológica

MICOBACTERIOSIS

ENFERMEDAD	2018		2017	
	SEM.	ACUM.	SEM.	ACUM.
TUBERCULOSIS PULMONAR	2	224	5	221
TUBERCULOSIS OTRAS FORMAS	4	120	3	113
TUBERCULOSIS MENÍNGEA	1	17	0	8
LEPRA	0	1	0	0

INFECCIONES DE TRANSMISIÓN SEXUAL

ENFERMEDAD	2018		2017	
	SEM.	ACUM.	SEM.	ACUM.
CANDIDIASIS UROGENITAL	85	4,138	121	3,997
CHANCRO BLANDO	0	15	1	30
INFECCIÓN GONOCÓCICA GENITOURINARIA	0	53	0	40
LINFOGRANULOMA VENÉREO POR CLAMIDIAS	0	4	0	7
TRICOMONIASIS UROGENITAL	18	766	34	976
VIRUS DEL PAPILOMA HUMANO	0	304	4	489
SÍFILIS ADQUIRIDA	4	95	1	134
HERPES GENITAL	0	109	7	122
HEPATITIS AGUDA TIPO "B"	0	9	0	10
INFECCIÓN ASINTOMÁTICA POR VIH	4	157	4	122
SIDA	0	98	0	80

ZOONOSIS

ENFERMEDAD	2018		2017	
	SEM.	ACUM.	SEM.	ACUM.
BRUCELOSIS	3	56	1	58
RABIA HUMANA	0	0	0	0

Información Epidemiológica

ENFERMEDADES CRÓNICO DEGENERATIVAS

ENFERMEDAD	2018		2017	
	SEM.	ACUM.	SEM.	ACUM.
DIABETES MELLITUS INSULINODEPENDIENTE, (TIPO I)	1	49	3	43
DIABETES MELLITUS NO INSULINODEPENDIENTE, (TIPO II)	167	8,294	217	8,319
ENFERMEDADES CEREBROVASCULARES	16	807	18	685
ENFERMEDADES ISQUÉMICAS DEL CORAZÓN	14	921	14	832

NEOPLASIAS MALIGNAS

ENFERMEDAD	2018		2017	
	SEM.	ACUM.	SEM.	ACUM.
TUMOR MALIGNO DE MAMA	3	114	4	165
TUMOR MALIGNO DEL CUELLO DEL ÚTERO	0	17	0	39
TUMOR MALIGNO DE ESTÓMAGO	0	0	0	0
TUMOR MALIGNO DE BRONQUIOS Y PULMÓN	0	0	0	0

MORBILIDAD MATERNA

ENFERMEDAD	2018		2017	
	SEM.	ACUM.	SEM.	ACUM.
EMBARAZO ECTÓPICO	1	29	2	53
DESPRENDIMIENTO PREMATURO DE LA PLACENTA	0	0	0	1
TRABAJO DE PARTO Y PARTO COMPLICADOS POR HEMORRAGIA	12	285	11	430
HEMORRAGIA POSTPARTO	0	84	2	140
EDEMA, PROTEINURIA Y TRANS. HIPER. DEL EMBARAZO	65	1,768	52	1,720
,¡EMBARAZO TERMINADO EN ABORTO	0	759	39	1,020
PLACENTA PREVIA	0	0	0	2
SEPSIS PUERPERAL	0	5	0	8
DIABETES EN EL EMBARAZO	12	503	7	385
INFECCIÓN DE VÍAS URINARIAS DURANTE EL EMBARAZO	17	703	12	787

DEFECTOS AL NACIMIENTO Y OTROS PERINATALES

ENFERMEDAD	2018		2017	
	SEM.	ACUM.	SEM.	ACUM.
ANENCEFALIA	1	2	0	4
ENCEFALOCELE	0	3	0	1
MENINGOCELE	0	0	0	1
MILOMENINGOCELE	0	13	2	7
MICROCEFALIA	0	2	1	3
LABIO Y PALADAR HENDIDO	0	14	3	16
HIPOTIROIDISMO CONGÉNITO	0	9	1	16
SÍFILIS CONGÉNITA	0	0	0	0

ENFERMEDADES PREVENIBLES POR VACUNACIÓN Y EFECTOS SUPUESTAMENTE ATRIBUIBLES

ENFERMEDAD	2018		2017	
	SEM.	ACUM.	SEM.	ACUM.
ENFERMEDAD FEBRIL EXANTEMÁTICA	6	212	6	184
SARAMPIÓN	0	0	0	0
RUBÉOLA	0	0	0	0
RUBÉOLA CONGÉNITA	0	0	0	0
SÍNDROME COQUELUCHOIDE	0	65	3	72
PARÁLISIS FLÁCIDA AGUDA	5	30	2	36
TETANOS ADULTO	0	0	0	2
TETANOS NEONATAL	0	0	0	0
DIFTERIA	0	0	0	0
PAROTIDITIS INFECCIOSA MENORES DE 5 AÑOS	0	17	0	11
POLIOMIELITIS AGUDA	0	0	0	0
TOS FERINA	0	19	0	15
TUBERCULOSIS MENÍNGEA, MENORES DE 5 AÑOS	0	0	0	1
EFFECTOS INDESEABLES POR VAC. Y SUB. BIOLÓGICAS	2	71	3	70

ACCIDENTES Y LESIONES

ENFERMEDAD	2018		2017	
	SEM.	ACUM.	SEM.	ACUM.
ACCIDENTES DE TRANSPORTE EN VEHÍCULOS CON MOTOR	143	4,777	145	4,891
PEATÓN LESIONADO EN ACCIDENTE DE TRANSPORTE	8	185	8	218
HERIDA POR ARMA DE FUEGO Y PUNZOCORTANTE	29	1,192	20	1,208

DEFUNCIONES PROGRAMAS PRIORITARIOS

Información Epidemiológica

MENORES DE 5 AÑOS

CAUSA BÁSICA	2018*	2017*
ENFERMEDADES DIARREICAS	0	6
INFECCIONES RESPIRATORIAS AGUDAS	13	13
DESNUTRICIÓN	2	2
LEUCEMIAS	1	3

TRANSMISIBLES

CAUSA BÁSICA	2018*	2017*
TUBERCULOSIS PULMONAR	23	22
VIH/SIDA	40	36

CRÓNICO DEGENERATIVAS

CAUSA BÁSICA	2018*	2017*
DIABETES MELLITUS	1,124	1,216
HIPERTENSIÓN ARTERIAL	370	354
ISQUÉMICAS DEL CORAZÓN	1,141	1,291
ENFERMEDADES CEREbroVASCULARES	437	457

NEOPLASIAS MALIGNAS

CAUSA BÁSICA	2018*	2017*
CÁNCER CÉRVICO UTERINO	52	45
CÁNCER DE MAMA	80	93
CÁNCER DE PRÓSTATA	93	82

SUICIDIOS Y ACCIDENTES

CAUSA BÁSICA	2018*	2017*
SUICIDIOS	96	109
SUICIDIOS, EN ADOLESCENTES	23	15
ACCIDENTES EN VEHÍCULO DE MOTOR	118	196
ACCIDENTES EN VEHÍC. DE MOTOR, EN ADOLESCENTES	16	27

DEFUNCIONES MATERNAS

Semana	No.	MM	Edad	J.S.	Diagnósticos
11	1	LRMC	19	1	Meningoencefalitis viral (herpética)
17	2	MIMO	37	2	Hemorragia cerebral/Enfermedad hipertensiva del embarazo/Hipertensión arterial sistémica
22	3	JYCH	35	1	Hemorragia cerebral
26	4	IEG	29	2	Choque séptico/Sepsis abdominal/Puerperio quirúrgico
35	5	MLMC	19	2	Choque hipovolémico/Coagulación intravascular diseminada/Hemorragia transvaginal severa/Aborto incompleto

Mortalidad Materna

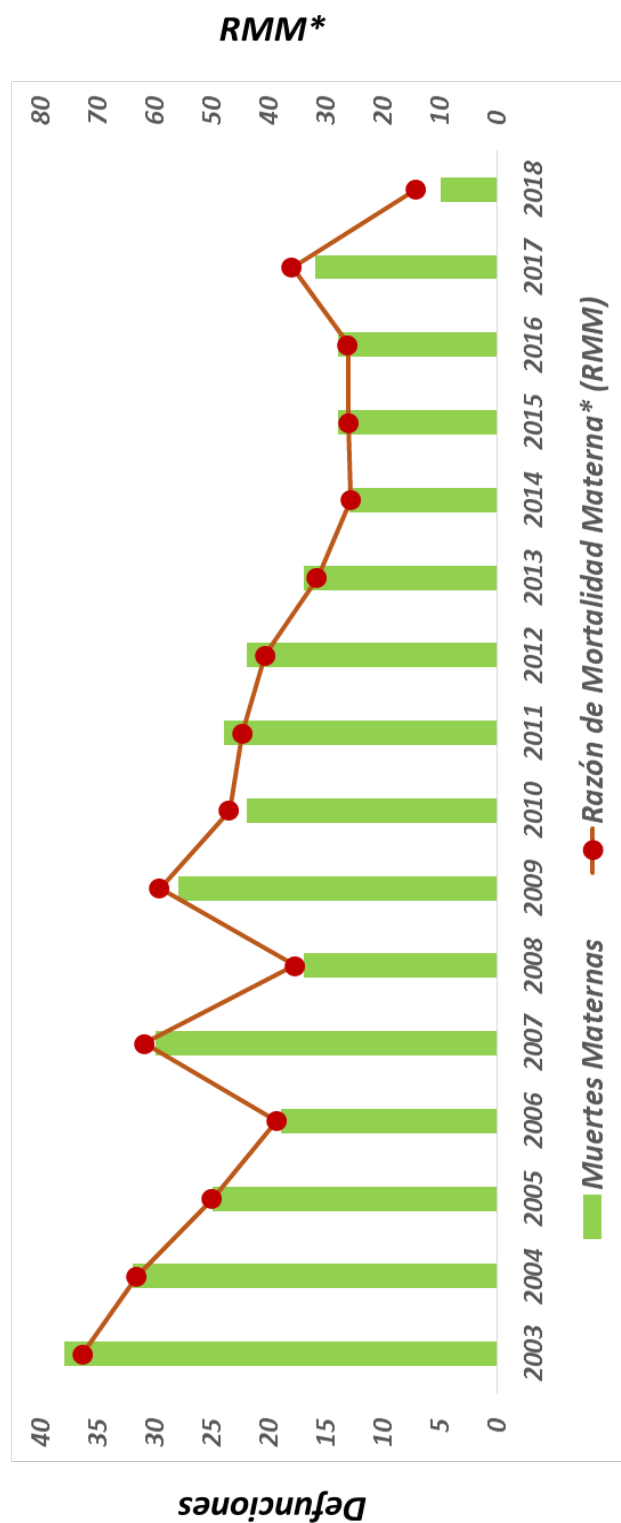

Fuente: INEGI, SEED.
Listados Nominales Muertes Materna.

DIRECTORIO



Dra. Mónica Liliana Rangel Martínez
Directora General

Dr. Marco A. Gamba Aguilera
Director de Salud Pública
Co-Editor

Dr. Fernando Hernández Maldonado
Jefe del Departamento de V.U.E.

Dra. Daniela Sarahí Báez Alonso
Responsable de la Morbilidad

L.I. Eduardo Salazar Urrea
Responsable de Sistemas de Computo
Colaborador

¿TE INTERESA PARTICIPAR EN EL BOLETÍN?

Contáctanos o mándanos tu editorial a:
epidemia_99@hotmail.com
epi_slp@dgepi.salud.gob.mx

Consulta el boletín en nuestra página de internet

www.slpsalud.gob.mx

En el link epidemiología



/serviciosdesalud



@ssaslp