

Boletín epidemiológico

**Sistema Estatal de Vigilancia Epidemiológica
Sistema Único de Información**

SEMANA EPIDEMIOLOGICA
NO 38 DEL 2022



POTOSÍ
PARA LOS POTOSINOS
GOBIERNO DEL ESTADO 2021-2027

SALUD
SERVICIOS DE SALUD

Contenido

Editorial.....	03
Información relevante.....	04
Casos nuevos de enfermedades.....	05
Infecciones Respiratorias y Enfermedades Diarreicas agudas	06
Enfermedades Transmitidas por Vector, Inf. Asoc a Atencion de la Salud	07
Inf. de transmision sexual, Micobacteriosis	07
Zoonosis, Enfermedades Crónico-Degenerativas	08
Neoplasias, Morbilidad Materna	08
Defectos al Nacimiento	09
Enfermedades Prevenibles por Vacunación y ESAVI's	09
Accidentes y Lesiones.....	09
Defunciones sujetas a vigilancia	10
Mortalidad materna	11
Directorio	12

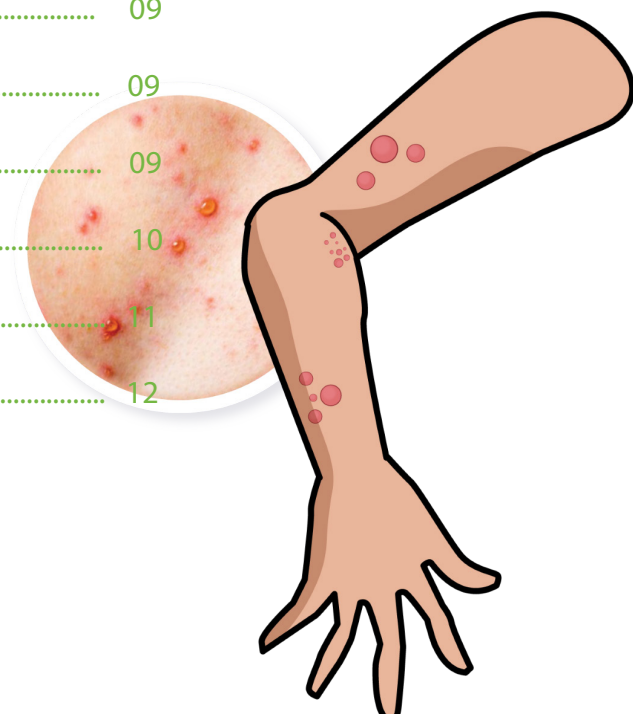

POTOSÍ
PARA LOS POTOSINOS
GOBIERNO DEL ESTADO 2021 - 2027

SALUD
SERVICIOS DE SALUD

Cólera

El cólera es una enfermedad diarreica aguda causada por la ingestión de alimentos o agua contaminados con el bacilo *Vibrio cholera*, es extremadamente virulenta y puede ser letal en cuestión de horas si no se trata.

La mayoría de las personas infectadas por *V. cholerae* no presentan síntomas; sin embargo, la bacteria está presente en sus heces durante los 1 a 10 días siguientes a la infección y vuelve al medio ambiente, con el consiguiente riesgo de infección de otras personas. La mayoría de los casos tienen síntomas leves o moderados, y solo una minoría presenta diarrea acuosa aguda con deshidratación grave, que puede ser letal si no se trata.

Situación mundial del Cólera

En la actualidad el cólera afecta a 47 países en todo el mundo. Casi todos los países en desarrollo enfrentan brotes de cólera o la amenaza del cólera. De acuerdo a cifras de la Organización Mundial de la Salud, el número de casos de cólera notificados se ha mantenido elevado en los últimos años. A lo largo de 2020 se notificaron 323 369 casos en 24 países, de los que 857 fueron mortales.

El 2 de octubre de 2022, Haití notificó dos casos confirmados de *Vibrio cholerae* O1, a partir de muestras obtenidas de pacientes niños y adultos con diarrea aguda severa provenientes de Puerto Príncipe y Cité Soleil. Se han detectado más de 20 casos sospechosos, incluidas y 7 defunciones. Las pruebas de toxigenicidad y genómica están pendientes.

En México el primer caso de cólera ocurrió el 13 de junio de 1991 en San Miguel Totolmaloya, ubicada en la Sierra de Goleta en el Estado de México. El brote se mantuvo por 10 años consecutivos y afectó 97% del territorio y se notificaron 45,062 casos con una letalidad del 1.12 por cada 100 casos.

Los últimos casos registrados fueron: en 2015 se confirmó 1 caso en Puebla, en 2016 se confirmó 1 caso en Nayarit, y en 2018 se confirmó 1 caso en Sinaloa. De 2019 a la fecha no se han registrado casos de Cólera en el país.

Por lo que, a efecto de continuar sin casos de cólera en el país y en el Estado, los Servicios de Salud, exhortan a la población a:

- Consumir agua apta para consumo humano, ya sea purificada (de garrafón), clorada (2 gotas de cloro por cada litro de agua o dos gotas de plata coloidal por cada 1 litro de agua y dejarla reposar durante 30 minutos).
- Lavarse las manos con regularidad, antes y después de ir al baño, antes de preparar o consumir alimentos, después de cambiar pañales o tirar basura.
- Lavar y desinfectar frutas y verduras que se consuman crudas, revisar que los productos de origen animal y mariscos estén frescos.
- Evitar consumir alimentos de dudosa procedencia en la vía pública.
- Al primer signo de alarma de deshidratación iniciar la toma de la solución hidroelectrolítica Vida Suero Oral, no suspender la alimentación habitual y acudir inmediatamente a la Unidad de Salud.

Información relevante

-DURANTE LO QUE VA DEL 2022 EN INFECCIONES RESPIRATORIAS AGUDAS SE TIENE UN INCREMENTO DEL 32.07 % CON RESPECTO AL MISMO PERIODO DEL 2021 EN LA POBLACIÓN GENERAL MIENTRAS QUE EN LOS MENORES DE 5 AÑOS SE TIENE UN INCREMENTO DEL 68.08 %.

- EN LA SEMANA EPIDEMIOLOGICA NO. 12 DEL 2022 DA INICIO LA TEMPORADA DE CALOR. EN EL ESTADO SE REGISTRA 1 CASO DE DAÑOS A LA SALUD POR TEMPERATURAS EXTREMAS CALOR, MISMO QUE EVOLUCIONÓ A DEFUNCIÓN.

- REFERENTE A LA MORTALIDAD MATERNA, SE HAN REGISTRADO 486 CASOS A NIVEL NACIONAL, CON UNA RMM NACIONAL 31.4, SE TIENE REGISTRO DE 11 DEFUNCIONES, DOS DE ELLAS SUCEDIDAS EN OTRAS ENTIDADES FEDERATIVAS, EL RESTO EN EL ESTADO CON UNA RMM 31.2 ESTATAL.

*FUENTE: DIRECCIÓN GENERAL DE EPIDEMIOLOGÍA, INFORMES SEMANALES A LA SEMANA 38.

Casos nuevos de enfermedades

Información Epidemiológica

DIAGNOSTICO	2022 SEMANA 38							2022	2021
	JS 1	JS 2.	JS 3	JS 4.	JS 5	JS 6	JS 7	ACUM	ACUM
CIRROSIS HEPÁTICA NO ALCOHÓLICA	0	0	0	0	0	0	0	0	0
CONJUNTIVITIS	112	23	19	24	29	6	3	8,411	6,991
ENFERMEDAD ALCOHÓLICA DEL HÍGADO	0	0	0	0	0	0	0	51	43
ERISPELA	1	0	0	0	1	0	0	82	89
ESCABIOSIS	4	0	0	0	1	2	1	428	535
ESCARLATINA	1	0	0	0	0	0	0	16	4
FIEBRE REUMÁTICA AGUDA	0	1	0	0	0	0	0	2	1
GINGIVITIS Y ENFERMEDAD PERIODONTAL	277	101	88	60	128	25	12	20,765	10,814
HEPATITIS TIPO "A"	2	0	0	0	0	0	0	67	36
HEPATITIS TIPO "C"	0	0	0	0	0	0	0	22	15
OTRAS HEPATITIS VIRALES AGUDAS	1	0	0	0	0	0	0	31	22
INFECCIÓN DE VÍAS URINARIAS	611	200	203	174	267	180	64	58,017	53,264
INFECC. INVASIVAS POR HAEMOPHILUS INFLUENZAE	0	0	0	0	0	0	0	0	0
INTOXICACIÓN POR PLAGUICIDAS	0	0	0	0	0	0	0	12	18
INTOXICACIÓN AGUDA POR ALCOHOL	16	4	2	0	1	0	0	381	379
INTOXICACIÓN ALIMENTARIA BACTERIANA	30	1	2	0	0	1	1	1,088	705
INTOXICACIÓN POR PICADURA DE ALACRÁN	0	0	0	0	1	3	1	226	212
INTOXICACIÓN POR PONZOÑA DE ANIMALES	2	2	3	0	0	0	0	194	194
MENINGO ENCEFALITIS POR H. INFLUENZAE	0	0	0	0	0	0	0	0	0
MENINGITIS MENINGOCÓCICA	0	0	0	0	0	0	0	0	0
MENINGITIS	0	0	0	0	0	0	0	22	11
MORDEDURA POR SERPIENTE	0	0	0	0	2	1	0	189	230
OTITIS MEDIA AGUDA	119	30	66	77	45	39	20	10,157	8,267
QUEMADURAS	9	4	1	0	2	0	0	821	641
TOXOPLASMOSIS	0	0	0	0	0	0	0	0	0
ÚLCERAS, GASTRITIS Y DUODENITIS	171	58	73	66	66	67	26	17,094	16,238
VARICELA	2	6	3	4	5	0	3	607	259
CISTICERCOSIS	0	0	0	0	0	0	0	2	5
MORDEDURAS POR PERRO	37	12	9	7	5	7	3	2,561	2,353
MORDEDURAS POR OTROS MAMÍFEROS	0	1	0	4	1	0	0	193	160

Información Epidemiológica

ENFERMEDADES RESPIRATORIAS

ENFERMEDAD	SEMANA 38							2022	2021
	JS 1	JS 2	JS 3	JS 4	JS 5	JS 6	JS 7	ACUM	ACUM
INFECCIONES RESPIRATORIAS AGUDAS	3,761	1,207	1,561	888	929	800	702	219,548	166,238
INFECCIONES RESPIRATORIAS AGUDAS, MENORES DE 5 AÑOS	629	289	485	245	267	235	295	47,968	28,404
NEUMONIAS Y BRONCONEUMONÍAS	44	6	0	1	9	0	0	1,774	2,629
NEUMONIAS Y BRONCONEUMONÍAS, MENORES DE 5 AÑOS	16	5	0	0	1	0	0	455	170
COVID-19	774	17	9	9	21	4	7	126,976	56,596

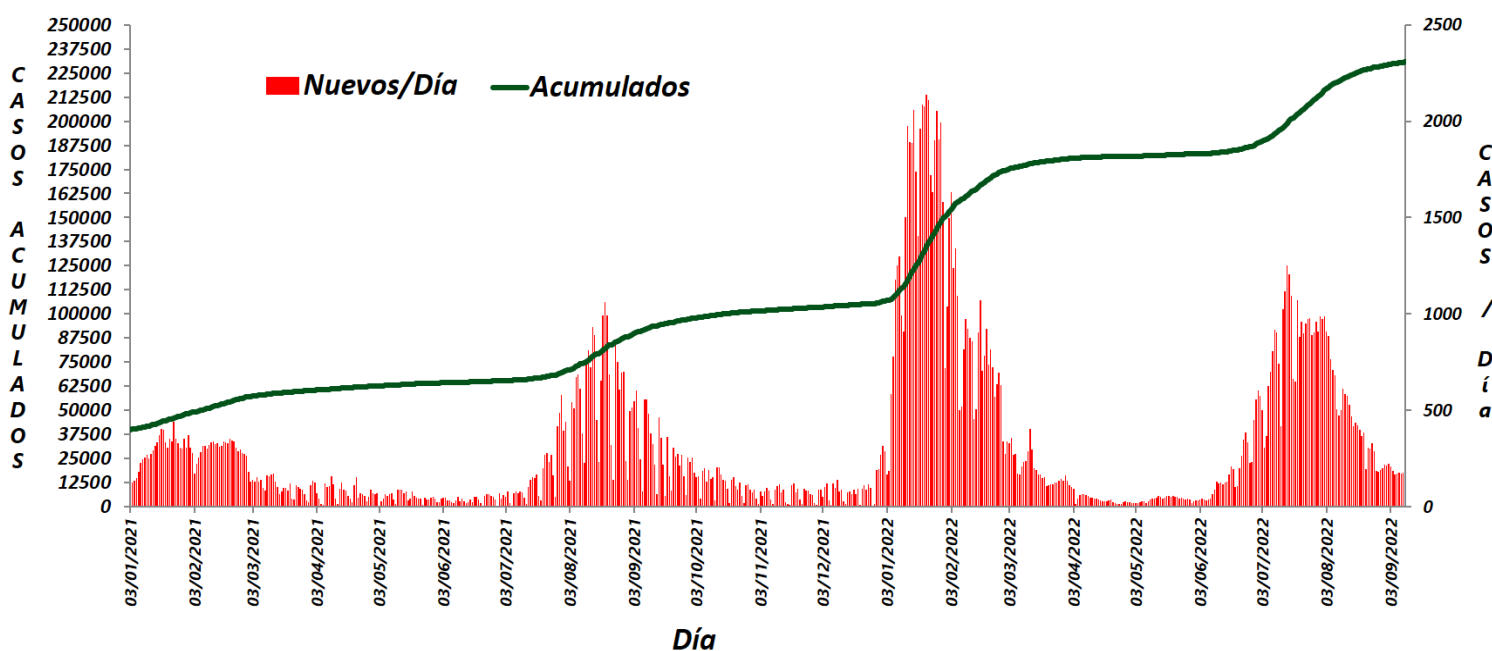

ENFERMEDADES DIARREICAS

ENFERMEDAD	SEMANA 38							2022	2021
	JS 1	JS 2	JS 3	JS 4	JS 5	JS 6	JS 7	ACUM	ACUM
ENFERMEDAD DIARREICA AGUDA	645	287	182	104	163	50	76	54,856	47,138
ENFERMEDAD DIARREICA AGUDA, MENORES 5 AÑOS	83	35	60	21	18	18	21	10,405	10,110
COLERA	0	0	0	0	0	0	0	0	0
ENTEROBIASIS	0	0	0	0	3	0	0	96	95
FIEBRE TIFOIDEA	0	0	0	0	0	0	0	67	55
DIARREA DEBIDA A ROTAVIRUS	0	0	0	0	0	0	1	4	1

* Información actualizada en base a la plataforma Nacional de la Dirección General de Epidemiología 2021.

** Temporada invernal inicia semana Epidemiológica 40 del año 2021 hasta semana 12 del año en curso.

ENFERMEDADES TRANSMISIBLES POR VECTOR

ENFERMEDAD	SEMANA 38							2022	2021
	JS 1	JS 2	JS 3	JS 4	JS 5	JS 6	JS 7	ACUM	ACUM
DENGUE NO GRAVE	0	0	0	0	0	0	0	0	44
DENGUE CON SIGNOS DE ALARMA	0	0	0	0	0	0	0	0	1
PALUDISMO	0	0	0	0	0	0	0	0	0
ENFERMEDAD DE CHAGAS	0	0	0	0	0	0	0	13	6
FIEBRE MANCHADA	0	0	0	0	0	0	0	0	3
TIFO MURINO	0	0	0	0	0	0	0	0	0

INFECCIONES ASOCIADAS A LA ATENCION DE LA SALUD

ENFERMEDAD	Corte Agosto							2022	2021
	JS 1	JS 2	JS 3	JS 4	JS 5	JS 6	JS 7	ACUM	ACUM
ACUM IAAS EN UNIDADES RHOVE	624	28	0	28	130	0	0	810	702

MICOBACTERIOSIS

ENFERMEDAD	SEMANA 38							2022	2021
	JS 1	JS 2	JS 3	JS 4	JS 5	JS 6	JS 7	Conf	Conf
TUBERCULOSIS PULMONAR	14	1	0	79	15	12	5	277	208
TUBERCULOSIS OTRAS FORMAS	2	0	0	0	0	0	0	122	110
TUBERCULOSIS MENÍNGEA	0	0	0	0	0	0	0	18	13
LEPRA	0	0	0	0	0	0	0	0	1

INFECCIONES DE TRANSMISIÓN SEXUAL

ENFERMEDAD	SEMANA 38							2022	2021
	JS 1	JS 2	JS 3	JS 4	JS 5	JS 6	JS 7	ACUM	ACUM
CANDIDIASIS UROGENITAL	11	8	6	12	6	7	10	2,891	2,747
TRICOMONIASIS UROGENITAL	2	3	2	0	2	4	2	514	570
VIRUS DEL PAPILOMA HUMANO	3	0	0	3	0	0	0	256	163
INFECCIÓN GONOCÓCICA GENITOURINARIA	0	0	0	0	0	0	0	61	113
HEPATITIS AGUDA TIPO "B"	2	0	0	0	0	0	0	12	2
SIFILIS ADQUIRIDA	5	0	0	1	0	0	0	341	276
ENFERMEDAD POR VIH	3	0	0	0	1	0	0	310	137

No transmisibles

Información Epidemiológica

ZOONOSIS

ENFERMEDAD	SEMANA 38							2022	2021
	JS 1	JS 2	JS 3	JS 4	JS 5	JS 6	JS 7	ACUM	ACUM
BRUCELOSIS	0	1	0	0	0	0	0	24	13
RABIA HUMANA	0	0	0	0	0	0	0	0	0

ENFERMEDADES CRÓNICO DEGENERATIVAS

ENFERMEDAD	SEMANA 38							2022	2021
	JS 1	JS 2	JS 3	JS 4	JS 5	JS 6	JS 7	ACUM	ACUM
DIABETES MELLITUS INSULINODEPENDIENTE, (TIPO I)	0	0	0	0	0	0	0	30	34
DIABETES MELLITUS NO INSULINODEPENDIENTE, (TIPO II)	71	14	11	14	32	15	9	7,176	6,098
ENFERMEDADES CEREBROVASCULARES	6	3	0	0	2	2	0	723	508
ENFERMEDADES ISQUÉMICAS DEL CORAZÓN	18	1	0	0	0	0	0	669	543

NEOPLASIAS MALIGNAS

ENFERMEDAD	SEMANA 38							2022	2021
	JS 1	JS 2	JS 3	JS 4	JS 5	JS 6	JS 7	ACUM	ACUM
TUMOR MALIGNO DE MAMA	2	0	0	2	0	0	0	163	166
TUMOR MALIGNO DEL CUELLO DEL ÚTERO	0	0	0	0	0	0	0	55	36
DISPLASIA CERVICAL LEVE, MODERADA	8	0	0	4	8	4	2	1,131	773
DISPLASIA CERVICAL SEVERA	0	0	0	0	0	1	0	85	117

MORBILIDAD MATERNA

ENFERMEDAD	SEMANA 38							2022	2021
	JS 1	JS 2	JS 3	JS 4	JS 5	JS 6	JS 7	ACUM	ACUM
EMBARAZO ECTÓPICO	0	0	0	0	0	0	0	2	14
TRABAJO DE PARTO Y PARTO COMPLICADOS POR HEMORRAGIA	0	0	0	0	18	0	0	184	411
HEMORRAGIA POSTPARTO	0	0	0	0	1	0	0	13	26
EDEMA, PROTEINURIA Y TRANS. HIPER. DEL EMBARAZO	39	9	2	2	1	6	0	1,971	1,880
EMBARAZO TERMINADO EN ABORTO	0	4	0	0	2	0	0	56	169
DIABETES EN EL EMBARAZO	10	2	2	0	0	0	0	659	597
INFECCIÓN DE VÍAS URINARIAS DURANTE EL EMBARAZO	0	11	0	0	12	25	1	1222	948

DEFECTOS AL NACIMIENTO Y OTROS PERINATALES

ENFERMEDAD	SEMANA 38							2022	2021
	JS 1	JS 2	JS 3	JS 4	JS 5	JS 6	JS 7	ACUM	ACUM
ANENCEFALIA	0	0	0	0	0	0	0	2	5
ENCEFALOCELE	0	0	0	0	0	0	0	1	2
ESPINA BIFIDA	0	0	0	0	0	0	0	5	5
MICROCEFALIA	0	0	0	0	0	0	0	4	2
LABIO Y PALADAR HENDIDO	3	0	0	0	0	0	0	11	11
SÍFILIS CONGÉNITA	1	0	0	0	0	0	0	64	22

ENFERMEDADES PREVENIBLES POR VACUNACIÓN Y EFECTOS SUPUESTAMENTE ATRIBUIBLES A LA VACUNACION

ENFERMEDAD	SEMANA 38							2022	2021
	JS 1	JS 2	JS 3	JS 4	JS 5	JS 6	JS 7	ACUM	ACUM
ENFERMEDAD FEBRIL EXANTEMÁTICA	0	1	1	0	1	0	1	73	29
SARAMPIÓN	0	0	0	0	0	0	0	0	0
RUBÉOLA	0	0	0	0	0	0	0	0	0
RUBÉOLA CONGÉNITA	0	0	0	0	0	0	0	0	1
SÍNDROME COQUELUCHOIDE	0	0	1	0	0	0	0	19	16
PARÁLISIS FLÁCIDA AGUDA	2	0	0	0	0	0	0	28	27
TETANOS ADULTO	0	0	0	0	0	0	0	0	2
TETANOS NEONATAL	0	0	0	0	0	0	0	0	0
PAROTIDITIS INFECCIOSA MENORES DE 5 AÑOS	0	0	0	0	0	0	0	0	0
TOS FERINA	0	0	0	0	0	0	0	0	0
TUBERCULOSIS MENÍNGEA, MENORES DE 5 AÑOS		0	0	0	0	0	0	0	0
ESAVIS	1	0	0	0	0	0	0	144	1,260

ACCIDENTES Y LESIONES

ENFERMEDAD	SEMANA 38							2022	2021
	JS 1	JS 2	JS 3	JS 4	JS 5	JS 6	JS 7	ACUM	ACUM
ACCIDENTES DE TRANSPORTE EN VEHÍCULOS CON MOTOR	94	32	11	3	9	3	0	5,362	3,756
PEATÓN LESIONADO EN ACCIDENTE DE TRANSPORTE	0	0	0	0	0	3	2	349	300
HERIDA POR ARMA DE FUEGO Y PUNZOCORTANTE	17	9	0	0	2	4	1	1,497	1,124

Defunciones programas prioritarios

Información Epidemiológica

MENORES DE 5 AÑOS

CAUSA BÁSICA	2022*	2021*
ENFERMEDADES DIARREICAS	3	4
INFECCIONES RESPIRATORIAS AGUDAS	10	3

TRANSMISIBLES

CAUSA BÁSICA	2022*	2021*
TUBERCULOSIS PULMONAR	9	17
VIH/SIDA	43	42
COVID-19	818	3,467
INFLUENZA	1	0

CRÓNICO DEGENERATIVAS

CAUSA BÁSICA	2022*	2021*
DIABETES MELLITUS	1,839	2,370
HIPERTENSIÓN ARTERIAL	579	586
ISQUÉMICAS DEL CORAZÓN	2,366	2,649
ENFERMEDADES CEREBROVASCULARES	580	496

NEOPLASIAS MALIGNAS

CAUSA BÁSICA	2022*	2021*
CÁNCER CÉRVICO UTERINO	64	48
CÁNCER DE MAMA	115	126
CÁNCER DE PRÓSTATA	113	133

VIGILANCIA ESPECIAL

CAUSA BÁSICA	2022*	2021*
TEMPERATURAS NATURALES EXTREMAS	1	0

FUENTE: SINBA / SEED -ACUMULADO AL MES DE AGOSTO 2022

DEFUNCIONES MATERNAS

No.	MUNICIPIO Residencia	Edad	Fecha Def.	Lugar Defunción	Afiliación	Clasificación	Diagnósticos
1	Xilitla	36	11/01/2022	Hogar	SSA	Indirecta	Falla organica multiple/Metastasis a distancia/Tumor de Krukenberg
2	SLP	27	19/01/2022	Hospital Angeles CMP	IMSS OR	Directa	Muerte subita cardiaca/Tromboembolia pulmonar/Defecto de la coagulacion no especificado
3	Huehuetla	20	09/02/2022	Vía pública	IMSS BIENESTAR	Indirecta	Taponamiento cardiaco/Derrame pericardico/Cardiopatía congenita
4	Tamazunchale	27	05/05/2022	Vía pública	IMSS OR	Directa	Choque hipovolemico/Hemoperitoneo/Lesión de arteria uterina izq./Falla en sutura de proceso quirurgico
5	Santa Catarina	36	31/05/2022	HGRV	SSA	Directa	Embarazo ectopico roto
6	SLP	25	24/06/2022	HGZ I	IMSS OR	Indirecta	Insuficiencia cardiaca/Cardiomiopatía hipertrofica no obstructiva/FA
7	SLP	32	30/06/2022	Clinica Sinai	SSA	Directa	Choque hipovolemico/Atonia uterina
8	Atla de Terrazas	19	18/06/2022	HG Cd. Valles	SSA	Directa	Choque hipovolemico/Hemoperitoneo/Embarazo ectopico tubario roto
9	SDGS	30	31/08/2022	Beneficencia Española	SSA	Indirecta	Hemorragia subaracnoidea Fisher IV

Mortalidad materna

Información Epidemiológica

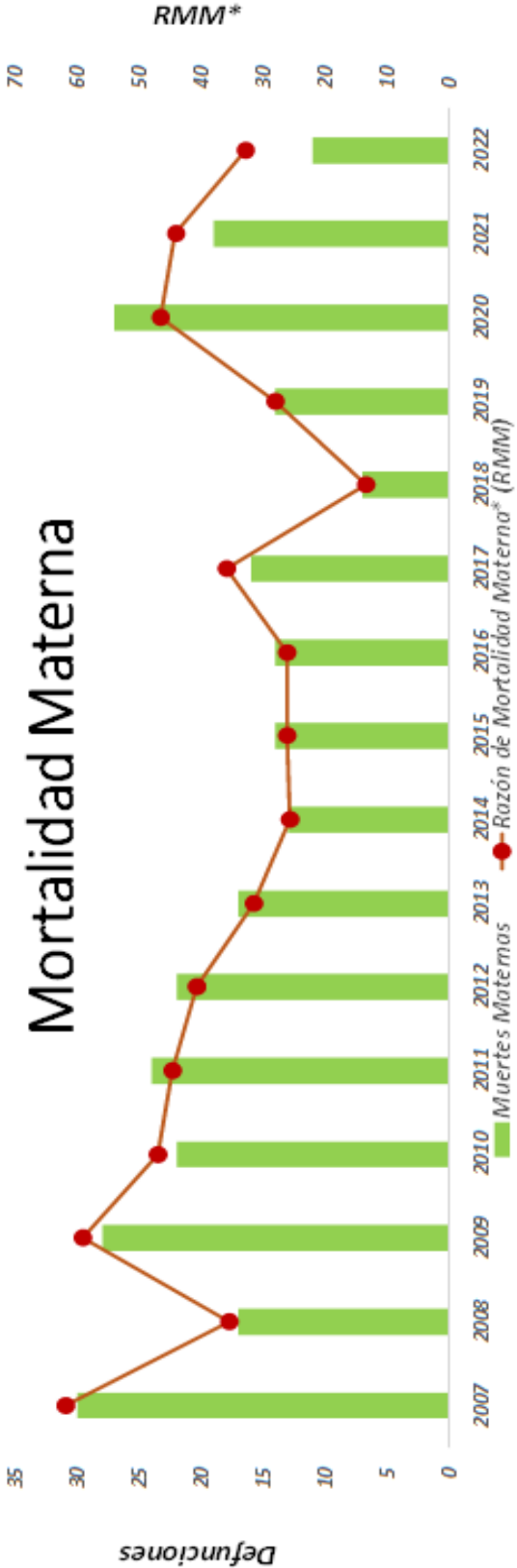

Fuente: INEGI, SITD.
Listado Nominales Muertes Materna.

DIRECTORIO

ELABORACIÓN DEL BOLETIN

Dr. Daniel Acosta Díaz de León
Director General

Dra. Lucía Gabriela Rosales Ortuño
Director de Salud Pública

Dr. Francisco Edgar Cervantes Duran
Subdirector de Epidemiología

Dr. Jesús Martínez Reyna
Jefe del Depto. de Vigilancia,
Urgencias Epidemiológicas

Dra. Rosa Norma Salado Godos
Resp. de Vig. Convencional
y Morbilidad Estatal

Colaborador

¿Te interesa participar en el boletín?

Contáctanos o mándanos tu editorial a:

epidemia_99@hotmail.com

Consulta el boletín en nuestra página de Internet

www.slpsalud.gob.mx

En el link epidemiología

